

大分県の人口推計報告

令和元年（平成31年）版

（平成30年10月1日～令和元年9月30日）

大 分 県

ま え が き

本書は、大分県の人口推計による、令和元年10月1日現在の県の大分県の推計人口及び平成30年10月1日から令和元年9月30日まで一年間の県の大分県の人口移動の状況を収録したものです。

大分県の人口推計は、国勢調査による人口を基礎に、毎月の人口移動の状況を把握し、各種行政施策の基礎資料とすることを目的に、昭和55年国勢調査以降、大分県が独自に実施しています。

年齢別人口や人口移動の状況は、地域人口の現状及び動向を把握するうえで不可欠なものであります。本書が行政機関のみならず各種団体等での施策立案の基礎資料として、広く利用していただけるものと期待しています。

本書の刊行に当たり、日頃から御協力をいただいている市町村の関係者の皆様方に深く感謝します。

令和2年2月

大分県企画振興部長 中 島 英 司

目 次

大分県の人口推計の概要	1
統計表利用上の注意	2
用語の説明	3
<u>結 果 の 概 要</u>	
大分県の人口ピラミッド	4
I 人 口	
1 総人口	5
2 市町村別人口	8
3 市部・町村部別人口	9
4 年齢別人口	10
5 月別人口	13
II 人 口 移 動	
1 移動者総数	14
2 月別移動者総数	15
3 県内移動者数	16
4 県外移動者数	17
5 市町村別移動者数	19
6 年齢別移動者数	20

統 計 表

第 1 表	市町村の人口動態	2 2
第 2 表	市町村の月別・男女別出生児数	2 3
第 3 表	市町村の月別・男女別死亡者数	2 4
第 4 表	市町村の月別・男女別転入者数	2 5
第 5 表	市町村の月別・男女別転出者数	2 6
第 6 表	市町村の男女別・県内県外別転入・転出者数	2 7
第 7 表	市町村の全国ブロック別転入・転出者数	2 8
第 8 表	市町村の都道府県別県外転入者数	2 9
第 9 表	市町村の都道府県別県外転出者数	3 0
第 1 0 表	市町村の主な前住地別県外転入者数	3 1
第 1 1 表	市町村の主な転出先別県外転出者数	3 1
第 1 2 表	市町村間の転入・転出者数	3 2
第 1 3 表	市町村の主な前住地別県内転入者数	3 3
第 1 4 表	市町村の主な転出先別県内転出者数	3 3
第 1 5 表	市町村の年齢（5歳階級）別転入・転出者数	3 4
第 1 6 表	大分県の年齢（5歳階級）別前住地別県外転入者数	3 5
第 1 7 表	大分県の年齢（5歳階級）別転出先別県外転出者数	3 7
第 1 8 表	市町村の年齢（5歳階級）別県内市町村間転入・転出者数	3 9
第 1 9 表	大分県の男女別・年齢別死亡者数	4 2
第 2 0 表	市町村の年齢3区分別人口・人口割合及び人口指数	4 3
第 2 1 表	市町村別・男女別・年齢別人口	4 4

大分県の人口推計の概要

1 目的

大分県の人口推計は、本県人口の毎月の移動数を調査し、人口の性別、年齢構成及び地域間移動の状況を把握するとともに、毎月の人口（推計）及び人口移動を明らかにすることを目的とする。

2 調査事項

住民基本台帳法の規定に基づく住民票の記載又は削除のあった者及び外国人登録法の規定に基づく登録申請等のあった者（平成24年6月30日まで）について、以下の事項について調査する。

- (1) 出生児について 男女別、出生児数
- (2) 死亡者について 男女別、生年月
- (3) 転入者について 男女別、生年月、従前の住所
- (4) 転出者について 男女別、生年月、転出先の住所
- (5) 世帯について 世帯の増減数

3 調査方法

市町村長は、住民異動届等により大分県人口推計調査票を作成し、県に提出する。

4 結果の集計及び公表

提出された調査票は、県統計調査課で統計表にまとめ、大分県庁ホームページで「大分県の人口推計結果」（月報）として毎月1回公表するとともに、1年間（10月1日～9月30日）の結果を「大分県の人口推計報告」（年報＝本書）として公表している。

統 計 表 利 用 上 の 注 意

- 1 大分県の人口推計調査では、5年ごとに実施される国勢調査を基礎に住民異動届等による出生・死亡・転入及び転出者を加減しており、本書の統計表の数値は平成27年国勢調査を基礎に推計している。
- 2 前住地又は転出先が不明の者は、人口を推計する場合、便宜上移動者として取り扱っており、統計表によっては、これらのデータが含まれているものと除外されているものがある。（別表参照）
- 3 県外への転出予定者が、転出届提出月の翌月以降に転出を取り消した場合、当該市町村の人口を調整するために、県外転出取消データを県外からの転入データに準じて作成している。このため、人口移動数の集計にあたっては、この転出取消データを調整する必要があるが、本書に収録した統計表には転出取消データの調整を行っているものと行っていないものがある。（別表参照）
- 4 大分県の人口推計は、国勢調査人口を基礎に推計するが、国勢調査は住民登録等の有無にかかわらず、そこに普段住んでいる人を対象に調査する。このため年齢別人口（第21表）にマイナスが生じることがある。
- 5 単位未満は四捨五入しているため、合計の数字と内訳の計は必ずしも一致しない。
また、単位の記入がない統計表の単位は「人」である。

別表【前住地又は転出先が不明な者及び県外転出取消者の取扱い】

統計表	前住地・転出先が不明の者		県外転出取消者	
	転入・転出者数 に計上している	転入・転出者数 に計上していない	調整している	調整していない
第1表	○			○
第4表	○			○
第5表	○			○
第6表	「県内移動」「県外移動」及び「前住地・転出先が不明の者」に区分している		○	
第7表	各ブロック及び「前住地・転出先が不明の者」に区分している		○	
第8表	各都道府県及び「前住地が不明の者」に区分している		○	
第9表	各都道府県及び「転出先が不明の者」に区分している		○	
第10表	○		○	
第11表	○		○	
第15表	○		○	
第16表	各都道府県及び「前住地が不明の者」に区分している		○	
第17表	各都道府県及び「転出先が不明の者」に区分している		○	

用 語 の 説 明

人 口	直近の国勢調査による人口を基礎として、人口動態を加減することにより算出した推計値 年次にあつては各年10月1日現在、月次にあつては各月1日現在 ただし、国勢調査等が行われた年は、その数値
人 口 動 態	住民基本台帳法等の規定により届け出のあつた出生児、死亡者、転入者及び転出者数 年次にあつては前年10月1日から当該年9月30日まで 月次にあつては前月1日から末日まで
人 口 性 比	女性100人に対する男性の数
人 口 増 減 率	期初人口に対する人口増減数の百分比
年齢構成指数	<ul style="list-style-type: none"> ・ 年 少 人 口 : 0 ~ 14 歳 人 口 ・ 生 産 年 齢 人 口 : 15 ~ 64 歳 人 口 ・ 老 年 人 口 : 65 歳 以 上 人 口 $\text{年少人口指数} = \frac{\text{年少人口}}{\text{生産年齢人口}} \times 100$ $\text{老年人口指数} = \frac{\text{老年人口}}{\text{生産年齢人口}} \times 100$ $\text{従属人口指数} = \frac{\text{年少人口} + \text{老年人口}}{\text{生産年齢人口}} \times 100$ $\text{老年化指数} = \frac{\text{老年人口}}{\text{年少人口}} \times 100$
県内移動者数	県内市町村の境界を越えて県内で住所を移した者の数
県外移動者数	本県に県外から転入した者及び本県から県外へ転出した者の数
移 動 者 総 数	県・市町村の境界を越えて住所を移した者の数 県では県内移動者数+県外移動者数 市町村では県内転入者及び県内転出者+県外移動者数
総 移 動 率	人口（各年 10.1現在）に対する移動者総数の百分比
純 移 動 率	人口（各年 10.1現在）に対する 転入-転出 の百分比

結果の概要

大分県の人口ピラミッド

令和元年10月1日現在

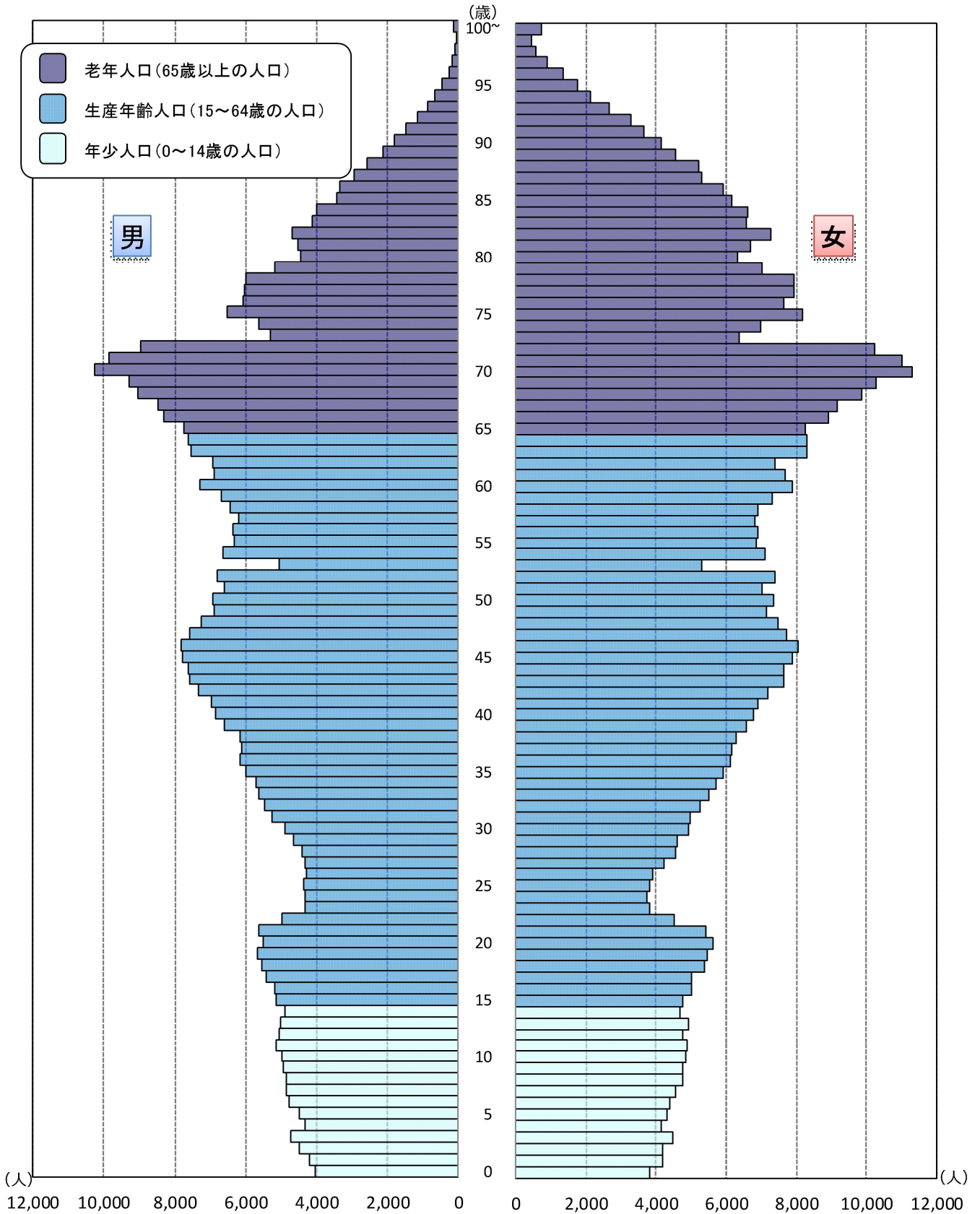

I 人 口

1 総人口

■ 令和元年10月1日現在の総人口は1,134,431人

令和元年10月1日現在の総人口（P3「用語の説明」参照）は1,134,431人で、前年と比べて8,512人（0.74%）減少した。

本県の人口は、昭和30年（1,277,199人）を最高に、以後減少を続けていたが、昭和46年には増加に転じ、昭和60年（1,250,214人）までは増加傾向が続いた。しかし、その後は再び減少に転じ、平成6年にわずかに増加したものの、現在まで減少傾向で推移している。

なお、自然動態増減率は平成11年からマイナスに転じ、減少幅が平成20年から平成27年まで拡大しており、平成28年にわずかに縮小したものの、平成29年以降は拡大している。

〔図1・2、表1・3〕

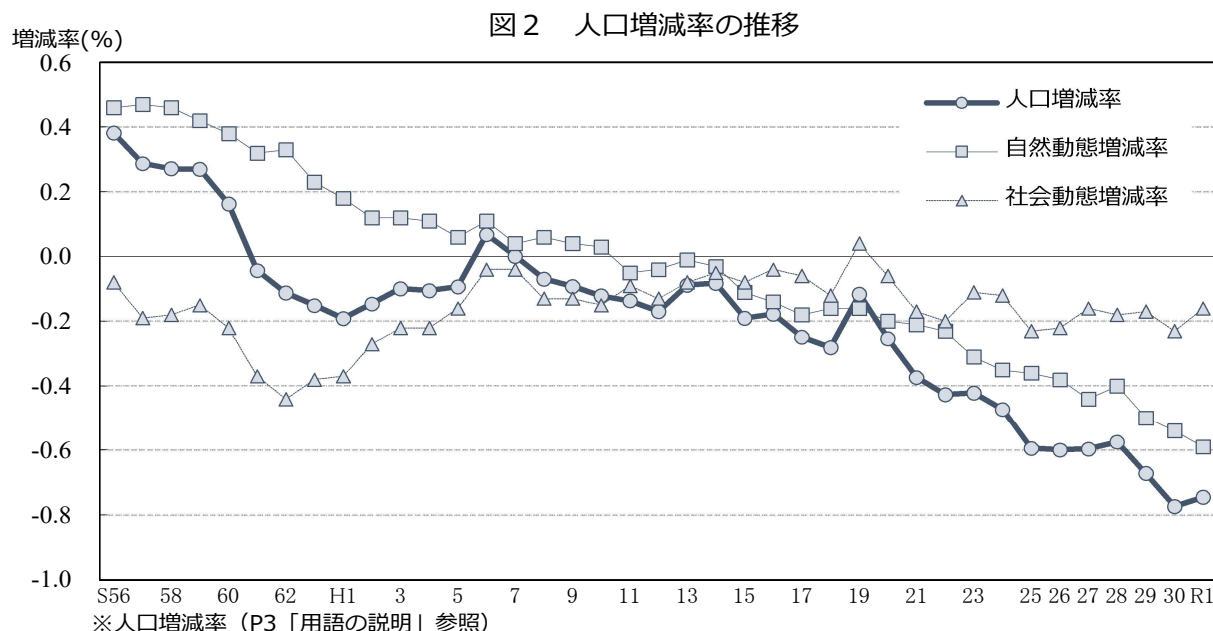
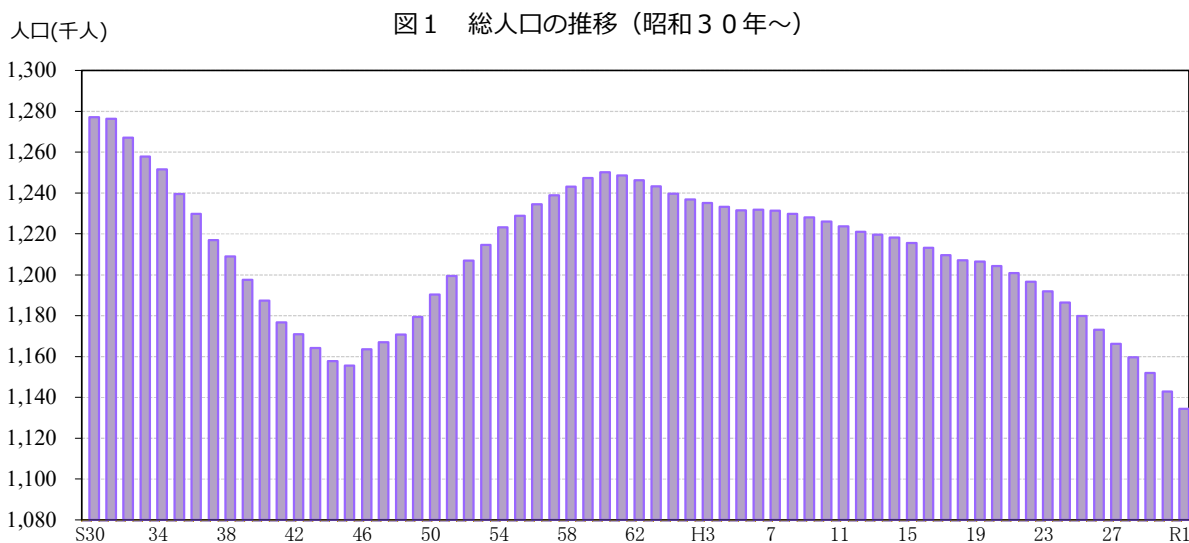

■ 女性が男性より約6万人多い

男性は538,287人、女性は596,144人であり、女性が男性より57,857人多く、人口性比（P3「用語の説明」参照）は90.3である。前年と比べると、男性は3,300人減少し、女性は5,212人減少している。〔表1〕

■ 自然動態、社会動態ともに減少

この1年間（平成30年10月1日～令和元年9月30日）の増減を人口動態（P3「用語の説明」参照）の内訳で見ると、自然動態では出生児が7,882人、死亡者が14,593人で6,711人の自然減となり、平成11年以降は年間の死亡者数が出生児数を上回っている。また、社会動態では転入者が39,055人、転出者が40,856人で、1,801人の社会減となっている。〔表1・2〕

表1 平成30年10月1日～令和元年9月30日の人口動態 単位：人

	総数	男	女	人口性比
令和元年10月1日	1,134,431	538,287	596,144	90.3
前1年間の増減	-8,512	-3,300	-5,212	—
自然動態	-6,711	-2,986	-3,725	—
出生	7,882	4,060	3,822	106.2
死亡	14,593	7,046	7,547	93.4
社会動態	-1,801	-314	-1,487	—
転入	39,055	21,029	18,026	116.7
転出	40,856	21,343	19,513	109.4
平成30年10月1日人口	1,142,943	541,587	601,356	90.1

※転入・転出者数には、前住地又は転出先が不明の者及び県外転出取消者を含む。

表2 人口動態の推移

単位：人、%

年次	増減数	増減率	自然動態				社会動態			
			出生児	死亡者	増減	増減率	転入者	転出者	増減	増減率
S56	4,684	0.38	15,495	9,814	5,681	0.46	66,001	66,998	-997	-0.08
57	3,544	0.29	15,122	9,275	5,847	0.47	64,707	67,010	-2,303	-0.19
58	3,360	0.27	15,195	9,554	5,641	0.46	63,395	65,676	-2,281	-0.18
59	3,343	0.27	14,908	9,660	5,248	0.42	61,411	63,316	-1,905	-0.15
60	2,027	0.16	14,236	9,490	4,746	0.38	59,503	62,222	-2,719	-0.22
61	-535	-0.04	14,017	9,973	4,044	0.32	57,308	61,887	-4,579	-0.37
62	-1,395	-0.11	13,531	9,392	4,139	0.33	55,959	61,493	-5,534	-0.44
63	-1,886	-0.15	12,748	9,889	2,859	0.23	54,881	59,626	-4,745	-0.38
H1	-2,385	-0.19	12,004	9,792	2,212	0.18	54,334	58,931	-4,597	-0.37
2	-1,813	-0.15	11,725	10,198	1,527	0.12	53,872	57,212	-3,340	-0.27
3	-1,230	-0.10	11,808	10,307	1,501	0.12	54,636	57,367	-2,731	-0.22
4	-1,295	-0.10	11,627	10,266	1,361	0.11	54,843	57,499	-2,656	-0.22
5	-1,147	-0.09	11,413	10,632	781	0.06	54,337	56,265	-1,928	-0.16
6	839	0.07	11,686	10,325	1,361	0.11	53,907	54,429	-522	-0.04
7	16	0.00	11,391	10,843	548	0.04	54,164	54,696	-532	-0.04
8	-857	-0.07	11,264	10,578	686	0.06	52,925	54,468	-1,543	-0.13
9	-1,134	-0.09	11,192	10,759	433	0.04	53,451	55,018	-1,567	-0.13
10	-1,489	-0.12	11,218	10,811	407	0.03	51,952	53,848	-1,896	-0.15
11	-1,681	-0.14	10,837	11,447	-610	-0.05	52,413	53,484	-1,071	-0.09
12	-2,077	-0.17	10,854	11,297	-443	-0.04	50,598	52,232	-1,634	-0.13
13	-1,079	-0.09	10,936	11,032	-96	-0.01	49,748	50,731	-983	-0.08
14	-1,003	-0.08	10,659	11,079	-420	-0.03	50,251	50,834	-583	-0.05
15	-2,323	-0.19	10,353	11,702	-1,349	-0.11	49,283	50,257	-974	-0.08
16	-2,160	-0.18	10,047	11,708	-1,661	-0.14	49,597	50,096	-499	-0.04
17	-3,015	-0.25	9,958	12,185	-2,227	-0.18	48,161	48,949	-788	-0.06
18	-3,397	-0.28	10,125	12,101	-1,976	-0.16	45,333	46,754	-1,421	-0.12
19	-1,402	-0.12	10,086	12,023	-1,937	-0.16	47,048	46,513	535	0.04
20	-3,057	-0.25	10,415	12,784	-2,369	-0.20	45,355	46,043	-688	-0.06
21	-4,495	-0.37	10,191	12,676	-2,485	-0.21	43,855	45,865	-2,010	-0.17
22	-5,123	-0.43	10,030	12,806	-2,776	-0.23	40,219	42,566	-2,347	-0.20
23	-5,041	-0.42	10,114	13,816	-3,702	-0.31	40,046	41,385	-1,339	-0.11
24	-5,658	-0.47	9,765	13,989	-4,224	-0.35	39,684	41,118	-1,434	-0.12
25	-7,055	-0.59	9,664	13,964	-4,300	-0.36	39,489	42,244	-2,755	-0.23
26	-7,073	-0.60	9,443	13,978	-4,535	-0.38	37,846	40,384	-2,538	-0.22
27	-6,999	-0.60	9,102	14,247	-5,145	-0.44	38,657	40,511	-1,854	-0.16
28	-6,704	-0.57	9,303	13,959	-4,656	-0.40	38,032	40,080	-2,048	-0.18
29	-7,781	-0.67	8,666	14,467	-5,801	-0.50	37,526	39,506	-1,980	-0.17
30	-8,910	-0.77	8,393	14,610	-6,217	-0.54	37,755	40,448	-2,693	-0.23
R1	-8,512	-0.74	7,882	14,593	-6,711	-0.59	39,055	40,856	-1,801	-0.16

※転入・転出者数には、前住地又は転出先が不明の者及び県外転出取消者を含む。

2 市 町 村 別 人 口

■ 全市町村で人口が減少

この1年間に全市町村で人口が減少した。減少率が高いのは津久見市（△2.87%）、竹田市（△2.50%）、姫島村（△2.30%）で、減少数が多いのは佐伯市（△1,091人）、別府市（△949人）、日田市（△943人）であった。

この結果、人口が最も多いのは大分市の477,701人で、県総人口の42.1%を占め、次いで別府市118,499人（10.4%）、中津市82,875人（7.3%）の順となった。最も少ないのは姫島村の1,788人（0.2%）で、次いで九重町8,895人（0.8%）、玖珠町14,673人（1.3%）の順となった。〔表4〕

■ 自然動態は全市町村で減少、社会動態で増加したのは3市2町

この1年間の人口増減を人口動態別にみると、自然動態は全市町村で減少した。

減少率が高いのは竹田市（△1.69%）、国東市（△1.53%）、豊後大野市（△1.41%）で、減少数が多いのは別府市（△848人）、佐伯市（△788人）、大分市（△675人）であった。

社会動態では、増加したのは玖珠町（0.59%）、中津市（0.30%）、豊後高田市（0.14%）、大分市（0.06%）、日出町（0.02%）の3市2町で、増加数は大分市（263人）、中津市（249人）、玖珠町（87人）、豊後高田市（32人）、日出町（6人）の順となった。減少したのは津久見市（△1.62%）、姫島村（△1.26%）、杵築市（△0.96%）など13市町村で、減少数が多いのは日田市（△413人）、佐伯市（△303人）、杵築市（△280人）であった。〔表4・5〕

■ 人口性比が高いのは中津市

市町村別の人口性比をみると、中津市が94.1と高く、最も低いのは別府市で83.1である。男性の数が女性の数を上回っている市町村はない。〔表4〕

表4 市町村別人口及び人口動態

単位:人、%

	前年 10月1日 人口総数	令和元年10月1日現在						平成30年10月1日～令和元年9月30日の人口動態									
		人口総数	割合	男	女	人口 性比	世帯数	人口 増減	増減率	自然動態				社会動態			
										出生	死亡	増減	増減率	転入	転出	増減	増減率
県計	1,142,943	1,134,431	100.0	538,287	596,144	90.3	495,605	-8,512	-0.74	7,882	14,593	-6,711	-0.59	39,055	40,856	-1,801	-0.16
市計	1,089,323	1,081,128	95.3	512,784	568,344	90.2	474,245	-8,195	-0.75	7,532	13,914	-6,382	-0.59	36,834	38,647	-1,813	-0.17
町村計	53,620	53,303	4.7	25,503	27,800	91.7	21,360	-317	-0.59	350	679	-329	-0.61	2,221	2,209	12	0.02
大分市	478,113	477,701	42.1	229,762	247,939	92.7	211,685	-412	-0.09	3,903	4,578	-675	-0.14	15,365	15,102	263	0.06
別府市	119,448	118,499	10.4	53,769	64,730	83.1	55,647	-949	-0.79	734	1,582	-848	-0.71	5,562	5,663	-101	-0.08
中津市	83,024	82,875	7.3	40,170	42,705	94.1	37,297	-149	-0.18	627	1,025	-398	-0.48	3,869	3,620	249	0.30
日田市	63,887	62,944	5.5	29,768	33,176	89.7	25,440	-943	-1.48	420	950	-530	-0.83	1,864	2,277	-413	-0.65
佐伯市	69,022	67,931	6.0	31,475	36,456	86.3	29,464	-1,091	-1.58	387	1,175	-788	-1.14	1,542	1,845	-303	-0.44
臼杵市	37,124	36,536	3.2	17,288	19,248	89.8	14,667	-588	-1.58	170	571	-401	-1.08	858	1,045	-187	-0.50
津久見市	16,772	16,291	1.4	7,586	8,705	87.1	7,100	-481	-2.87	80	290	-210	-1.25	251	522	-271	-1.62
竹田市	20,959	20,434	1.8	9,493	10,941	86.8	8,729	-525	-2.50	89	444	-355	-1.69	643	813	-170	-0.81
豊後高田市	22,307	22,093	1.9	10,475	11,618	90.2	9,808	-214	-0.96	119	365	-246	-1.10	879	847	32	0.14
杵築市	29,047	28,476	2.5	13,742	14,734	93.3	12,061	-571	-1.97	158	449	-291	-1.00	905	1,185	-280	-0.96
宇佐市	54,524	53,834	4.7	25,346	28,488	89.0	22,722	-690	-1.27	344	855	-511	-0.94	1,594	1,773	-179	-0.33
豊後大野市	34,620	33,915	3.0	15,737	18,178	86.6	14,111	-705	-2.04	161	648	-487	-1.41	914	1,132	-218	-0.63
由布市	33,394	33,050	2.9	15,587	17,463	89.3	13,517	-344	-1.03	235	462	-227	-0.68	1,728	1,845	-117	-0.35
国東市	27,082	26,549	2.3	12,586	13,963	90.1	11,997	-533	-1.97	105	520	-415	-1.53	860	978	-118	-0.44
姫島村	1,830	1,788	0.2	843	945	89.2	853	-42	-2.30	6	25	-19	-1.04	38	61	-23	-1.26
日出町	28,007	27,947	2.5	13,347	14,600	91.4	11,300	-60	-0.21	217	283	-66	-0.24	1,111	1,105	6	0.02
九重町	9,044	8,895	0.8	4,232	4,663	90.8	3,440	-149	-1.65	47	138	-91	-1.01	277	335	-58	-0.64
玖珠町	14,739	14,673	1.3	7,081	7,592	93.3	5,767	-66	-0.45	80	233	-153	-1.04	795	708	87	0.59

表5 人口増減率別市町村数

増減率		市町村数		
		人口増減	自然増減	社会増減
増加 市 町 村	計	0	0	5
	1.50%以上	0	0	0
	1.00~1.50%未満	0	0	0
	0.50~1.00%未満	0	0	1
	0.50%未満	0	0	4
減少 市 町 村	計	18	18	13
	-0.50%未満	4	3	5
	-0.50~-1.00%未満	2	4	6
	-1.00~-1.50%未満	3	9	1
	-1.50%以上	9	2	1

3 市部・町村部別人口

■ 市部人口は県全体の95.3%

市部・町村別にみると市部人口は1,081,128人で、県総人口の95.3%を占めている。

「平成の大合併」（本県では、平成17年1月から平成18年3月31日の間）が一段落した平成18年以降は、市部と町村部の割合に大きな変化はない。〔表6〕

表6 市部・町村部別人口の推移

単位:人、%

年次	人口			県人口に占める割合	
	総人口	市部	町村部	市部	町村部
S40 (国調)	1,187,480	682,512	504,968	57.5	42.5
45 (国調)	1,155,566	756,579	398,987	65.5	34.5
50 (国調)	1,190,314	819,953	370,361	68.9	31.1
55 (国調)	1,228,913	868,156	360,757	70.6	29.4
60 (国調)	1,250,214	896,958	353,256	71.7	28.3
H2 (国調)	1,236,942	899,924	337,018	72.8	27.2
7 (国調)	1,231,306	909,057	322,249	73.8	26.2
12 (国調)	1,221,140	909,706	311,434	74.5	25.5
17 (国調)	1,209,571	1,115,872	93,699	92.3	7.7
22 (国調)	1,196,529	1,138,644	57,885	95.2	4.8
27 (国調)	1,166,338	1,110,821	55,517	95.2	4.8
28	1,159,634	1,104,568	55,066	95.3	4.7
29	1,151,853	1,097,351	54,502	95.3	4.7
30	1,142,943	1,089,323	53,620	95.3	4.7
R1	1,134,431	1,081,128	53,303	95.3	4.7

※市町村域は、各調査年の10月1日現在である。

4 年齢別人口

■ 年少人口は2,256人減少、老年人口は2,502人増加

年齢（3区分）別人口では、0～14歳の年少人口は138,409人、15～64歳の生産年齢人口は615,697人、65歳以上の老年人口は369,314人である。

これを前年と比較すると、年少人口は2,256人（1.6%）の減少、生産年齢人口は8,758人（1.4%）の減少、老年人口は2,502人（0.7%）の増加である。

この結果、総人口に占める割合は、年少人口12.3%（対前年比 0.1ポイント低下）、生産年齢人口54.8%（同0.4ポイント低下）、老年人口32.9%（同0.5ポイント上昇）となった。

年齢構成指数（P3「用語の説明」参照）をみると、年少人口指数は22.5（対前年増減なし）、老年人口指数は60.0（同1.3ポイント上昇）、従属人口指数は82.5（同1.2ポイント上昇）、老年化指数は266.8（同6.0ポイント上昇）である。〔図3・4，表7〕

図3 年齢(3区分)別人口割合の推移



表7 年齢（3区分）別人口の推移

単位：人、%

区分	S55	60	H2	7	12	17	22	27	28	29	30	R1
総数	1,228,913	1,250,214	1,236,942	1,231,306	1,221,140	1,209,571	1,196,529	1,166,338	1,159,634	1,151,853	1,142,943	1,134,431
対前回増減	38,599	21,301	-13,272	-5,636	-10,166	-11,569	-13,042	-30,191	-6,704	-7,781	-8,910	-8,512
増減率	3.2	1.7	-1.1	-0.5	-0.8	-0.9	-1.1	-2.5	-0.6	-0.7	-0.8	-0.7
年少人口 (0～14歳) 割合	22.5	21.3	18.7	16.3	14.7	13.6	13.1	12.7	12.6	12.5	12.4	12.3
対前回増減	1,778	-9,888	-35,237	-30,356	-21,470	-14,898	-8,907	-9,221	-1,637	-2,018	-2,093	-2,256
増減率	0.6	-3.6	-13.2	-13.1	-10.7	-8.3	-5.4	-5.9	-1.1	-1.4	-1.5	-1.6
生産年齢人口 (15～64歳) 割合	65.8	65.6	65.8	65.1	63.5	62.1	60.3	56.9	56.2	55.7	55.2	54.8
対前回増減	18,252	11,761	-7,226	-11,630	-26,632	-25,531	-31,553	-60,150	-11,661	-10,421	-10,632	-8,758
増減率	2.3	1.5	-0.9	-1.4	-3.3	-3.3	-4.2	-8.4	-1.8	-1.6	-1.7	-1.4
老年人口 (65歳以上) 割合	11.7	13.1	15.5	18.6	21.8	24.3	26.6	30.4	31.2	31.8	32.4	32.9
対前回増減	18,571	19,506	27,695	37,635	36,825	26,904	23,945	34,995	6,594	4,658	3,815	2,502
増減率	14.8	13.5	16.9	19.7	16.1	10.1	8.2	11.0	1.9	1.3	1.1	0.7
年齢構成指数												
年少人口指数	34.2	32.5	28.5	25.1	23.2	22.0	21.7	22.3	22.4	22.5	22.5	22.5
老年人口指数	17.8	20.0	23.6	28.6	34.3	39.1	44.2	53.5	55.5	57.2	58.7	60.0
従属人口指数	52.0	52.5	52.0	53.7	57.5	61.1	65.9	75.8	77.9	79.6	81.3	82.5
老年化指数	52.2	61.4	82.8	114.0	148.2	178.0	203.5	240.2	247.5	254.3	260.8	266.8

※総数には年齢不詳を含む。

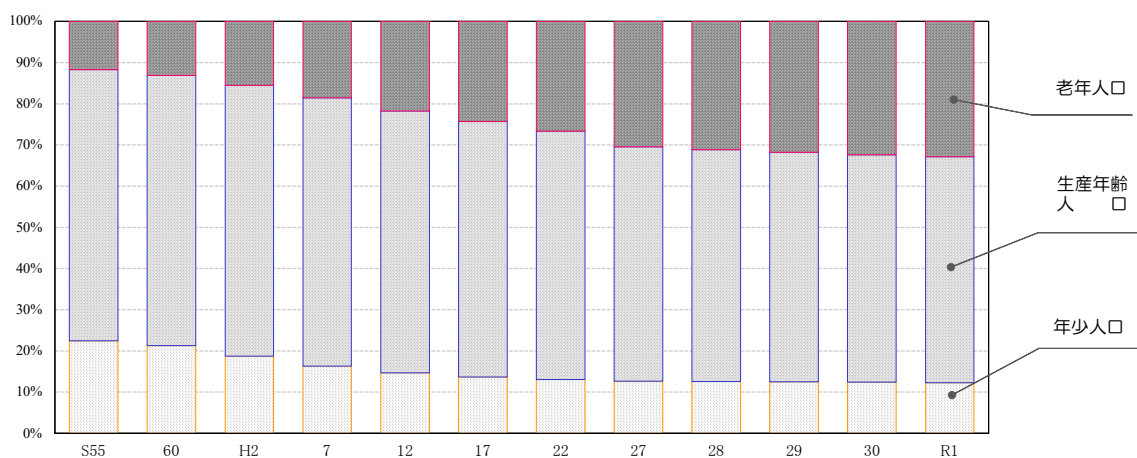
図4-1 年齢3区分別人口の推移



図4-2 老年化指数の推移



■ 全市町村で老年人口の割合が25%以上

市町村別に年齢（3区分）別人口の割合をみると、年少人口割合が最も高いのは、日出町で13.8%、最も低いのは、姫島村の8.1%である。

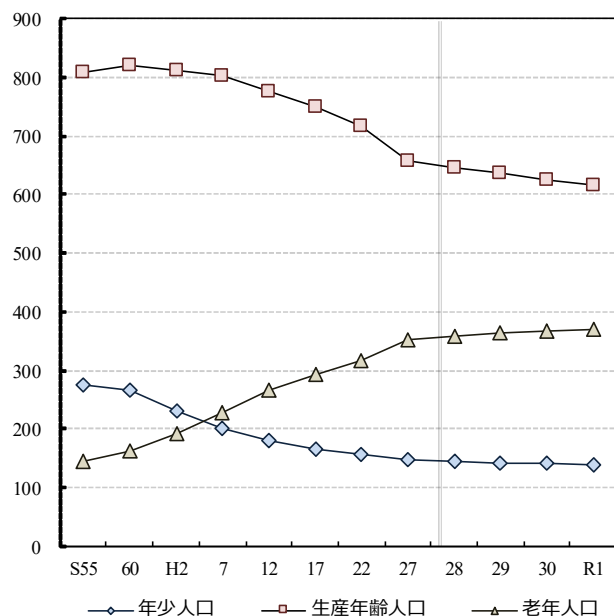
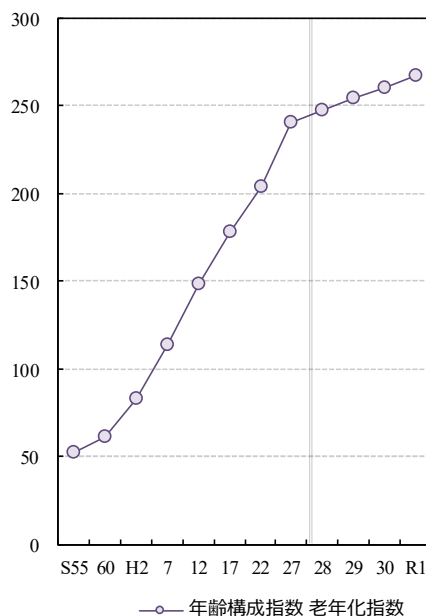
生産年齢人口の割合が最も高いのは、大分市で59.2%、最も低いのは、姫島村で39.5%である。

老年人口の割合が最も高いのは、姫島村で52.4%、最も低いのは、大分市で27.3%である。

[表8]

表8 市町村の年齢3区分別人口、割合

単位:人、%

	総数													
	実数						割合							
	総数	順位	0~14歳	順位	15~64歳	順位	65歳以上	順位	0~14歳	順位	15~64歳	順位	65歳以上	順位
県計	1,134,431		138,409		615,697		369,314		12.3		54.8		32.9	
市計	1,081,128		131,835		588,259		350,140		12.3		55.0		32.7	
郡計	53,303		6,574		27,438		19,174		12.4		51.6		36.1	
大分市	477,701	1	63,996	1	278,755	1	128,498	1	13.6	2	59.2	1	27.3	18
別府市	118,499	2	12,606	2	64,766	2	39,524	2	10.8	9	55.4	3	33.8	15
中津市	82,875	3	11,090	3	46,215	3	24,627	4	13.5	3	56.4	2	30.1	17
日田市	62,944	5	7,839	4	32,203	5	22,121	5	12.6	4	51.8	6	35.6	13
佐伯市	67,931	4	7,183	5	33,296	4	27,266	3	10.6	11	49.1	11	40.2	8
臼杵市	36,536	7	3,817	9	17,903	7	14,800	8	10.5	13	49.0	12	40.5	7
津久見市	16,291	15	1,476	16	7,556	15	7,245	15	9.1	17	46.4	14	44.5	4
竹田市	20,434	14	1,855	14	8,797	14	9,773	12	9.1	16	43.1	17	47.8	2
豊後高田市	22,093	13	2,354	13	10,984	13	8,602	14	10.7	10	50.1	10	39.2	9
杵築市	28,476	10	3,178	11	14,555	11	10,486	11	11.3	8	51.6	8	37.2	11
宇佐市	53,834	6	6,392	6	27,695	6	19,606	6	11.9	6	51.6	7	36.5	12
豊後大野市	33,915	8	3,462	10	15,491	9	14,883	7	10.2	14	45.8	15	44.0	5
由布市	33,050	9	4,125	7	17,499	8	11,282	10	12.5	5	53.2	5	34.3	14
国東市	26,549	12	2,462	12	12,544	12	11,427	9	9.3	15	47.5	13	43.2	6
姫島村	1,788	18	144	18	707	18	937	18	8.1	18	39.5	18	52.4	1
日出町	27,947	11	3,841	8	15,402	10	8,628	13	13.8	1	55.3	4	31.0	16
九重町	8,895	17	928	17	3,963	17	3,979	17	10.5	12	44.7	16	44.9	3
玖珠町	14,673	16	1,661	15	7,366	16	5,630	16	11.3	7	50.3	9	38.4	10

※総数には年齢「不詳」を含む。

表8 市町村の年齢3区分別人口、割合（続き）

単位：人、%

	男													
	実数								割合					
	総数	順位	0～14歳	順位	15～64歳	順位	65歳以上	順位	0～14歳	順位	15～64歳	順位	65歳以上	順位
県計	538,287		70,693		305,459		155,851		13.3		57.4		29.3	
市計	512,784		67,289		291,606		147,683		13.3		57.6		29.2	
郡計	25,503		3,404		13,853		8,168		13.4		54.5		32.1	
大分市	229,762	1	32,565	1	137,709	1	55,719	1	14.4	2	60.9	1	24.7	18
別府市	53,769	2	6,434	2	30,735	2	15,761	2	12.2	7	58.1	3	29.8	15
中津市	40,170	3	5,614	3	23,801	3	10,212	4	14.2	3	60.1	2	25.8	17
日田市	29,768	5	4,032	4	16,090	5	9,235	5	13.7	5	54.8	8	31.5	13
佐伯市	31,475	4	3,636	5	16,561	4	11,170	3	11.6	11	52.8	11	35.6	8
臼杵市	17,288	7	1,988	8	9,027	7	6,262	8	11.5	12	52.2	12	36.2	7
津久見市	7,586	15	752	16	3,772	16	3,052	15	9.9	18	49.8	14	40.3	3
竹田市	9,493	14	964	14	4,406	14	4,116	12	10.2	16	46.4	17	43.4	2
豊後高田市	10,475	13	1,250	12	5,499	13	3,639	14	12.0	10	52.9	10	35.0	9
杵築市	13,742	10	1,647	11	7,501	11	4,456	11	12.1	9	55.1	6	32.8	11
宇佐市	25,346	6	3,246	6	13,845	6	8,166	6	12.9	6	54.8	7	32.3	12
豊後大野市	15,737	8	1,761	10	7,654	9	6,283	7	11.2	14	48.8	15	40.0	5
由布市	15,587	9	2,151	7	8,580	8	4,769	10	13.9	4	55.4	5	30.8	14
国東市	12,586	12	1,249	13	6,426	12	4,843	9	10.0	17	51.3	13	38.7	6
姫島村	843	18	87	18	362	18	394	18	10.3	15	42.9	18	46.7	1
日出町	13,347	11	1,981	9	7,603	10	3,719	13	14.9	1	57.2	4	28.0	16
九重町	4,232	17	480	17	2,039	17	1,691	17	11.4	13	48.4	16	40.2	4
玖珠町	7,081	16	856	15	3,849	15	2,364	16	12.1	8	54.4	9	33.4	10

	女													
	実数								割合					
	総数	順位	0～14歳	順位	15～64歳	順位	65歳以上	順位	0～14歳	順位	15～64歳	順位	65歳以上	順位
県計	596,144		67,716		310,238		213,463		11.4		52.5		36.1	
市計	568,344		64,546		296,653		202,457		11.5		52.6		35.9	
郡計	27,800		3,170		13,585		11,006		11.4		48.9		39.6	
大分市	247,939	1	31,431	1	141,046	1	72,779	1	12.8	2	57.5	1	29.7	18
別府市	64,730	2	6,172	2	34,031	2	23,763	2	9.6	10	53.2	3	37.1	15
中津市	42,705	3	5,476	3	22,414	3	14,415	4	12.9	1	53.0	4	34.1	16
日田市	33,176	5	3,807	4	16,113	5	12,886	5	11.6	4	49.1	6	39.3	13
佐伯市	36,456	4	3,547	5	16,735	4	16,096	3	9.8	9	46.0	12	44.2	8
臼杵市	19,248	7	1,829	9	8,876	8	8,538	8	9.5	13	46.1	11	44.4	7
津久見市	8,705	15	724	16	3,784	15	4,193	15	8.3	16	43.5	14	48.2	4
竹田市	10,941	14	891	14	4,391	14	5,657	12	8.1	17	40.1	17	51.7	2
豊後高田市	11,618	13	1,104	13	5,485	13	4,963	13	9.6	12	47.5	9	43.0	10
杵築市	14,734	10	1,531	11	7,054	11	6,030	11	10.5	8	48.3	8	41.3	11
宇佐市	28,488	6	3,146	6	13,850	6	11,440	6	11.1	6	48.7	7	40.2	12
豊後大野市	18,178	8	1,701	10	7,837	9	8,600	7	9.4	14	43.2	15	47.4	5
由布市	17,463	9	1,974	7	8,919	7	6,513	10	11.3	5	51.2	5	37.4	14
国東市	13,963	12	1,213	12	6,118	12	6,584	9	8.7	15	44.0	13	47.3	6
姫島村	945	18	57	18	345	18	543	18	6.0	18	36.5	18	57.5	1
日出町	14,600	11	1,860	8	7,799	10	4,909	14	12.8	3	53.5	2	33.7	17
九重町	4,663	17	448	17	1,924	17	2,288	17	9.6	11	41.3	16	49.1	3
玖珠町	7,592	16	805	15	3,517	16	3,266	16	10.6	7	46.3	10	43.0	9

※総数には年齢「不詳」を含む。

5 月 別 人 口

■ 平成30年10月1日現在の人口が最も多い

この1年間の人口の推移を月別にみると、平成30年10月1日現在の人口が1,142,943人で最も多かった。その後減少が続き、平成31年3月の就職・進学等による県外転出のため大幅に減少した結果、4月1日現在で1,135,762人となった。その後、4月の県外からの転入超過により幾分回復した後、9月まで緩やかに減少が続き、令和元年10月1日現在の人口が1,134,431人となった。

[図5, 表9]



表9 月別人口、世帯及び月別人口動態

単位:人、世帯

月次	総人口	前1ヶ月間の人口動態							世帯数
		人口増減	自然動態			社会動態			
			出生	死亡	増減	転入	転出	増減	
H30.10	1,142,943	-	-	-	-	-	-	-	493,343
11	1,142,443	-500	750	1,310	-560	2,678	2,618	60	493,228
12	1,142,174	-269	698	1,177	-479	2,270	2,060	210	493,359
31.1	1,141,542	-632	638	1,241	-603	2,185	2,214	-29	493,266
2	1,140,450	-1,092	691	1,505	-814	2,113	2,391	-278	492,899
3	1,139,417	-1,033	596	1,243	-647	2,334	2,720	-386	492,656
4	1,135,762	-3,655	621	1,240	-619	7,208	10,244	-3,036	492,902
R1.5	1,136,786	1,024	616	1,157	-541	6,332	4,767	1,565	494,858
6	1,136,245	-541	695	1,298	-603	2,880	2,818	62	494,948
7	1,135,786	-459	606	1,031	-425	2,311	2,345	-34	495,049
8	1,135,100	-686	642	1,162	-520	2,882	3,048	-166	495,055
9	1,134,488	-612	682	1,068	-386	2,595	2,821	-226	495,101
10	1,134,431	-57	647	1,161	-514	3,267	2,810	457	495,605
この1年間の計		-8,512	7,882	14,593	-6,711	39,055	40,856	-1,801	-

Ⅱ 人口移動

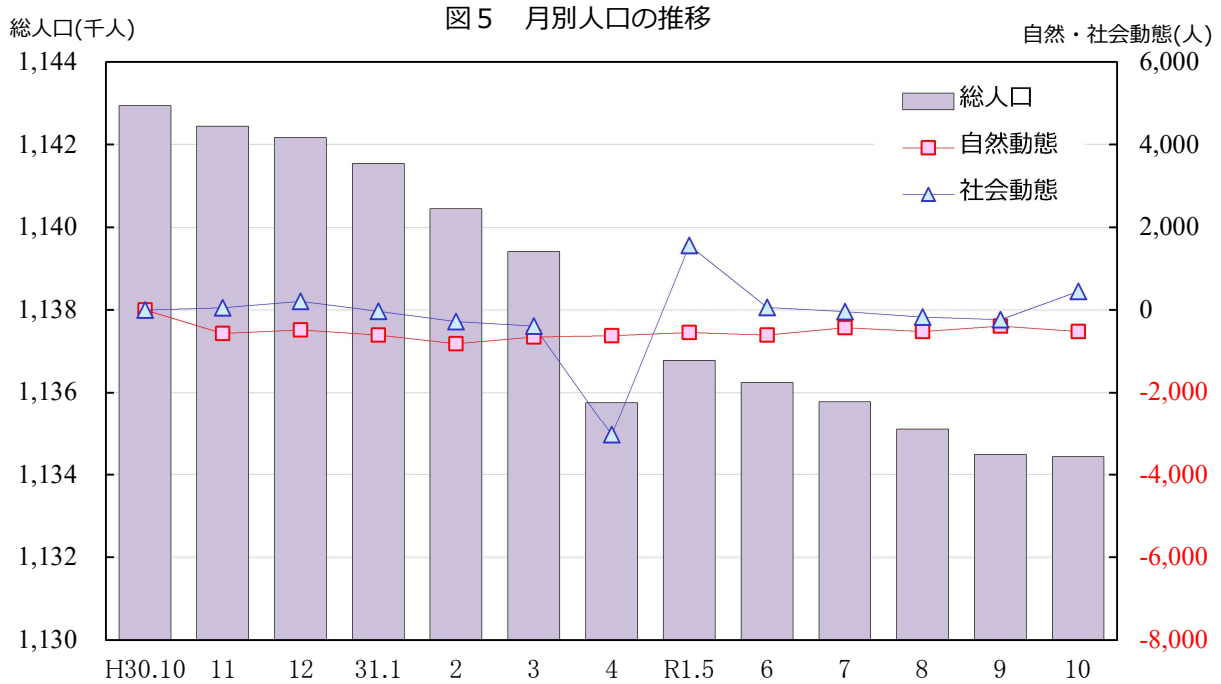
1 移動者総数

■ 移動者総数は前年に比べ増加

この1年間の移動者総数（P3「用語の説明」参照）は64,331人で、前年と比べると1,828人（2.92%）増加し、総移動率（P3「用語の説明」参照）は5.67%である。

男女別にみると、男性は34,285人、女性は29,572人で、人口性比は115.9である。移動者総数の人口性比は前年に比べて4.7ポイント上昇した。平成3年をピークに多少の上下を繰り返しながら、男女の移動者数の差は小さくなる傾向であったが、平成18年からは大きくなる傾向がある。

[図6, 表10]



表10 移動者総数の推移

単位:人、%

年次	移動者総数	人口性比			対前年		総移動率
		男	女	人口性比	増減	増減率	
S56	101,854	53,714	47,674	112.7	—	—	8.25
57	100,338	53,267	46,704	114.1	-1,516	-1.49	8.10
58	97,946	51,384	46,131	111.4	-2,392	-2.38	7.88
59	94,647	50,242	44,114	113.9	-3,299	-3.37	7.59
60	92,805	49,307	43,110	114.4	-1,842	-1.95	7.42
61	91,002	48,738	41,925	116.3	-1,803	-1.94	7.29
62	90,062	48,638	41,119	118.3	-940	-1.03	7.23
63	87,955	47,238	40,299	117.2	-2,107	-2.34	7.07
H1	87,290	47,497	39,485	120.3	-665	-0.76	7.04
2	85,833	47,022	38,517	122.1	-1,457	-1.67	6.94
3	86,909	47,967	38,679	124.0	1,076	1.25	7.04
4	87,112	47,481	39,308	120.8	203	0.23	7.06
5	85,374	46,463	38,495	120.7	-1,738	-2.00	6.93
6	83,354	45,073	37,933	118.8	-2,020	-2.37	6.77
7	83,819	45,621	38,002	120.0	465	0.56	6.81
8	82,538	44,984	37,268	120.7	-1,281	-1.53	6.71
9	83,136	45,146	37,689	119.8	598	0.72	6.77
10	81,939	44,208	37,491	117.9	-1,197	-1.44	6.68
11	81,603	43,608	37,639	115.9	-336	-0.41	6.67
12	79,207	41,877	37,001	113.2	-2,396	-2.94	6.49
13	77,522	40,636	36,602	111.0	-1,685	-2.13	6.36
14	78,373	40,650	37,388	108.7	851	1.10	6.43
15	76,917	39,919	36,666	108.9	-1,456	-1.86	6.33
16	77,424	39,924	37,093	107.6	507	0.66	6.38
17	76,189	39,300	36,358	108.1	-1,235	-1.60	6.30
18	73,129	38,581	33,956	113.6	-3,060	-4.02	6.06
19	74,421	39,773	34,221	116.2	1,292	1.77	6.17
20	73,048	39,100	33,564	116.5	-1,373	-1.84	6.07
21	71,375	38,198	32,715	116.8	-1,673	-2.29	5.94
22	65,423	34,585	30,499	113.4	-5,952	-8.34	5.47
23	64,850	34,287	30,255	113.3	-573	-0.88	5.44
24	64,269	33,912	29,868	113.5	-581	-0.90	5.42
25	64,628	34,096	29,887	114.1	359	0.56	5.48
26	62,060	32,713	28,587	114.4	-2,568	-3.97	5.29
27	62,676	32,943	29,172	112.9	616	0.99	5.37
28	62,092	32,824	28,576	114.9	-584	-0.93	5.35
29	61,425	32,548	28,300	115.0	-667	-1.07	5.33
30	62,503	32,663	29,375	111.2	1,078	1.75	5.47
R1	64,331	34,285	29,572	115.9	1,828	2.92	5.67

※移動者総数は前住地・転出先不明者を含み、男女には含まない。県外転出取消者を含まない。

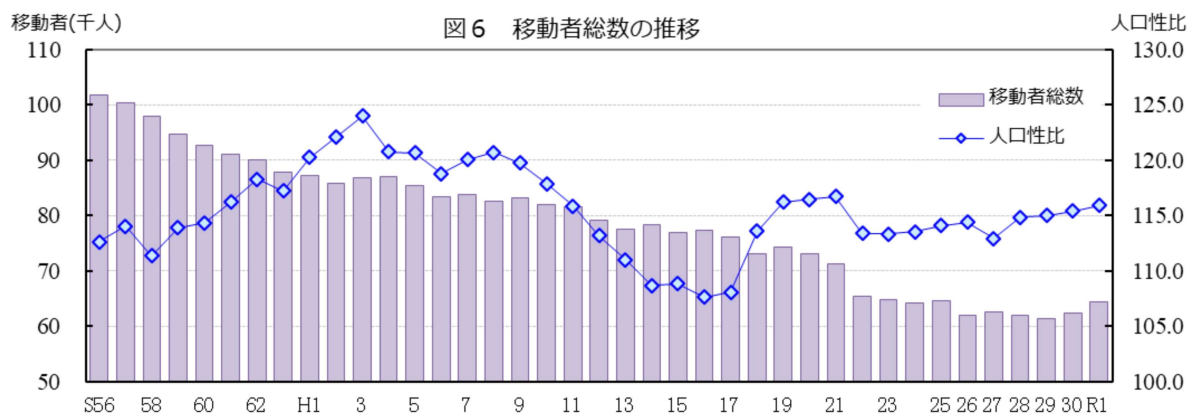
2 月別移動者総数

■ 移動者は3月と4月に集中

移動者総数を月別にみると、3月が17,452人（年間移動者総数の21.84%）、4月が11,099人（同13.89%）で特に多い。また、県内・県外移動者数ともに3月が最も多く、県内移動者数（P3「用語の説明」参照）が3,148人、県外移動者数（P3「用語の説明」参照）が11,097人であった。移動者の人口性比は、県外移動では各月とも100以上で男性の移動者が多い。〔図7，表11〕



表11 月別移動者の状況

単位:人、%

月次	移動者総数		合計	県内移動者数				県外移動者数			
	人数	割合		総数	男	女	人口性比	総数	男	女	人口性比
H30.10	5,296	6.63	4,201	1,051	526	525	100.2	3,150	1,759	1,391	126.5
11	4,330	5.42	3,381	924	414	510	81.2	2,457	1,349	1,108	121.8
12	4,399	5.50	3,458	916	426	490	86.9	2,542	1,399	1,143	122.4
H31.1	4,504	5.64	3,580	891	437	454	96.3	2,689	1,471	1,218	120.8
2	5,054	6.32	4,076	952	487	465	104.7	3,124	1,671	1,453	115.0
3	17,452	21.84	14,245	3,148	1,691	1,457	116.1	11,097	6,177	4,920	125.5
4	11,099	13.89	8,737	2,302	1,147	1,155	99.3	6,435	3,611	2,824	127.9
R1.5	5,698	7.13	4,316	1,357	666	691	96.4	2,959	1,557	1,402	111.1
6	4,656	5.83	3,725	887	442	445	99.3	2,838	1,569	1,269	123.6
7	5,930	7.42	4,794	1,086	541	545	99.3	3,708	2,048	1,660	123.4
8	5,416	6.78	4,375	1,012	519	493	105.3	3,363	1,828	1,535	119.1
9	6,077	7.60	5,165	858	421	437	96.3	4,307	2,247	2,060	109.1
年間	79,911	100.00	64,053	15,384	7,717	7,667	100.7	48,669	26,686	21,983	121.4

※県内移動者数及び県外移動者数は月次帳票からの数値

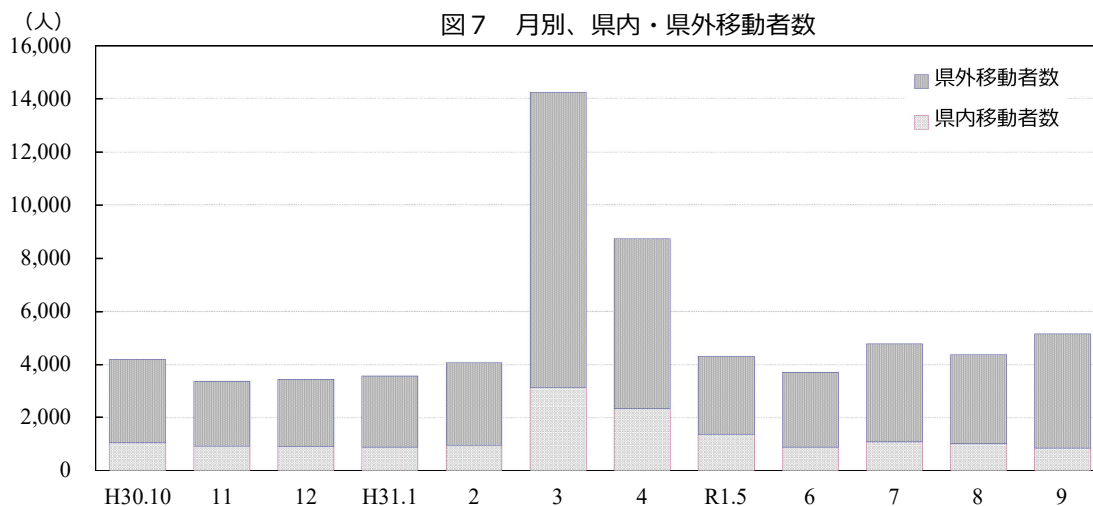
※移動者総数は市町村ごとの集計のため、県内転入者及び県内転出者+県外移動者数（P3「用語の説明」参照）

※移動者総数は前住地・転出先不明者及び県外転出取消者を含む。県外移動者数には県外転出取消者を含む。

3 県内移動者数

■ 県内移動者数は100人減少

この1年間の県内移動者数は15,384人で、前年と比べ100人（0.65%）減少した。これを男女別にみると、男性が32人減少し、女性が68人減少している。

県内移動者数は、平成18年以降男性が女性を上回っている。〔図8，表12〕



表12 県内移動者数の推移

単位:人、%

年次	県内移動者数	対前年			対前年		総移動率
		男	女	人口性比	増減	増減率	
S56	31,077	15,007	16,070	93.4	—	—	2.52
57	31,059	14,824	16,235	91.3	-18	-0.06	2.51
58	30,841	14,674	16,167	90.8	-218	-0.70	2.48
59	29,836	14,399	15,437	93.3	-1,005	-3.26	2.39
60	28,586	13,913	14,673	94.8	-1,250	-4.19	2.29
61	27,895	13,414	14,481	92.6	-691	-2.42	2.23
62	27,122	13,179	13,943	94.5	-773	-2.77	2.18
63	26,274	12,884	13,390	96.2	-848	-3.13	2.11
H1	25,721	12,580	13,141	95.7	-553	-2.10	2.07
2	24,959	12,301	12,658	97.2	-762	-2.96	2.02
3	24,550	12,132	12,418	97.7	-409	-1.64	1.99
4	24,650	12,142	12,508	97.1	100	0.41	2.00
5	24,702	12,236	12,466	98.2	52	0.21	2.01
6	24,572	12,005	12,567	95.5	-130	-0.53	1.99
7	24,633	12,075	12,558	96.2	61	0.25	2.00
8	24,421	12,040	12,381	97.2	-212	-0.86	1.99
9	24,827	12,191	12,636	96.5	406	1.66	2.02
10	23,397	11,412	11,985	95.2	-1,430	-5.76	1.91
11	23,850	11,708	12,142	96.4	453	1.94	1.95
12	23,291	11,387	11,904	95.7	-559	-2.34	1.91
13	22,575	11,180	11,395	98.1	-716	-3.07	1.85
14	22,268	10,853	11,415	95.1	-307	-1.36	1.83
15	22,235	10,939	11,296	96.8	-33	-0.15	1.83
16	21,993	10,945	11,048	99.1	-242	-1.09	1.81
17	20,641	10,301	10,340	99.6	-1,352	-6.15	1.71
18	18,700	9,551	9,149	104.4	-1,941	-9.40	1.55
19	18,834	9,587	9,247	103.7	134	0.72	1.56
20	18,118	9,083	9,035	100.5	-716	-3.80	1.50
21	18,061	9,352	8,709	107.4	-57	-0.31	1.50
22	17,142	8,616	8,526	101.1	-919	-5.09	1.43
23	16,343	8,318	8,025	103.7	-799	-4.66	1.37
24	16,355	8,339	8,016	104.0	12	0.07	1.38
25	16,877	8,573	8,304	103.2	522	3.19	1.43
26	15,996	8,153	7,843	104.0	-881	-5.22	1.36
27	16,307	8,204	8,103	101.2	311	1.94	1.40
28	15,766	7,987	7,779	102.7	-541	-3.32	1.36
29	15,431	7,764	7,667	101.3	-335	-2.12	1.34
30	15,484	7,749	7,735	100.2	53	0.34	1.35
R1	15,384	7,717	7,667	100.7	-100	-0.65	1.36

4 県外移動者数

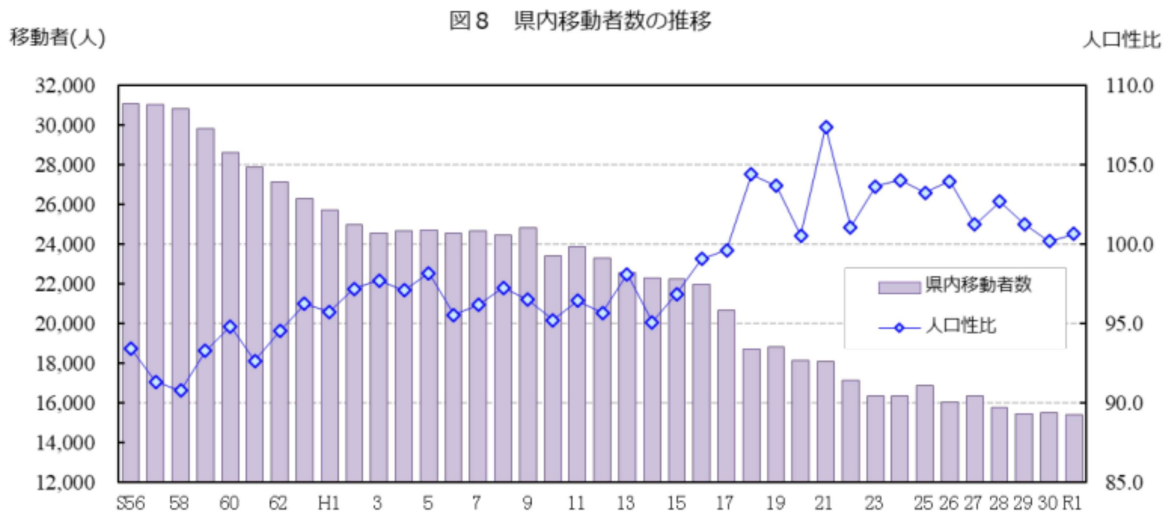
■ 県外移動者数は1,919人増加

この1年間の県外移動者数は48,473人で、前年に比べ1,919人（4.12%）増加した。

その内、転入者数は23,395人、転出者数は25,078人で、1,683人の転出超過となり、転出超過数は前年より915人減少した。

男女別の移動者数は、男性は26,568人、女性は21,905人で、人口性比は121.3である。

県外移動者数は、多少の増減を繰り返しながら減少傾向が続いており、平成19年（456人の転入超過）を除いて転出超過となっている。〔図9・10、表13・14〕

図9 県外移動者数の推移



図10 県外移動者の総移動率及び人口性比の推移



表 1 3 県外移動者数の推移

単位:人、%

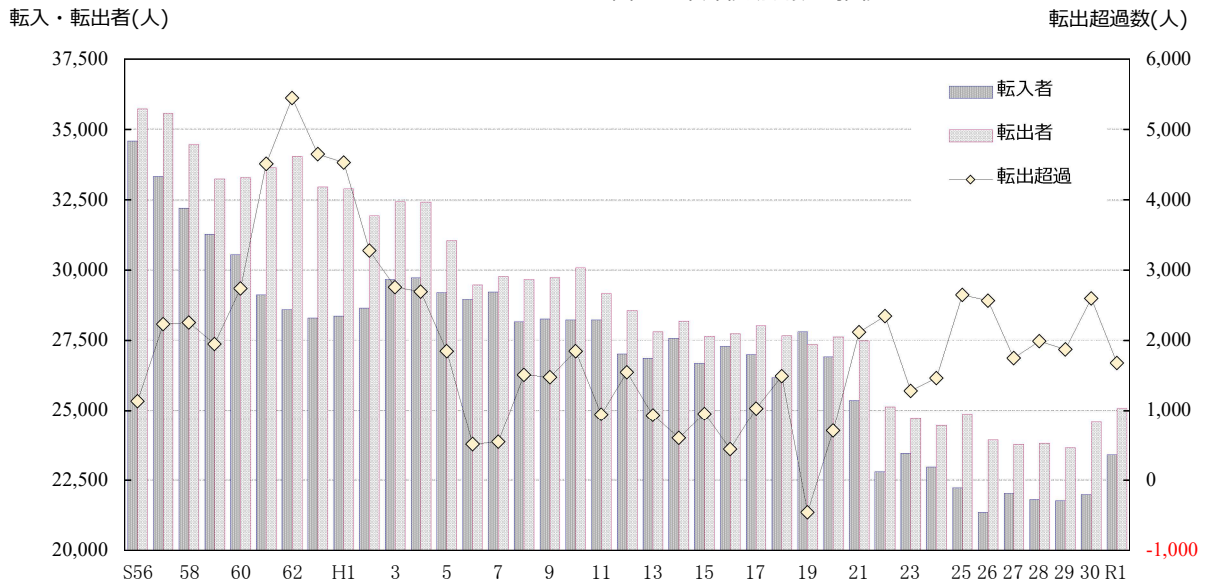
年次	県外移動者		対前年		県外転入者	県外転出者	転入-転出	総移動率	純移動率
	総数	人口性比	増減	増加率					
S56	70,311	122.5	—	—	34,587	35,724	-1,137	5.70	-0.092
57	68,912	126.2	-1,399	-1.99	33,340	35,572	-2,232	5.56	-0.180
58	66,674	122.5	-2,238	-3.25	32,208	34,466	-2,258	5.36	-0.182
59	64,520	125.0	-2,154	-3.23	31,284	33,236	-1,952	5.17	-0.156
60	63,831	124.5	-689	-1.07	30,546	33,285	-2,739	5.11	-0.219
61	62,768	128.7	-1,063	-1.67	29,128	33,640	-4,512	5.03	-0.361
62	62,635	130.5	-133	-0.21	28,594	34,041	-5,447	5.03	-0.437
63	61,263	127.7	-1,372	-2.19	28,306	32,957	-4,651	4.93	-0.374
H1	61,261	132.5	-2	-0.00	28,366	32,895	-4,529	4.94	-0.365
2	60,580	134.3	-681	-1.11	28,652	31,928	-3,276	4.90	-0.265
3	62,096	136.5	1,516	2.50	29,670	32,426	-2,756	5.03	-0.223
4	62,139	131.9	43	0.07	29,721	32,418	-2,697	5.04	-0.219
5	60,256	131.5	-1,883	-3.03	29,204	31,052	-1,848	4.89	-0.150
6	58,434	130.4	-1,822	-3.02	28,961	29,473	-512	4.74	-0.042
7	58,990	131.8	556	0.95	29,221	29,769	-548	4.79	-0.045
8	57,831	132.4	-1,159	-1.96	28,160	29,671	-1,511	4.70	-0.123
9	58,008	131.5	177	0.31	28,266	29,742	-1,476	4.72	-0.120
10	58,302	128.6	294	0.51	28,228	30,074	-1,846	4.76	-0.151
11	57,397	125.1	-905	-1.55	28,226	29,171	-945	4.69	-0.077
12	55,587	121.5	-1,810	-3.15	27,021	28,566	-1,545	4.55	-0.127
13	54,663	116.9	-924	-1.66	26,864	27,799	-935	4.48	-0.077
14	55,770	114.7	1,107	2.03	27,584	28,186	-602	4.58	-0.049
15	54,350	114.2	-1,420	-2.55	26,699	27,651	-952	4.47	-0.078
16	55,024	111.3	674	1.24	27,290	27,734	-444	4.53	-0.037
17	55,017	111.5	-7	-0.01	26,993	28,024	-1,031	4.55	-0.085
18	53,837	117.0	-1,180	-2.14	26,172	27,665	-1,493	4.46	-0.124
19	55,160	120.9	1,323	2.46	27,808	27,352	456	4.57	0.038
20	54,546	122.4	-614	-1.11	26,920	27,626	-706	4.53	-0.059
21	52,852	120.2	-1,694	-3.11	25,367	27,485	-2,118	4.40	-0.176
22	47,942	118.2	-4,910	-9.29	22,797	25,145	-2,348	4.01	-0.196
23	48,199	116.8	257	0.54	23,458	24,741	-1,283	4.04	-0.108
24	47,425	117.0	-774	-1.61	22,979	24,446	-1,467	4.00	-0.124
25	47,106	118.3	-319	-0.67	22,229	24,877	-2,648	3.99	-0.224
26	45,304	118.4	-1,802	-3.83	21,370	23,934	-2,564	3.86	-0.219
27	45,808	117.4	504	1.11	22,029	23,779	-1,750	3.93	-0.150
28	45,634	119.4	-174	-0.38	21,821	23,813	-1,992	3.94	-0.172
29	45,417	120.1	-217	-0.48	21,771	23,646	-1,875	3.94	-0.163
30	46,554	115.1	1,137	2.50	21,978	24,576	-2,598	4.07	-0.227
R1	48,473	121.3	1,919	4.12	23,395	25,078	-1,683	4.27	-0.148

※転入・転出者は前住地不明者及び転出先不明者を含まない。県外転出取消者を含まない。

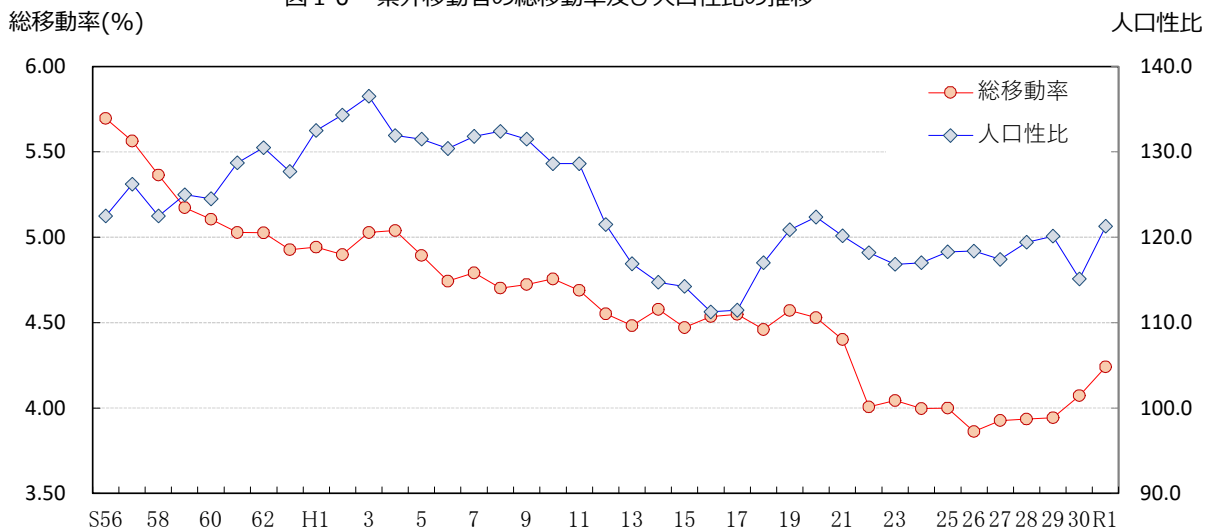
■ 県外移動者数の約半数は九州地方

県外移動者数を全国の地方別にみると、転入・転出者数ともに約半数を九州地方が占め、その他の地域では関東地方、国外が多くなっている。

また関東、九州、近畿、東北地方で転出超過となっており、国外、四国地方など4つの地方で転入超過となっている。〔図11、表14〕



表1 4 県外移動者数の全国地方別転入・転出者数

単位:人、%

	実 数											
	転 入 者				転 出 者				転出入計			
	総数	男	女	人口性比	総数	男	女	人口性比	総数	男	女	人口性比
総 数	23,395	13,131	10,264	127.9	25,078	13,437	11,641	115.4	48,473	26,568	21,905	121.3
北海道	203	119	84	141.7	177	95	82	115.9	380	214	166	128.9
東北	200	122	78	156.4	213	129	84	153.6	413	251	162	154.9
関東	3,352	1,969	1,383	142.4	4,770	2,573	2,197	117.1	8,122	4,542	3,580	126.9
中部	1,178	800	378	211.6	1,178	705	473	149.0	2,356	1,505	851	176.9
近畿	1,920	1,085	835	129.9	2,215	1,166	1,049	111.2	4,135	2,251	1,884	119.5
中国	1,294	785	509	154.2	1,279	783	496	157.9	2,573	1,568	1,005	156.0
四国	437	259	178	145.5	397	227	170	133.5	834	486	348	139.7
九州	10,699	6,145	4,554	134.9	11,788	6,372	5,416	117.7	22,487	12,517	9,970	125.5
国外	4,112	1,847	2,265	81.5	3,061	1,387	1,674	82.9	7,173	3,234	3,939	82.1

	実 数			割 合								
	転入-転出			転 入 者			転 出 者			転出入計		
	総数	男	女	総数	男	女	総数	男	女	総数	男	女
総 数	-1,683	-306	-1,377	100.0	100.0	100.0	100.0	100.0	100.0	100.0	100.0	100.0
北海道	26	24	2	0.9	0.9	0.8	0.7	0.7	0.7	0.8	0.8	0.8
東北	-13	-7	-6	0.9	0.9	0.8	0.8	1.0	0.7	0.9	0.9	0.7
関東	-1,418	-604	-814	14.3	15.0	13.5	19.0	19.1	18.9	16.8	17.1	16.3
中部	0	95	-95	5.0	6.1	3.7	4.7	5.2	4.1	4.9	5.7	3.9
近畿	-295	-81	-214	8.2	8.3	8.1	8.8	8.7	9.0	8.5	8.5	8.6
中国	15	2	13	5.5	6.0	5.0	5.1	5.8	4.3	5.3	5.9	4.6
四国	40	32	8	1.9	2.0	1.7	1.6	1.7	1.5	1.7	1.8	1.6
九州	-1,089	-227	-862	45.7	46.8	44.4	47.0	47.4	46.5	46.4	47.1	45.5
国外	1,051	460	591	17.6	14.1	22.1	12.2	10.3	14.4	14.8	12.2	18.0

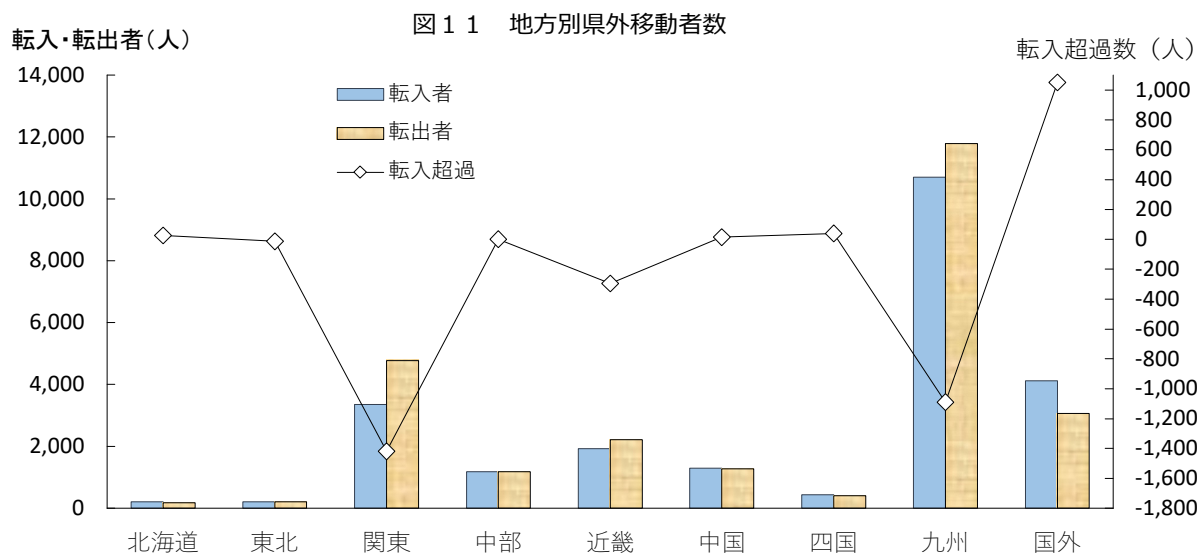
※転入・転出者は前住地及び転出先不明者を含まない。県外転出取消者を含まない。

5 市町村別移動者数

■ 総移動率の高い由布市、玖珠町、別府市

年間の移動者数を市町村別にみると、大分市（30,311人）、別府市（11,205人）、中津市（7,477人）で移動者が多い。最も少ないのは姫島村（99人）である。

総移動率をみると、由布市（10.81%）、玖珠町（10.24%）、別府市（9.46%）で高くなっている。最も低いのは津久見市（4.74%）である。

市町村別の移動率を県内・県外別にみると、県内移動率では由布市（5.27%）で最も高く、日田市（1.91%）が最も低い。

県外移動率では中津市（6.62%）が最も高く、津久見市（1.65%）が最も低い。〔表1 5〕

■ 転入超過は3市2町

転入と転出（前住地不明者及び転出先不明者を除く）の差（転入-転出）を市町村別にみると、大分市（376人）、中津市（236人）、玖珠町（85人）、豊後高田市（35人）、日出町（9人）の3市2町で転入超過となっており、日田市（△423人）、佐伯市（△303人）、杵築市（△278）など13市町村で転出超過となっている。

さらに県内・県外移動でみると、県内移動では大分市（1,492人）、中津市（73人）、日出町（51人）、別府市（27人）の4市町で転入超過となっており、杵築市（△239人）、佐伯市（△236人）、津久見市（△229人）など14市町村で転出超過となっている。

県外移動では、中津市（163人）、玖珠町（130人）、豊後高田市（96人）、国東市（29人）、姫島村（2人）の5市町村で転入超過となっており、大分市（△1,116人）、日田市（△408人）、別府市（△131人）など13市町で転出超過となっている。〔表1 5〕

表 1 5 市町村別移動者数

単位:人、%

	移動者 総数	県内移動者				県外移動者				転入超過数			移動率			
		転入者	人口 性比	転出者	人口 性比	転入者	人口 性比	転出者	人口 性比	総数	県内 移動	県外 移動	総移 動率	県内 移動率	県外 移動率	純移 動率
県計	79,715	15,384	100.7	15,384	100.7	23,395	127.9	25,078	115.4	-1,683	-	-1,683	7.03	2.71	4.27	-0.15
市部	75,285	14,268	100.3	14,201	100.8	22,319	127.5	24,081	115.0	-1,695	67	-1,762	6.96	2.63	4.29	-0.16
郡部	4,430	1,116	104.8	1,183	98.5	1,076	137.0	997	126.6	12	-67	79	8.31	4.31	3.89	0.02
大分市	30,311	5,641	96.1	4,149	104.7	9,612	129.3	10,728	120.4	376	1,492	-1,116	6.35	2.05	4.26	0.08
別府市	11,205	1,951	93.4	1,924	94.3	3,574	108.5	3,705	108.9	-104	27	-131	9.46	3.27	6.14	-0.09
中津市	7,477	1,027	117.1	954	115.3	2,823	185.7	2,660	146.5	236	73	163	9.02	2.39	6.62	0.28
日田市	4,141	594	108.4	609	119.1	1,254	109.0	1,662	101.7	-423	-15	-408	6.58	1.91	4.63	-0.67
佐伯市	3,387	642	101.3	878	93.4	900	146.6	967	113.5	-303	-236	-67	4.99	2.24	2.75	-0.45
臼杵市	1,901	541	113.0	635	95.4	312	242.9	406	137.4	-188	-94	-94	5.20	3.22	1.97	-0.51
津久見市	773	129	143.4	358	89.4	115	150.0	154	97.4	-268	-229	-39	4.74	2.99	1.65	-1.65
竹田市	1,454	311	92.0	476	85.2	328	75.4	332	66.8	-169	-165	-4	7.12	3.85	3.23	-0.83
豊後高田市	1,726	357	101.7	418	109.0	519	79.0	423	69.2	35	-61	96	7.81	3.51	4.26	0.16
杵築市	2,090	523	116.1	762	97.9	378	137.7	417	125.4	-278	-239	-39	7.34	4.51	2.79	-0.98
宇佐市	3,367	765	118.6	861	104.5	820	133.0	902	108.8	-178	-96	-82	6.25	3.02	3.20	-0.33
豊後大野市	2,044	551	98.2	719	90.7	359	115.0	387	92.5	-196	-168	-28	6.03	3.74	2.20	-0.58
由布市	3,573	835	85.6	906	93.6	881	87.8	923	84.6	-113	-71	-42	10.81	5.27	5.46	-0.34
国東市	1,836	401	106.7	552	114.8	444	133.7	415	121.9	-122	-151	29	6.92	3.59	3.24	-0.46
姫島村	99	18	100.0	42	100.0	20	150.0	18	100.0	-22	-24	2	5.54	3.36	2.13	-1.23
日出町	2,216	732	107.4	681	99.7	377	99.5	419	106.4	9	51	-42	7.93	5.06	2.85	0.03
九重町	612	133	90.0	182	80.2	142	63.2	153	98.7	-60	-49	-11	6.88	3.54	3.32	-0.67
玖珠町	1,503	233	106.2	278	109.0	537	215.9	407	169.5	85	-45	130	10.24	3.48	6.43	0.58

※移動者総数は前住地不明者及び転出先不明者を含む。県外転出取消者を含まない。

6 年齢別移動者数

■ 20～24歳の総移動率が最も高い

移動者を年齢（5歳階級）別にみると、20～24歳が移動者総数14,841人で最も多く、総移動率は31.01%である。

純移動率（P3「用語の説明」参照）をみると、15～19歳及び40歳以上の年齢層で転入超過になっているが、全体では転出超過（△0.16%）の状況である。〔図12、表16〕

■ 県内移動者・県外移動者ともに20歳代の移動が多い

年齢別の移動者を県内、県外別にみると、県内移動、県外移動ともに、20歳代の移動者が多い。県内移動者数は25～29歳が2,554人（移動率5.93%）で最も多く、県外移動者数は20～24歳が12,394人（移動率25.90%）で最も多い。〔表16〕



表16 年齢別移動者数

単位:人、%

年齢	移 動 者												
	移動者 総数	県内移動者				県外移動者							
		転入者				転出者							
	総数	男	女	人口性比	総数	男	女	人口性比	総数	男	女	人口性比	
総数	64,331	15,384	7,717	7,667	100.7	23,573	13,253	10,320	128.4	25,374	13,567	11,807	114.9
0～4歳	3,787	1,165	563	602	93.5	1,259	659	600	109.8	1,363	691	672	102.8
5～9歳	1,946	479	256	223	114.8	695	359	336	106.8	772	374	398	94.0
10～14歳	1,027	337	177	160	110.6	332	170	162	104.9	358	192	166	115.7
15～19歳	5,283	943	507	436	116.3	2,323	1,248	1,075	116.1	2,017	1,193	824	144.8
20～24歳	14,841	2,447	1,131	1,316	85.9	5,336	3,063	2,273	134.8	7,058	3,592	3,466	103.6
25～29歳	10,505	2,554	1,238	1,316	94.1	3,820	2,179	1,641	132.8	4,131	2,257	1,874	120.4
30～34歳	7,201	1,898	992	906	109.5	2,578	1,407	1,171	120.2	2,725	1,461	1,264	115.6
35～39歳	5,034	1,362	726	636	114.2	1,807	974	833	116.9	1,865	983	882	111.5
40～44歳	3,675	963	543	420	129.3	1,368	782	586	133.4	1,344	754	590	127.8
45～49歳	2,786	699	362	337	107.4	1,050	652	398	163.8	1,037	626	411	152.3
50～54歳	2,112	522	288	234	123.1	812	525	287	182.9	778	484	294	164.6
55～59歳	1,549	434	247	187	132.1	605	388	217	178.8	510	324	186	174.2
60～64歳	1,259	373	222	151	147.0	528	339	189	179.4	358	216	142	152.1
65歳以上	3,326	1,208	465	743	62.6	1,060	508	552	92.0	1,058	420	638	65.8

年齢	移 動 者								移 動 率					
	県外移動者								総移 動率	県内 移動率	県外 移動率	転入率	転出率	純移 動率
	転入・転出計				転入-転出									
	総数	男	女	人口性比	総数	男	女							
総数	48,947	26,820	22,127	121.2	-1,801	-314	-1,487	5.67	1.36	4.31	2.08	2.24	-0.16	
0～4歳	2,622	1,350	1,272	106.1	-104	-32	-72	8.91	2.74	6.17	2.96	3.21	-0.24	
5～9歳	1,467	733	734	99.9	-77	-15	-62	4.17	1.03	3.14	1.49	1.65	-0.16	
10～14歳	690	362	328	110.4	-26	-22	-4	2.09	0.69	1.40	0.68	0.73	-0.05	
15～19歳	4,340	2,441	1,899	128.5	306	55	251	10.05	1.79	8.26	4.42	3.84	0.58	
20～24歳	12,394	6,655	5,739	116.0	-1,722	-529	-1,193	31.01	5.11	25.90	11.15	14.75	-3.60	
25～29歳	7,951	4,436	3,515	126.2	-311	-78	-233	24.38	5.93	18.45	8.86	9.59	-0.72	
30～34歳	5,303	2,868	2,435	117.8	-147	-54	-93	13.50	3.56	9.94	4.83	5.11	-0.28	
35～39歳	3,672	1,957	1,715	114.1	-58	-9	-49	8.12	2.20	5.92	2.91	3.01	-0.09	
40～44歳	2,712	1,536	1,176	130.6	24	28	-4	5.07	1.33	3.74	1.89	1.85	0.03	
45～49歳	2,087	1,278	809	158.0	13	26	-13	3.69	0.93	2.76	1.39	1.37	0.02	
50～54歳	1,590	1,009	581	173.7	34	41	-7	3.19	0.79	2.40	1.23	1.18	0.05	
55～59歳	1,115	712	403	176.7	95	64	31	2.32	0.65	1.67	0.91	0.76	0.14	
60～64歳	886	555	331	167.7	170	123	47	1.66	0.49	1.17	0.70	0.47	0.22	
65歳以上	2,118	928	1,190	78.0	2	88	-86	0.90	0.33	0.57	0.29	0.29	0.00	

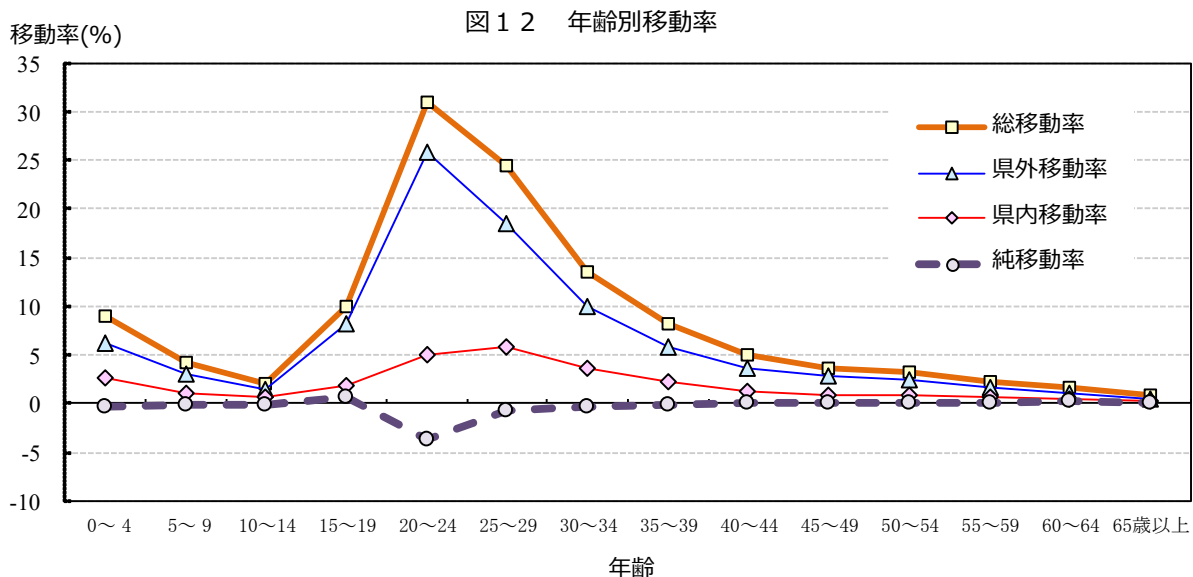
※転入・転出者は前住地不明者及び転出先不明者を含む。

統計表

第1表 市町村の人口動態

平成30年10月1日～令和元年9月30日

	《 総 数 》							《 男 》				《 女 》			
	人口増減	出生	死亡	自然増減	転入	転出	社会増減	出生	死亡	転入	転出	出生	死亡	転入	転出
県 計	-8,512	7,882	14,593	-6,711	39,055	40,856	-1,801	4,060	7,046	21,029	21,343	3,822	7,547	18,026	19,513
大 分 市	-412	3,903	4,578	-675	15,365	15,102	263	2,018	2,252	8,260	8,089	1,885	2,326	7,105	7,013
別 府 市	-949	734	1,582	-848	5,562	5,663	-101	382	745	2,826	2,889	352	837	2,736	2,774
中 津 市	-149	627	1,025	-398	3,869	3,620	249	296	500	2,403	2,096	331	525	1,466	1,524
日 田 市	-943	420	950	-530	1,864	2,277	-413	207	475	975	1,171	213	475	889	1,106
佐 伯 市	-1,091	387	1,175	-788	1,542	1,845	-303	188	562	858	938	199	613	684	907
臼 杵 市	-588	170	571	-401	858	1,045	-187	86	268	513	548	84	303	345	497
津 久 見 市	-481	80	290	-210	251	522	-271	35	154	150	252	45	136	101	270
竹 田 市	-525	89	444	-355	643	813	-170	50	208	293	356	39	236	350	457
豊 後 高 田 市	-214	119	365	-246	879	847	32	68	179	410	391	51	186	469	456
杵 築 市	-571	158	449	-291	905	1,185	-280	82	212	503	614	76	237	402	571
宇 佐 市	-690	344	855	-511	1,594	1,773	-179	182	407	889	916	162	448	705	857
豊 後 大 野 市	-705	161	648	-487	914	1,132	-218	87	289	469	530	74	359	445	602
由 布 市	-344	235	462	-227	1,728	1,845	-117	129	218	803	869	106	244	925	976
国 東 市	-533	105	520	-415	860	978	-118	54	243	464	530	51	277	396	448
姫 島 村	-42	6	25	-19	38	61	-23	2	13	21	31	4	12	17	30
日 出 町	-60	217	283	-66	1,111	1,105	6	123	151	569	557	94	132	542	548
九 重 町	-149	47	138	-91	277	335	-58	28	64	119	157	19	74	158	178
玖 珠 町	-66	80	233	-153	795	708	87	43	106	504	409	37	127	291	299

第2表 市町村の月別・男女別出生児数

平成30年10月1日～令和元年9月30日

	10月			11月			12月			1月			2月			3月			4月			5月			6月			7月			8月			9月			合計		
	計	男	女	計	男	女	計	男	女	計	男	女	計	男	女	計	男	女	計	男	女	計	男	女	計	男	女	計	男	女	計	男	女	計	男	女	計	男	女
県計	750	376	374	698	364	334	638	321	317	691	374	317	596	302	294	621	307	314	616	305	311	695	344	351	606	329	277	642	324	318	682	380	302	647	334	313	7,882	4,060	3,822
大分市	374	175	199	350	174	176	291	146	145	333	189	144	281	142	139	319	161	158	281	126	155	360	186	174	299	158	141	336	185	151	358	200	158	321	176	145	3,903	2,018	1,885
別府市	74	44	30	68	33	35	68	44	24	69	30	39	49	30	19	44	23	21	64	37	27	52	26	26	54	30	24	66	32	34	61	29	32	65	24	41	734	382	352
中津市	59	29	30	47	24	23	52	14	38	77	40	37	51	18	33	37	24	13	42	26	16	53	19	34	56	30	26	58	22	36	48	29	19	47	21	26	627	296	331
日田市	48	22	26	32	12	20	33	20	13	32	14	18	38	22	16	32	15	17	37	17	20	39	20	19	29	18	11	27	4	23	35	21	14	38	22	16	420	207	213
佐伯市	24	12	12	39	25	14	34	16	18	27	12	15	27	15	12	38	13	25	37	19	18	38	17	21	34	15	19	23	12	11	33	19	14	33	13	20	387	188	199
臼杵市	21	10	11	17	8	9	16	7	9	17	9	8	13	4	9	13	7	6	8	5	3	15	8	7	16	9	7	9	5	4	15	7	8	10	7	3	170	86	84
津久見市	7	3	4	6	5	1	6	1	5	7	3	4	7	2	5	4	0	4	13	9	4	10	4	6	2	2	0	5	2	3	6	3	3	7	1	6	80	35	45
竹田市	7	2	5	5	3	2	5	2	3	9	7	2	10	9	1	12	6	6	10	4	6	6	3	3	3	3	0	8	5	3	6	2	4	8	4	4	89	50	39
豊後高田市	11	5	6	9	5	4	11	5	6	11	8	3	4	2	2	8	5	3	11	5	6	11	6	5	13	7	6	10	7	3	10	6	4	10	7	3	119	68	51
杵築市	20	11	9	16	11	5	15	9	6	8	4	4	7	4	3	14	7	7	20	12	8	13	4	9	11	6	5	9	2	7	14	6	8	11	6	5	158	82	76
宇佐市	30	20	10	38	22	16	20	9	11	37	17	20	37	21	16	30	11	19	29	16	13	24	11	13	20	10	10	24	11	13	29	22	7	26	12	14	344	182	162
豊後大野市	11	5	6	10	7	3	20	11	9	11	5	6	12	4	8	14	5	9	11	5	6	13	9	4	13	6	7	19	11	8	10	5	5	17	14	3	161	87	74
由布市	23	16	7	18	10	8	24	13	11	16	11	5	21	13	8	24	11	13	19	8	11	16	10	6	16	11	5	13	5	8	25	11	14	20	10	10	235	129	106
国東市	12	7	5	13	9	4	8	4	4	5	5	0	8	3	5	8	5	3	13	6	7	9	4	5	10	4	6	7	3	4	7	3	4	5	1	4	105	54	51
姫島村	0	0	0	0	0	0	2	2	0	0	0	0	1	0	1	1	0	1	0	0	0	0	0	0	0	0	0	1	0	1	1	0	1	0	0	0	6	2	4
日出町	18	9	9	17	8	9	20	12	8	21	12	9	18	9	9	10	7	3	13	5	8	27	12	15	23	14	9	16	11	5	14	12	2	20	12	8	217	123	94
九重町	1	1	0	6	4	2	6	3	3	6	4	2	6	2	4	3	2	1	3	2	1	5	2	3	3	3	0	3	3	0	3	1	2	2	1	1	47	28	19
玖珠町	10	5	5	7	4	3	7	3	4	5	4	1	6	2	4	10	5	5	5	3	2	4	3	1	4	3	1	8	4	4	7	4	3	7	3	4	80	43	37

第3表 市町村の月別・男女別死亡者数

平成30年10月1日～令和元年9月30日

	10月			11月			12月			1月			2月			3月			4月			5月			6月			7月			8月			9月			合計		
	計	男	女	計	男	女	計	男	女	計	男	女	計	男	女	計	男	女	計	男	女	計	男	女	計	男	女	計	男	女	計	男	女	計	男	女	計	男	女
県計	1,310	628	682	1,177	578	599	1,241	595	646	1,505	742	763	1,243	616	627	1,240	580	660	1,157	549	608	1,298	629	669	1,031	474	557	1,162	564	598	1,068	521	547	1,161	570	591	14,593	7,046	7,547
大分市	417	194	223	374	196	178	367	170	197	476	250	226	361	180	181	415	186	229	332	166	166	422	213	209	326	157	169	364	183	181	351	166	185	373	191	182	4,578	2,252	2,326
別府市	150	72	78	122	63	59	147	68	79	180	83	97	118	62	56	108	46	62	141	71	70	129	53	76	118	53	65	136	58	78	109	52	57	124	64	60	1,582	745	837
中津市	85	38	47	76	37	39	73	40	33	103	54	49	90	49	41	88	28	60	89	42	47	102	60	42	71	30	41	80	40	40	82	43	39	86	39	47	1,025	500	525
日田市	92	46	46	69	37	32	75	34	41	91	49	42	83	45	38	84	47	37	82	32	50	101	43	58	60	30	30	72	41	31	71	37	34	70	34	36	950	475	475
佐伯市	94	53	41	106	50	56	114	54	60	114	55	59	98	42	56	101	54	47	90	42	48	96	44	52	79	30	49	101	43	58	81	40	41	101	55	46	1,175	562	613
臼杵市	44	21	23	44	20	24	50	24	26	74	30	44	53	22	31	44	21	23	36	17	19	57	32	25	37	16	21	37	16	21	46	22	24	49	27	22	571	268	303
津久見市	21	10	11	24	10	14	26	14	12	30	18	12	27	16	11	17	7	10	25	12	13	25	16	9	25	16	9	22	9	13	23	15	8	25	11	14	290	154	136
竹田市	27	14	13	40	16	24	39	18	21	47	29	18	45	19	26	48	22	26	41	18	23	36	14	22	32	16	16	32	15	17	20	12	8	37	15	22	444	208	236
豊後高田市	31	13	18	28	13	15	26	11	15	37	16	21	41	23	18	26	18	8	29	13	16	32	14	18	28	13	15	37	17	20	25	14	11	25	14	11	365	179	186
杵築市	41	15	26	33	15	18	49	27	22	47	19	28	38	18	20	43	23	20	35	17	18	34	16	18	33	18	15	27	12	15	31	14	17	38	18	20	449	212	237
宇佐市	87	51	36	64	35	29	75	42	33	82	32	50	75	36	39	61	30	31	57	27	30	79	29	50	51	25	26	94	45	49	64	27	37	66	28	38	855	407	448
豊後大野市	65	26	39	50	21	29	60	28	32	60	24	36	62	25	37	59	27	32	59	27	32	48	23	25	56	22	34	33	19	14	42	19	23	54	28	26	648	289	359
由布市	47	22	25	45	22	23	39	16	23	43	20	23	47	24	23	39	21	18	31	15	16	41	23	18	34	16	18	32	14	18	28	13	15	36	12	24	462	218	244
国東市	50	27	23	45	15	30	43	18	25	49	22	27	48	20	28	44	18	26	58	29	29	47	27	20	30	8	22	41	25	16	36	19	17	29	15	14	520	243	277
姫島村	3	2	1	4	2	2	3	2	1	1	0	1	3	1	2	1	1	0	1	1	0	2	2	0	1	0	1	1	0	1	4	1	3	1	1	0	25	13	12
日出町	24	12	12	29	15	14	24	15	9	35	23	12	16	10	6	24	15	9	20	10	10	18	8	10	21	8	13	24	12	12	31	18	13	17	5	12	283	151	132
九重町	12	4	8	11	3	8	12	6	6	12	6	6	17	8	9	11	4	7	11	4	7	10	7	3	11	6	5	11	8	3	10	4	6	10	4	6	138	64	74
玖珠町	20	8	12	13	8	5	19	8	11	24	12	12	21	16	5	27	12	15	20	6	14	19	5	14	18	10	8	18	7	11	14	5	9	20	9	11	233	106	127

第4表 市町村の月別・男女別転入者数

平成30年10月1日～令和元年9月30日

	10月			11月			12月			1月			2月			3月			4月			5月			6月			7月			8月			9月			合計		
	計	男	女	計	男	女	計	男	女	計	男	女	計	男	女	計	男	女	計	男	女	計	男	女	計	男	女	計	男	女	計	男	女	計	男	女	計	男	女
県計	2,678	1,458	1,220	2,270	1,176	1,094	2,185	1,149	1,036	2,113	1,120	993	2,334	1,279	1,055	7,208	4,010	3,198	6,332	3,468	2,864	2,880	1,482	1,398	2,311	1,230	1,081	2,882	1,580	1,302	2,595	1,391	1,204	3,267	1,686	1,581	39,055	21,029	18,026
大分市	1,054	584	470	798	388	410	812	405	407	787	421	366	921	505	416	3,099	1,721	1,378	2,736	1,548	1,188	1,188	588	600	893	468	425	1,064	581	483	1,000	535	465	1,013	516	497	15,365	8,260	7,105
別府市	336	168	168	281	132	149	225	115	110	270	144	126	255	132	123	960	472	488	1,014	483	531	295	172	123	268	134	134	413	248	165	288	147	141	957	479	478	5,562	2,826	2,736
中津市	292	180	112	295	210	85	274	173	101	262	152	110	262	160	102	518	309	209	481	286	195	282	158	124	304	205	99	298	197	101	321	213	108	280	160	120	3,869	2,403	1,466
日田市	119	63	56	130	61	69	102	54	48	124	67	57	105	46	59	349	189	160	327	177	150	181	89	92	97	53	44	137	70	67	116	60	56	77	46	31	1,864	975	889
佐伯市	98	69	29	77	35	42	72	40	32	70	36	34	95	49	46	331	197	134	232	135	97	131	69	62	87	42	45	115	65	50	96	55	41	138	66	72	1,542	858	684
臼杵市	75	40	35	56	36	20	51	28	23	55	32	23	99	63	36	130	77	53	112	66	46	79	43	36	38	21	17	38	21	17	49	28	21	76	58	18	858	513	345
津久見市	17	10	7	13	6	7	10	4	6	9	5	4	15	9	6	60	42	18	32	22	10	17	10	7	17	10	7	23	13	10	22	10	12	16	9	7	251	150	101
竹田市	46	23	23	24	7	17	32	11	21	26	15	11	28	11	17	100	53	47	138	69	69	39	13	26	45	17	28	76	33	43	40	24	16	49	17	32	643	293	350
豊後高田市	74	35	39	57	28	29	60	25	35	78	20	58	48	28	20	126	69	57	129	63	66	59	22	37	57	30	27	75	30	45	58	30	28	58	30	28	879	410	469
杵築市	76	43	33	65	36	29	54	32	22	56	29	27	53	27	26	152	88	64	115	57	58	64	37	27	52	26	26	78	47	31	81	43	38	59	38	21	905	503	402
宇佐市	101	55	46	123	80	43	134	87	47	99	48	51	113	65	48	257	152	105	195	108	87	106	58	48	100	55	45	117	66	51	112	55	57	137	60	77	1,594	889	705
豊後大野市	51	25	26	54	21	33	44	22	22	44	22	22	69	41	28	155	89	66	145	70	75	91	54	37	73	36	37	70	29	41	61	27	34	57	33	24	914	469	445
由布市	115	52	63	136	49	87	145	65	80	89	47	42	103	56	47	296	147	149	214	114	100	136	64	72	96	46	50	152	57	95	121	48	73	125	58	67	1,728	803	925
国東市	82	34	48	45	28	17	45	22	23	42	31	11	48	25	23	201	129	72	115	63	52	47	22	25	50	27	23	57	29	28	53	22	31	75	32	43	860	464	396
姫島村	3	2	1	2	2	0	5	2	3	0	0	0	1	1	0	3	3	0	9	4	5	3	1	2	7	3	4	0	0	0	2	1	1	3	2	1	38	21	17
日出町	81	45	36	80	41	39	74	40	34	64	33	31	66	36	30	193	109	84	115	52	63	102	49	53	78	36	42	79	41	38	107	53	54	72	34	38	1,111	569	542
九重町	34	13	21	18	7	11	22	8	14	14	6	8	22	9	13	51	25	26	18	10	8	18	11	7	23	5	18	21	8	13	18	11	7	18	6	12	277	119	158
玖珠町	24	17	7	16	9	7	24	16	8	24	12	12	31	16	15	227	139	88	205	141	64	42	22	20	26	16	10	69	45	24	50	29	21	57	42	15	795	504	291

第5表 市町村の月別・男女別転出者数

平成30年10月1日～令和元年9月30日

	10月			11月			12月			1月			2月			3月			4月			5月			6月			7月			8月			9月			合計		
	計	男	女	計	男	女	計	男	女	計	男	女	計	男	女	計	男	女	計	男	女	計	男	女	計	男	女	計	男	女	計	男	女	計	男	女	計	男	女
県計	2,618	1,376	1,242	2,060	1,016	1,044	2,214	1,113	1,101	2,391	1,241	1,150	2,720	1,383	1,337	10,244	5,577	4,667	4,767	2,473	2,294	2,818	1,424	1,394	2,345	1,241	1,104	3,048	1,576	1,472	2,821	1,490	1,331	2,810	1,433	1,377	40,856	21,343	19,513
大分市	898	469	429	741	369	372	750	383	367	929	478	451	1,066	574	492	4,159	2,339	1,820	1,643	877	766	1,032	546	486	860	461	399	1,113	583	530	961	501	460	950	509	441	15,102	8,089	7,013
別府市	324	168	156	282	131	151	311	157	154	275	138	137	453	209	244	1,333	773	560	516	261	255	363	155	208	289	168	121	573	279	294	379	196	183	565	254	311	5,663	2,889	2,774
中津市	254	153	101	197	124	73	203	120	83	212	132	80	228	125	103	776	413	363	433	219	214	228	125	103	243	157	86	239	147	92	306	189	117	301	192	109	3,620	2,096	1,524
日田市	136	78	58	101	43	58	123	66	57	142	72	70	128	60	68	671	356	315	291	157	134	145	63	82	128	64	64	141	72	69	172	87	85	99	53	46	2,277	1,171	1,106
佐伯市	92	55	37	95	50	45	73	35	38	93	49	44	111	49	62	474	233	241	321	158	163	140	74	66	107	53	54	134	67	67	116	60	56	89	55	34	1,845	938	907
臼杵市	100	70	30	58	26	32	57	27	30	49	25	24	59	30	29	212	106	106	134	65	69	101	52	49	52	24	28	63	37	26	73	45	28	87	41	46	1,045	548	497
津久見市	52	26	26	22	9	13	39	17	22	35	18	17	43	21	22	95	51	44	52	28	24	43	14	29	33	13	20	37	19	18	31	18	13	40	18	22	522	252	270
竹田市	62	23	39	43	11	32	50	21	29	48	32	16	54	21	33	152	62	90	161	80	81	53	28	25	39	15	24	50	20	30	44	19	25	57	24	33	813	356	457
豊後高田市	50	19	31	41	17	24	56	20	36	69	31	38	50	18	32	170	84	86	110	58	52	73	29	44	54	24	30	59	27	32	67	36	31	48	28	20	847	391	456
杵築市	106	43	63	72	36	36	58	31	27	66	30	36	60	35	25	225	123	102	144	78	66	107	54	53	75	40	35	82	41	41	101	54	47	89	49	40	1,185	614	571
宇佐市	105	50	55	72	39	33	92	47	45	145	85	60	95	49	46	411	220	191	195	108	87	136	73	63	124	58	66	134	71	63	152	64	88	112	52	60	1,773	916	857
豊後大野市	77	28	49	50	21	29	84	38	46	66	29	37	88	53	35	266	125	141	161	74	87	81	47	34	62	34	28	75	36	39	56	26	30	66	19	47	1,132	530	602
由布市	104	53	51	113	50	63	128	57	71	100	50	50	106	50	56	456	215	241	219	112	107	111	48	63	120	53	67	133	69	64	129	62	67	126	50	76	1,845	869	976
国東市	89	56	33	65	38	27	53	28	25	56	28	28	61	27	34	225	137	88	116	65	51	79	44	35	48	23	25	62	28	34	64	30	34	60	26	34	978	530	448
姫島村	8	4	4	1	1	0	2	1	1	1	0	1	2	0	2	20	9	11	12	7	5	1	1	0	1	0	1	9	6	3	3	1	2	1	1	0	61	31	30
日出町	103	52	51	58	28	30	85	44	41	56	21	35	70	40	30	253	128	125	130	65	65	62	35	27	65	30	35	67	35	32	74	38	36	82	41	41	1,105	557	548
九重町	23	13	10	19	6	13	24	9	15	15	8	7	26	11	15	85	40	45	44	19	25	32	17	15	12	8	4	19	8	11	16	9	7	20	9	11	335	157	178
玖珠町	35	16	19	30	17	13	26	12	14	34	15	19	20	11	9	261	163	98	85	42	43	31	19	12	33	16	17	58	31	27	77	55	22	18	12	6	708	409	299

第6表 市町村の男女別・県内県外別転入・転出者数

平成30年10月1日～令和元年9月30日

	移動者 総数	《 県 内 》						《 県 外 》						不 明	
		【 転 入 】			【 転 出 】			【 転 入 】			【 転 出 】			【 転 入 】	【 転 出 】
		計	男	女	計	男	女	計	男	女	計	男	女		
県 計	79,715	15,384	7,717	7,667	15,384	7,717	7,667	23,395	13,131	10,264	25,078	13,437	11,641	178	296
大 分 市	30,311	5,641	2,765	2,876	4,149	2,122	2,027	9,612	5,420	4,192	10,728	5,860	4,868	34	147
別 府 市	11,205	1,951	942	1,009	1,924	934	990	3,574	1,860	1,714	3,705	1,931	1,774	27	24
中 津 市	7,477	1,027	554	473	954	511	443	2,823	1,835	988	2,660	1,581	1,079	13	0
日 田 市	4,141	594	309	285	609	331	278	1,254	654	600	1,662	838	824	16	6
佐 伯 市	3,387	642	323	319	878	424	454	900	535	365	967	514	453	0	0
臼 杵 市	1,901	541	287	254	635	310	325	312	221	91	406	235	171	4	3
津 久 見 市	773	129	76	53	358	169	189	115	69	46	154	76	78	7	10
竹 田 市	1,454	311	149	162	476	219	257	328	141	187	332	133	199	3	4
豊 後 高 田 市	1,726	357	180	177	418	218	200	519	229	290	423	173	250	3	6
杵 築 市	2,090	523	281	242	762	377	385	378	219	159	417	232	185	4	6
宇 佐 市	3,367	765	415	350	861	440	421	820	468	352	902	470	432	9	10
豊 後 大 野 市	2,044	551	273	278	719	342	377	359	192	167	387	186	201	3	25
由 布 市	3,573	835	385	450	906	438	468	881	412	469	923	423	500	12	16
国 東 市	1,836	401	207	194	552	295	257	444	254	190	415	228	187	14	10
姫 島 村	99	18	9	9	42	21	21	20	12	8	18	9	9	0	1
日 出 町	2,216	732	379	353	681	340	341	377	188	189	419	216	203	2	5
九 重 町	612	133	63	70	182	81	101	142	55	87	153	76	77	2	0
玖 珠 町	1,503	233	120	113	278	145	133	537	367	170	407	256	151	25	23

第7表 市町村の全国ブロック別転入・転出者数

平成30年10月1日～令和元年9月30日

	転入者											転出者										
	総数	北海道	東北	関東	中部	近畿	中国	四国	九州	国外	不明	総数	北海道	東北	関東	中部	近畿	中国	四国	九州	国外	不明
県計	23,573	203	200	3,352	1,178	1,920	1,294	437	10,699	4,112	178	25,374	177	213	4,770	1,178	2,215	1,279	397	11,788	3,061	296
大分市	9,646	71	85	1,576	435	775	540	227	4,520	1,383	34	10,875	68	106	2,384	545	991	577	189	5,312	556	147
別府市	3,601	38	21	453	117	305	140	41	1,083	1,376	27	3,729	26	11	694	129	306	105	44	1,228	1,162	24
中津市	2,836	9	25	364	239	187	197	23	1,533	246	13	2,660	16	19	338	142	242	183	23	1,353	344	0
日田市	1,270	9	5	109	46	88	44	10	741	202	16	1,668	8	12	234	61	110	53	20	993	171	6
佐伯市	900	11	4	146	41	100	80	34	357	127	0	967	3	10	181	37	123	72	30	432	79	0
臼杵市	316	1	3	53	15	27	28	12	69	104	4	409	4	1	92	6	41	21	13	154	74	3
津久見市	122	1	4	30	6	17	3	9	35	10	7	164	1	11	44	3	16	13	10	46	10	10
竹田市	331	2	6	41	20	30	5	6	173	45	3	336	1	5	53	13	20	14	7	141	78	4
豊後高田市	522	0	2	50	47	56	44	11	236	73	3	429	4	1	61	31	42	33	1	127	123	6
杵築市	382	0	5	64	19	42	21	13	171	43	4	423	1	4	99	24	41	32	5	178	33	6
宇佐市	829	7	8	87	51	61	62	8	370	166	9	912	6	6	168	38	81	50	10	419	124	10
豊後大野市	362	1	5	68	18	30	24	7	168	38	3	412	3	3	78	18	34	21	8	182	40	25
由布市	893	24	17	128	52	57	35	15	365	188	12	939	15	3	116	50	55	48	16	455	165	16
国東市	458	6	3	64	18	56	25	12	212	48	14	425	4	13	99	19	44	22	8	154	52	10
姫島村	20	0	1	10	0	4	4	0	1	0	0	19	0	0	0	4	4	2	1	6	1	1
日出町	379	6	4	72	15	43	27	4	168	38	2	424	4	6	82	21	40	15	1	212	38	5
九重町	144	1	0	14	3	16	5	2	87	14	2	153	2	0	23	9	11	6	3	93	6	0
玖珠町	562	16	2	23	36	26	10	3	410	11	25	430	11	2	24	28	14	12	8	303	5	23

第8表 市町村の都道府県別県外転入者数

平成30年10月1日～令和元年9月30日

	(合計)	大分市	別府市	中津市	臼田市	佐伯市	臼杵市	津久見市	竹田市	豊後高田市	杵築市	宇佐市	豊後大野市	由布市	国東市	姫島村	日出町	九重町	玖珠町
全 国	23,573	9,646	3,601	2,836	1,270	900	316	122	331	522	382	829	362	893	458	20	379	144	562
北海道	203	71	38	9	9	11	1	1	2	0	0	7	1	24	6	0	6	1	16
青森県	51	34	1	6	0	1	1	0	0	0	0	2	4	1	1	0	0	0	0
岩手県	24	9	0	0	2	0	0	1	5	0	1	0	0	6	0	0	0	0	0
宮城県	50	15	13	4	1	2	1	1	1	0	1	3	0	4	2	1	0	0	1
秋田県	14	7	1	3	0	0	0	0	0	0	1	0	0	2	0	0	0	0	0
山形県	16	6	2	0	2	0	0	0	0	2	2	0	0	0	0	0	2	0	0
福島県	45	14	4	12	0	1	1	2	0	0	0	3	1	4	0	0	2	0	1
茨城県	165	82	17	28	3	11	1	2	1	2	4	5	0	2	0	0	5	0	2
栃木県	90	29	10	13	6	6	0	0	3	1	3	3	5	4	5	0	2	0	0
群馬県	85	52	7	7	3	0	1	0	2	3	0	3	0	7	0	0	0	0	0
埼玉県	330	159	58	36	13	17	4	0	3	2	4	8	6	5	4	2	1	3	5
千葉県	569	232	49	126	15	17	7	4	2	23	10	18	29	15	5	3	11	3	0
東京都	1,368	671	226	83	49	45	24	17	25	14	32	28	16	58	32	5	32	2	9
神奈川県	745	351	86	71	20	50	16	7	5	5	11	22	12	37	18	0	21	6	7
新潟県	47	31	3	6	3	1	0	0	1	0	0	1	0	0	0	0	1	0	0
富山県	34	21	1	1	5	2	0	0	0	0	1	0	0	1	1	0	1	0	0
石川県	69	33	2	5	0	2	0	0	2	20	1	0	1	1	1	0	1	0	0
福井県	23	11	1	2	0	2	0	0	0	2	0	0	1	4	0	0	0	0	0
山梨県	33	18	5	1	0	0	0	0	0	1	0	4	0	2	0	0	1	0	1
長野県	52	20	12	5	0	1	0	0	1	4	0	1	1	6	0	0	0	0	1
岐阜県	87	30	18	11	2	3	1	0	4	2	3	2	0	4	3	0	1	1	2
静岡県	284	71	15	104	12	3	1	0	0	2	5	13	2	22	5	0	2	0	27
愛知県	549	200	60	104	24	27	13	6	12	16	9	30	13	12	8	0	8	2	5
三重県	150	76	19	6	6	9	7	3	1	3	5	2	0	3	7	0	1	2	0
滋賀県	107	28	11	12	7	5	3	0	3	4	0	5	1	14	3	0	2	1	8
京都府	232	72	54	22	15	11	1	0	4	6	8	6	7	5	8	1	12	0	0
大阪府	849	327	129	97	42	53	7	6	11	24	20	33	16	20	27	0	21	9	7
兵庫県	438	206	69	36	13	18	6	7	5	15	6	13	5	14	9	2	6	1	7
奈良県	90	50	9	7	3	0	2	0	2	3	0	2	1	0	2	1	1	3	4
和歌山県	54	16	14	7	2	4	1	1	4	1	3	0	0	1	0	0	0	0	0
鳥取県	40	20	2	7	2	6	0	0	3	0	0	0	0	0	0	0	0	0	0
島根県	75	39	4	6	6	2	6	0	0	2	3	2	2	2	0	0	0	0	1
岡山県	226	109	18	30	4	9	5	0	0	10	6	2	6	7	9	1	7	2	1
広島県	526	180	65	87	17	49	14	1	1	20	10	29	9	17	9	3	11	3	1
山口県	427	192	51	67	15	14	3	2	1	12	2	29	7	9	7	0	9	0	7
徳島県	52	24	2	4	2	3	1	0	0	0	2	0	2	8	2	0	2	0	0
香川県	73	44	5	4	2	6	1	0	1	0	2	2	1	1	1	0	0	1	2
愛媛県	245	126	20	11	5	23	9	9	4	11	6	4	2	6	7	0	2	0	0
高知県	67	33	14	4	1	2	1	0	1	0	3	2	2	0	2	0	0	1	1
福岡県	6,221	2,381	546	1,169	511	182	33	22	75	142	87	261	82	197	86	1	96	53	297
佐賀県	471	203	58	74	31	11	2	0	15	8	6	24	2	17	5	0	2	1	12
長崎県	761	407	87	58	41	25	5	2	10	6	23	23	7	24	16	0	12	2	13
熊本県	1,399	591	146	93	101	39	9	6	62	61	27	29	38	54	44	0	29	25	45
宮崎県	905	488	114	53	19	65	13	2	6	8	13	17	29	25	30	0	13	3	7
鹿児島県	666	320	92	62	27	28	6	3	4	10	14	11	4	28	20	0	9	1	27
沖縄県	276	130	40	24	11	7	1	0	1	1	1	5	6	20	11	0	7	2	9
国 外	4,112	1,383	1,376	246	202	127	104	10	45	73	43	166	38	188	48	0	38	14	11
不 明	178	34	27	13	16	0	4	7	3	3	4	9	3	12	14	0	2	2	25

第9表 市町村の都道府県別県外転出者数

平成30年10月1日～令和元年9月30日

	(合計)	大分市	別府市	中津市	日田市	佐伯市	臼杵市	津久見市	竹田市	豊後高田市	杵築市	宇佐市	豊後大野市	由布市	国東市	姫島村	日出町	九重町	玖珠町
全 国	25,374	10,875	3,729	2,660	1,668	967	409	164	336	429	423	912	412	939	425	19	424	153	430
北海道	177	68	26	16	8	3	4	1	1	4	1	6	3	15	4	0	4	2	11
青森県	28	17	0	1	1	1	0	2	0	0	1	2	1	0	0	0	2	0	0
岩手県	28	16	0	0	0	1	0	6	3	0	1	0	0	0	0	0	0	0	1
宮城県	69	34	6	5	7	4	1	0	0	1	2	2	1	2	4	0	0	0	0
秋田県	15	6	1	1	0	0	0	2	0	0	0	0	0	0	4	0	1	0	0
山形県	16	11	0	0	1	3	0	1	0	0	0	0	0	0	0	0	0	0	0
福島県	57	22	4	12	3	1	0	0	2	0	0	2	1	1	5	0	3	0	1
茨城県	173	76	21	18	24	11	2	2	3	1	2	4	4	1	3	0	1	0	0
栃木県	123	57	13	8	9	9	2	0	4	2	4	3	5	1	0	0	5	1	0
群馬県	72	20	6	16	2	0	1	1	2	0	1	10	1	7	4	0	0	1	0
埼玉県	481	200	77	45	17	29	7	15	2	11	6	23	16	12	12	0	5	0	4
千葉県	639	371	58	40	31	13	17	6	12	11	14	24	8	7	8	0	15	2	2
東京都	2,265	1,135	377	140	118	78	36	15	23	26	46	69	29	67	43	0	37	12	14
神奈川県	1,017	525	142	71	33	41	27	5	7	10	26	35	15	21	29	0	19	7	4
新潟県	36	20	5	7	3	0	0	0	0	0	0	0	0	1	0	0	0	0	0
富山県	26	14	3	3	0	1	0	0	0	0	1	0	1	1	0	0	2	0	0
石川県	72	49	10	4	1	1	0	0	0	0	0	4	0	1	1	0	1	0	0
福井県	25	10	3	3	0	2	2	0	0	0	0	0	0	3	1	0	0	0	1
山梨県	35	14	2	2	5	1	0	0	2	0	0	1	0	2	0	0	1	0	5
長野県	72	46	6	6	5	0	0	1	2	0	0	1	0	1	3	0	1	0	0
岐阜県	79	29	12	9	2	3	2	0	1	1	5	5	1	5	1	0	2	1	0
静岡県	240	102	26	26	9	9	0	0	1	8	5	5	2	20	1	1	4	2	19
愛知県	593	261	62	82	36	20	2	2	7	22	13	22	14	16	12	3	10	6	3
三重県	179	86	20	21	5	15	3	3	0	2	4	5	2	3	1	0	6	2	1
滋賀県	141	60	20	18	10	11	3	0	0	3	5	3	1	2	1	0	0	4	0
京都府	319	154	43	25	12	18	3	4	5	5	4	13	4	10	10	0	5	1	3
大阪府	955	396	136	116	45	54	17	6	10	21	21	45	14	26	20	4	18	3	3
兵庫県	502	248	60	53	32	18	14	2	4	7	2	12	10	12	10	0	11	1	6
奈良県	77	31	16	6	6	2	1	1	1	1	5	1	3	0	2	0	0	0	1
和歌山県	42	16	11	3	0	5	0	0	0	3	0	2	0	2	0	0	0	0	0
鳥取県	49	23	9	6	2	0	0	0	0	0	5	2	0	1	0	0	1	0	0
島根県	77	28	4	13	4	3	1	0	1	6	2	7	4	1	1	0	0	2	0
岡山県	208	110	17	27	7	11	2	4	2	8	3	3	2	7	3	1	0	0	1
広島県	459	206	37	44	22	45	10	7	6	3	6	21	7	21	9	1	4	4	6
山口県	486	210	38	93	18	13	8	2	5	16	16	17	8	18	9	0	10	0	5
徳島県	49	20	8	3	6	2	1	1	0	0	0	0	1	2	4	0	0	0	1
香川県	71	40	4	3	3	3	1	1	3	1	4	1	0	2	0	0	1	1	3
愛媛県	214	97	25	9	9	18	11	6	2	0	1	9	7	11	3	1	0	2	3
高知県	63	32	7	8	2	7	0	2	2	0	0	0	0	1	1	0	0	0	1
福岡県	7,246	2,949	718	1,077	769	214	99	30	59	92	87	304	96	244	102	5	122	69	210
佐賀県	565	269	48	64	54	16	8	4	1	6	7	17	14	29	6	0	10	7	5
長崎県	719	395	94	32	34	43	14	2	5	4	13	23	8	32	5	0	9	1	5
熊本県	1,432	745	152	81	70	44	5	4	48	14	26	28	29	92	14	0	25	5	50
宮崎県	881	501	57	46	30	67	13	5	17	7	21	20	22	22	11	1	29	2	10
鹿児島県	615	324	73	39	20	37	11	1	7	4	18	13	7	21	12	0	11	4	13
沖縄県	330	129	86	14	16	11	4	0	4	0	6	14	6	15	4	0	6	5	10
国 外	3,061	556	1,162	344	171	79	74	10	78	123	33	124	40	165	52	1	38	6	5
不 明	296	147	24	0	6	0	3	10	4	6	6	10	25	16	10	1	5	0	23

第10表 市町村の主な前住地別県外転入者数

平成30年10月1日～令和元年9月30日

	総数	第1位			第2位			第3位			第4位			第5位		
		前住地	人数	割合	前住地	人数	割合	前住地	人数	割合	前住地	人数	割合	前住地	人数	割合
県計	23,573	福岡県	6,221	26.4%	国外	4,112	17.4%	熊本県	1,399	5.9%	東京都	1,368	5.8%	宮崎県	905	3.8%
大分市	9,646	福岡県	2,381	24.7%	国外	1,383	14.3%	東京都	671	7.0%	熊本県	591	6.1%	宮崎県	488	5.1%
別府市	3,601	国外	1,376	38.2%	福岡県	546	15.2%	東京都	226	6.3%	熊本県	146	4.1%	大阪府	129	3.6%
中津市	2,836	福岡県	1,169	41.2%	国外	246	8.7%	千葉県	126	4.4%	静岡県	104	3.7%	愛知県	104	3.7%
日田市	1,270	福岡県	511	40.2%	国外	202	15.9%	熊本県	101	8.0%	東京都	49	3.9%	大阪府	42	3.3%
佐伯市	900	福岡県	182	20.2%	国外	127	14.1%	宮崎県	65	7.2%	大阪府	53	5.9%	神奈川県	50	5.6%
臼杵市	316	国外	104	32.9%	福岡県	33	10.4%	東京都	24	7.6%	神奈川県	16	5.1%	広島県	14	4.4%
津久見市	122	福岡県	22	18.0%	東京都	17	13.9%	国外	10	8.2%	愛媛県	9	7.4%	神奈川県	7	5.7%
竹田市	331	福岡県	75	22.7%	熊本県	62	18.7%	国外	45	13.6%	東京都	25	7.6%	佐賀県	15	4.5%
豊後高田市	522	福岡県	142	27.2%	国外	73	14.0%	熊本県	61	11.7%	大阪府	24	4.6%	千葉県	23	4.4%
杵築市	382	福岡県	87	22.8%	国外	43	11.3%	東京都	32	8.4%	熊本県	27	7.1%	長崎県	23	6.0%
宇佐市	829	福岡県	261	31.5%	国外	166	20.0%	大阪府	33	4.0%	愛知県	30	3.6%	広島県	29	3.5%
豊後大野市	362	福岡県	82	22.7%	熊本県	38	10.5%	国外	38	10.5%	千葉県	29	8.0%	宮崎県	29	8.0%
由布市	893	福岡県	197	22.1%	国外	188	21.1%	東京都	58	6.5%	熊本県	54	6.0%	神奈川県	37	4.1%
国東市	458	福岡県	86	18.8%	国外	48	10.5%	熊本県	44	9.6%	東京都	32	7.0%	宮崎県	30	6.6%
姫島村	20	東京都	5	25.0%	千葉県	3	15.0%	広島県	3	15.0%	埼玉県	2	10.0%	兵庫県	2	10.0%
日出町	379	福岡県	96	25.3%	国外	38	10.0%	東京都	32	8.4%	熊本県	29	7.7%	神奈川県	21	5.5%
九重町	144	福岡県	53	36.8%	熊本県	25	17.4%	国外	14	9.7%	大阪府	9	6.3%	神奈川県	6	4.2%
玖珠町	562	福岡県	297	52.8%	熊本県	45	8.0%	静岡県	27	4.8%	鹿児島県	27	4.8%	不明	25	4.4%

第11表 市町村の主な転出先別県外転出者数

平成30年10月1日～令和元年9月30日

	総数	第1位			第2位			第3位			第4位			第5位		
		前住地	人数	割合	前住地	人数	割合	前住地	人数	割合	前住地	人数	割合	前住地	人数	割合
県計	25,374	福岡県	7,246	28.6%	国外	3,061	12.1%	東京都	2,265	8.9%	熊本県	1,432	5.6%	神奈川県	1,017	4.0%
大分市	10,875	福岡県	2,949	27.1%	東京都	1,135	10.4%	熊本県	745	6.9%	国外	556	5.1%	神奈川県	525	4.8%
別府市	3,729	国外	1,162	31.2%	福岡県	718	19.3%	東京都	377	10.1%	熊本県	152	4.1%	神奈川県	142	3.8%
中津市	2,660	福岡県	1,077	40.5%	国外	344	12.9%	東京都	140	5.3%	大阪府	116	4.4%	山口県	93	3.5%
日田市	1,668	福岡県	769	46.1%	国外	171	10.3%	東京都	118	7.1%	熊本県	70	4.2%	佐賀県	54	3.2%
佐伯市	967	福岡県	214	22.1%	国外	79	8.2%	東京都	78	8.1%	宮崎県	67	6.9%	大阪府	54	5.6%
臼杵市	409	福岡県	99	24.2%	国外	74	18.1%	東京都	36	8.8%	神奈川県	27	6.6%	千葉県	17	4.2%
津久見市	164	福岡県	30	18.3%	埼玉県	15	9.1%	東京都	15	9.1%	国外	10	6.1%	不明	10	6.1%
竹田市	336	国外	78	23.2%	福岡県	59	17.6%	熊本県	48	14.3%	東京都	23	6.8%	宮崎県	17	5.1%
豊後高田市	429	国外	123	28.7%	福岡県	92	21.4%	東京都	26	6.1%	愛知県	22	5.1%	大阪府	21	4.9%
杵築市	423	福岡県	87	20.6%	東京都	46	10.9%	国外	33	7.8%	神奈川県	26	6.1%	熊本県	26	6.1%
宇佐市	912	福岡県	304	33.3%	国外	124	13.6%	東京都	69	7.6%	大阪府	45	4.9%	神奈川県	35	3.8%
豊後大野市	412	福岡県	96	23.3%	国外	40	9.7%	東京都	29	7.0%	熊本県	29	7.0%	不明	25	6.1%
由布市	939	福岡県	244	26.0%	国外	165	17.6%	熊本県	92	9.8%	東京都	67	7.1%	長崎県	32	3.4%
国東市	425	福岡県	102	24.0%	国外	52	12.2%	東京都	43	10.1%	神奈川県	29	6.8%	大阪府	20	4.7%
姫島村	19	福岡県	5	26.3%	大阪府	4	21.1%	愛知県	3	15.8%	静岡県	1	5.3%	岡山県	1	5.3%
日出町	424	福岡県	122	28.8%	国外	38	9.0%	東京都	37	8.7%	宮崎県	29	6.8%	熊本県	25	5.9%
九重町	153	福岡県	69	45.1%	東京都	12	7.8%	神奈川県	7	4.6%	佐賀県	7	4.6%	愛知県	6	3.9%
玖珠町	430	福岡県	210	48.8%	熊本県	50	11.6%	不明	23	5.3%	静岡県	19	4.4%	東京都	14	3.3%

第12表 市町村間の転入・転出者数

平成30年10月1日～令和元年9月30日

	大分	別府	中津	日田	佐伯	臼杵	津久見	竹田	豊後高田	杵築	宇佐	豊後大野	由布	国東	姫島	日出	九重	玖珠	転入計
大分市	**	1,122	380	302	589	450	189	248	120	231	262	485	610	237	7	250	62	97	5,641
別府市	902	**	69	56	61	19	10	40	39	164	81	44	129	80	14	212	14	17	1,951
中津市	392	92	**	60	21	9	7	4	60	29	254	17	17	20	2	22	8	13	1,027
日田市	266	61	54	**	23	8	2	4	6	14	26	11	17	6	-	5	21	70	594
佐伯市	373	43	18	18	**	40	46	10	-	6	15	28	23	8	-	10	1	3	642
臼杵市	300	20	17	6	47	**	90	9	4	5	1	9	13	6	-	10	-	4	541
津久見市	64	5	1	5	17	20	**	3	1	2	5	2	1	1	-	2	-	-	129
竹田市	166	28	5	6	6	6	-	**	1	7	6	53	13	4	-	8	1	1	311
豊後高田市	85	24	68	5	5	2	-	5	**	12	100	8	3	26	5	8	-	1	357
杵築市	162	77	18	10	4	4	1	3	25	**	27	4	16	75	1	95	1	-	523
宇佐市	216	70	224	27	20	7	3	6	108	28	**	10	7	18	-	11	1	9	765
豊後大野市	268	32	12	8	34	34	4	109	6	4	7	**	13	7	-	8	1	4	551
由布市	526	84	27	22	15	25	5	21	13	8	26	24	**	6	-	9	10	14	835
国東市	152	43	13	8	8	4	-	8	17	78	12	8	8	**	12	28	-	2	401
姫島村	3	1	1	3	-	-	-	-	-	1	1	-	1	6	**	1	-	-	18
日出町	172	204	38	8	23	5	1	4	12	172	18	10	7	51	1	**	5	1	732
九重町	32	13	4	20	1	1	-	-	1	-	4	2	13	-	-	-	**	42	133
玖珠町	70	5	5	45	4	1	-	2	5	1	16	4	15	1	-	2	57	**	233
転出計	4,149	1,924	954	609	878	635	358	476	418	762	861	719	906	552	42	681	182	278	15,384

第13表 市町村の主な前住地別県内転入者数

平成30年10月1日～令和元年9月30日

	総数	第1位			第2位			第3位			第4位			第5位		
		前住地	人数	割合	前住地	人数	割合	前住地	人数	割合	前住地	人数	割合	前住地	人数	割合
大分市	5,641	別府市	1,122	19.9%	由布市	610	10.8%	佐伯市	589	10.4%	豊後大野市	485	8.6%	臼杵市	450	8.0%
別府市	1,951	大分市	902	46.2%	日出町	212	10.9%	杵築市	164	8.4%	由布市	129	6.6%	宇佐市	81	4.2%
中津市	1,027	大分市	392	38.2%	宇佐市	254	24.7%	別府市	92	9.0%	日田市	60	5.8%	豊後高田市	60	5.8%
日田市	594	大分市	266	44.8%	玖珠町	70	11.8%	別府市	61	10.3%	中津市	54	9.1%	宇佐市	26	4.4%
佐伯市	642	大分市	373	58.1%	津久見市	46	7.2%	別府市	43	6.7%	臼杵市	40	6.2%	豊後大野市	28	4.4%
臼杵市	541	大分市	300	55.5%	津久見市	90	16.6%	佐伯市	47	8.7%	別府市	20	3.7%	中津市	17	3.1%
津久見市	129	大分市	64	49.6%	臼杵市	20	15.5%	佐伯市	17	13.2%	別府市	5	3.9%	日田市	5	3.9%
竹田市	311	大分市	166	53.4%	豊後大野市	53	17.0%	別府市	28	9.0%	由布市	13	4.2%	日出町	8	2.6%
豊後高田市	357	宇佐市	100	28.0%	大分市	85	23.8%	中津市	68	19.0%	国東市	26	7.3%	別府市	24	6.7%
杵築市	523	大分市	162	31.0%	日出町	95	18.2%	別府市	77	14.7%	国東市	75	14.3%	宇佐市	27	5.2%
宇佐市	765	中津市	224	29.3%	大分市	216	28.2%	豊後高田市	108	14.1%	別府市	70	9.2%	杵築市	28	3.7%
豊後大野市	551	大分市	268	48.6%	竹田市	109	19.8%	佐伯市	34	6.2%	臼杵市	34	6.2%	別府市	32	5.8%
由布市	835	大分市	526	63.0%	別府市	84	10.1%	中津市	27	3.2%	宇佐市	26	3.1%	臼杵市	25	3.0%
国東市	401	大分市	152	37.9%	杵築市	78	19.5%	別府市	43	10.7%	日出町	28	7.0%	豊後高田市	17	4.2%
姫島村	18	国東市	6	33.3%	大分市	3	16.7%	日田市	3	16.7%	別府市	1	5.6%	中津市	1	5.6%
日出町	732	別府市	204	27.9%	大分市	172	23.5%	杵築市	172	23.5%	国東市	51	7.0%	中津市	38	5.2%
九重町	133	玖珠町	42	31.6%	大分市	32	24.1%	日田市	20	15.0%	別府市	13	9.8%	由布市	13	9.8%
玖珠町	233	大分市	70	30.0%	九重町	57	24.5%	日田市	45	19.3%	宇佐市	16	6.9%	由布市	15	6.4%

第14表 市町村の主な転出先別県内転出者数

平成30年10月1日～令和元年9月30日

	総数	第1位			第2位			第3位			第4位			第5位		
		前住地	人数	割合	前住地	人数	割合	前住地	人数	割合	前住地	人数	割合	前住地	人数	割合
大分市	4,149	別府市	902	21.7%	由布市	526	12.7%	中津市	392	9.4%	佐伯市	373	9.0%	臼杵市	300	7.2%
別府市	1,924	大分市	1,122	58.3%	日出町	204	10.6%	中津市	92	4.8%	由布市	84	4.4%	杵築市	77	4.0%
中津市	954	大分市	380	39.8%	宇佐市	224	23.5%	別府市	69	7.2%	豊後高田市	68	7.1%	日田市	54	5.7%
日田市	609	大分市	302	49.6%	中津市	60	9.9%	別府市	56	9.2%	玖珠町	45	7.4%	宇佐市	27	4.4%
佐伯市	878	大分市	589	67.1%	別府市	61	6.9%	臼杵市	47	5.4%	豊後大野市	34	3.9%	日田市	23	2.6%
臼杵市	635	大分市	450	70.9%	佐伯市	40	6.3%	豊後大野市	34	5.4%	由布市	25	3.9%	津久見市	20	3.1%
津久見市	358	大分市	189	52.8%	臼杵市	90	25.1%	佐伯市	46	12.8%	別府市	10	2.8%	中津市	7	2.0%
竹田市	476	大分市	248	52.1%	豊後大野市	109	22.9%	別府市	40	8.4%	由布市	21	4.4%	佐伯市	10	2.1%
豊後高田市	418	大分市	120	28.7%	宇佐市	108	25.8%	中津市	60	14.4%	別府市	39	9.3%	杵築市	25	6.0%
杵築市	762	大分市	231	30.3%	日出町	172	22.6%	別府市	164	21.5%	国東市	78	10.2%	中津市	29	3.8%
宇佐市	861	大分市	262	30.4%	中津市	254	29.5%	豊後高田市	100	11.6%	別府市	81	9.4%	杵築市	27	3.1%
豊後大野市	719	大分市	485	67.5%	竹田市	53	7.4%	別府市	44	6.1%	佐伯市	28	3.9%	由布市	24	3.3%
由布市	906	大分市	610	67.3%	別府市	129	14.2%	佐伯市	23	2.5%	中津市	17	1.9%	日田市	17	1.9%
国東市	552	大分市	237	42.9%	別府市	80	14.5%	杵築市	75	13.6%	日出町	51	9.2%	豊後高田市	26	4.7%
姫島村	42	別府市	14	33.3%	国東市	12	28.6%	大分市	7	16.7%	豊後高田市	5	11.9%	中津市	2	4.8%
日出町	681	大分市	250	36.7%	別府市	212	31.1%	杵築市	95	14.0%	国東市	28	4.1%	中津市	22	3.2%
九重町	182	大分市	62	34.1%	玖珠町	57	31.3%	日田市	21	11.5%	別府市	14	7.7%	由布市	10	5.5%
玖珠町	278	大分市	97	34.9%	日田市	70	25.2%	九重町	42	15.1%	別府市	17	6.1%	由布市	14	5.0%

第15表 市町村の年齢(5歳階級)別転入・転出者数

平成30年10月1日～令和元年9月30日

	【 0 ～ 4 歳 】			【 5 ～ 9 歳 】			【 10 ～ 14 歳 】			【 15 ～ 19 歳 】			【 20 ～ 24 歳 】			【 25 ～ 29 歳 】			【 30 ～ 34 歳 】			【 35 ～ 39 歳 】		
	転入	転出	増減	転入	転出	増減	転入	転出	増減	転入	転出	増減	転入	転出	増減	転入	転出	増減	転入	転出	増減	転入	転出	増減
県 計	2,424	2,528	-104	1,174	1,251	-77	669	695	-26	3,266	2,960	306	7,783	9,505	-1,722	6,374	6,685	-311	4,476	4,623	-147	3,169	3,227	-58
大 分 市	965	1,036	-71	501	474	27	291	235	56	1,139	1,104	35	3,026	3,231	-205	2,590	2,504	86	1,855	1,783	72	1,280	1,279	1
別 府 市	253	284	-31	127	138	-11	87	80	7	965	328	637	1,274	1,979	-705	751	835	-84	467	586	-119	343	352	-9
中 津 市	225	263	-38	87	133	-46	40	53	-13	228	213	15	918	748	170	722	635	87	447	493	-46	344	328	16
日 田 市	132	121	11	59	91	-32	22	43	-21	104	224	-120	420	538	-118	331	385	-54	239	239	0	137	167	-30
佐 伯 市	98	110	-12	56	59	-3	29	41	-12	76	169	-93	275	429	-154	263	266	-3	218	177	41	95	138	-43
臼 杵 市	51	59	-8	26	24	2	13	18	-5	27	83	-56	100	198	-98	162	171	-9	108	116	-8	95	86	9
津 久 見 市	16	24	-8	5	16	-11	4	17	-13	20	36	-16	55	88	-33	33	82	-49	32	56	-24	18	37	-19
竹 田 市	35	38	-3	22	33	-11	13	15	-2	70	77	-7	108	155	-47	96	136	-40	75	94	-19	46	56	-10
豊 後 高 田 市	44	42	2	26	29	-3	24	15	9	63	51	12	153	175	-22	153	149	4	90	98	-8	86	78	8
杵 築 市	58	94	-36	27	38	-11	17	26	-9	68	68	0	155	200	-45	138	187	-49	87	155	-68	82	97	-15
宇 佐 市	106	94	12	41	41	0	28	25	3	126	129	-3	281	402	-121	260	333	-73	182	155	27	159	142	17
豊 後 大 野 市	58	54	4	34	23	11	27	21	6	55	94	-39	141	275	-134	126	171	-45	102	140	-38	76	76	0
由 布 市	141	127	14	60	54	6	31	38	-7	124	130	-6	307	413	-106	261	321	-60	217	215	2	153	146	7
国 東 市	52	33	19	17	23	-6	10	18	-8	79	84	-5	176	230	-54	126	163	-37	97	95	2	63	72	-9
姫 島 村	0	2	-2	3	3	0	0	5	-5	1	5	-4	3	13	-10	8	10	-2	7	3	4	2	5	-3
日 出 町	101	72	29	37	36	1	13	26	-13	44	72	-28	181	206	-25	188	187	1	121	119	2	114	94	20
九 重 町	19	30	-11	9	13	-4	8	10	-2	9	19	-10	50	64	-14	42	36	6	35	32	3	12	29	-17
玖 珠 町	70	45	25	37	23	14	12	9	3	68	74	-6	160	161	-1	124	114	10	97	67	30	64	45	19

	【 40 ～ 44 歳 】			【 45 ～ 49 歳 】			【 50 ～ 54 歳 】			【 55 ～ 59 歳 】			【 60 ～ 64 歳 】			【 65 歳 ～ 】			合 計					
	転入	転出	増減	転入	転出	増減	転入	転出	増減	転入	転出	増減	転入	転出	増減	転入	転出	増減	転入	転出	増減			
県 計	2,331	2,307	24	1,749	1,736	13	1,334	1,300	34	1,039	944	95	901	731	170	2,268	2,266	2				38,957	40,758	-1,801
大 分 市	1,043	895	148	705	714	-9	546	543	3	379	394	-15	248	269	-21	719	563	156				15,287	15,024	263
別 府 市	218	252	-34	210	175	35	165	145	20	132	102	30	147	93	54	413	304	109				5,552	5,653	-101
中 津 市	237	236	1	180	165	15	112	97	15	92	62	30	73	48	25	158	140	18				3,863	3,614	249
日 田 市	113	128	-15	79	74	5	55	50	5	39	49	-10	40	30	10	94	138	-44				1,864	2,277	-413
佐 伯 市	79	108	-29	96	84	12	73	73	0	53	39	14	43	25	18	88	127	-39				1,542	1,845	-303
臼 杵 市	69	73	-4	40	52	-12	27	37	-10	43	18	25	28	20	8	68	89	-21				857	1,044	-187
津 久 見 市	11	33	-22	17	22	-5	10	16	-6	8	14	-6	10	14	-4	12	67	-55				251	522	-271
竹 田 市	38	46	-8	24	27	-3	22	22	0	28	26	2	21	15	6	44	72	-28				642	812	-170
豊 後 高 田 市	61	42	19	45	37	8	31	21	10	23	20	3	23	17	6	57	73	-16				879	847	32
杵 築 市	48	62	-14	45	53	-8	45	46	-1	35	32	3	29	27	2	71	100	-29				905	1,185	-280
宇 佐 市	78	106	-28	62	66	-4	51	58	-7	45	48	-3	50	39	11	125	135	-10				1,594	1,773	-179
豊 後 大 野 市	47	61	-14	51	34	17	35	35	0	38	19	19	43	27	16	80	101	-21				913	1,131	-218
由 布 市	121	101	20	59	73	-14	54	52	2	41	39	2	44	37	7	115	99	16				1,728	1,845	-117
国 東 市	44	53	-9	32	47	-15	27	32	-5	28	22	6	37	26	11	71	79	-8				859	977	-118
姫 島 村	5	3	2	2	0	2	1	2	-1	0	5	-5	3	0	3	3	5	-2				38	61	-23
日 出 町	65	61	4	51	73	-22	44	31	13	28	32	-4	40	25	15	84	71	13				1,111	1,105	6
九 重 町	15	11	4	10	9	1	8	8	0	13	13	0	10	9	1	37	52	-15				277	335	-58
玖 珠 町	39	36	3	41	31	10	28	32	-4	14	10	4	12	10	2	29	51	-22				795	708	87

第18表 市町村の年齢(5歳階級)別県内市町村間転入・転出者数(合計)

平成30年10月1日～令和元年9月30日

	【 0 ～ 4 歳 】			【 5 ～ 9 歳 】			【 10 ～ 14 歳 】			【 15 ～ 19 歳 】			【 20 ～ 24 歳 】			【 25 ～ 29 歳 】			【 30 ～ 34 歳 】			【 35 ～ 39 歳 】		
	転入	転出	増減	転入	転出	増減	転入	転出	増減	転入	転出	増減	転入	転出	増減	転入	転出	増減	転入	転出	増減	転入	転出	増減
県 計	1,165	1,165	0	479	479	0	337	337	0	943	943	0	2,447	2,447	0	2,554	2,554	0	1,898	1,898	0	1,362	1,362	0
大 分 市	382	368	14	167	107	60	141	62	79	371	229	142	967	655	312	968	711	257	716	531	185	482	403	79
別 府 市	137	140	-3	54	52	2	40	43	-3	137	88	49	303	317	-14	339	340	-1	211	270	-59	167	168	-1
中 津 市	68	109	-41	24	49	-25	6	19	-13	68	46	22	189	133	56	200	147	53	121	159	-38	92	91	1
日 田 市	57	44	13	21	40	-19	10	17	-7	20	37	-17	115	78	37	99	116	-17	81	73	8	54	51	3
佐 伯 市	39	49	-10	18	24	-6	18	24	-6	26	75	-49	124	156	-32	116	131	-15	87	86	1	41	83	-42
臼 杵 市	47	44	3	22	17	5	10	15	-5	23	56	-33	59	109	-50	91	102	-11	65	69	-4	57	52	5
津 久 見 市	7	17	-10	4	14	-10	4	11	-7	13	24	-11	18	41	-23	18	55	-37	17	39	-22	11	22	-11
竹 田 市	20	26	-6	6	24	-18	7	13	-6	42	47	-5	45	61	-16	43	76	-33	35	53	-18	20	31	-11
豊 後 高 田 市	23	32	-9	8	14	-6	13	8	5	17	24	-7	47	66	-19	59	60	-1	43	47	-4	36	38	-2
杵 築 市	44	68	-24	24	22	2	12	19	-7	24	39	-15	81	100	-19	89	117	-28	55	106	-51	40	73	-33
宇 佐 市	69	52	17	25	23	2	16	16	0	31	52	-21	124	141	-17	114	159	-45	92	88	4	78	79	-1
豊 後 大 野 市	40	41	-1	26	12	14	18	15	3	39	59	-20	61	152	-91	72	113	-41	73	92	-19	44	49	-5
由 布 市	87	73	14	23	23	0	19	25	-6	53	53	0	93	158	-65	116	168	-52	122	102	20	97	70	27
国 東 市	35	18	17	11	15	-4	2	13	-11	34	54	-20	66	110	-44	58	84	-26	53	54	-1	30	46	-16
姫 島 村	0	1	-1	2	1	1	0	5	-5	1	3	-2	2	8	-6	2	6	-4	4	3	1	1	3	-2
日 出 町	74	47	27	26	24	2	10	18	-8	29	34	-5	100	94	6	112	113	-1	84	85	-1	83	60	23
九 重 町	14	17	-3	4	8	-4	5	9	-4	7	8	-1	16	23	-7	14	14	0	17	14	3	8	22	-14
玖 珠 町	22	19	3	14	10	4	6	5	1	8	15	-7	37	45	-8	44	42	2	22	27	-5	21	21	0

	【 40 ～ 44 歳 】			【 45 ～ 49 歳 】			【 50 ～ 54 歳 】			【 55 ～ 59 歳 】			【 60 ～ 64 歳 】			【 65 歳 ～ 】			合 計					
	転入	転出	増減	転入	転出	増減	転入	転出	増減	転入	転出	増減	転入	転出	増減	転入	転出	増減	転入	転出	増減			
県 計	963	963	0	699	699	0	522	522	0	434	434	0	373	373	0	1,208	1,208	0				15,384	15,384	0
大 分 市	372	234	138	251	186	65	180	139	41	118	137	-19	105	116	-11	421	271	150				5,641	4,149	1,492
別 府 市	85	125	-40	89	80	9	68	58	10	60	56	4	56	43	13	205	144	61				1,951	1,924	27
中 津 市	69	63	6	51	41	10	34	27	7	32	15	17	18	13	5	55	42	13				1,027	954	73
日 田 市	56	46	10	23	27	-4	22	17	5	9	18	-9	9	12	-3	18	33	-15				594	609	-15
佐 伯 市	40	66	-26	35	41	-6	25	36	-11	21	22	-1	13	16	-3	39	69	-30				642	878	-236
臼 杵 市	34	41	-7	22	34	-12	15	19	-4	33	11	22	18	17	1	45	49	-4				541	635	-94
津 久 見 市	8	29	-21	10	13	-3	2	13	-11	5	11	-6	5	13	-8	7	56	-49				129	358	-229
竹 田 市	16	33	-17	14	16	-2	12	16	-4	12	14	-2	12	10	2	27	56	-29				311	476	-165
豊 後 高 田 市	27	21	6	19	23	-4	15	13	2	14	14	0	7	13	-6	29	45	-16				357	418	-61
杵 築 市	29	49	-20	28	35	-7	27	36	-9	17	20	-3	16	18	-2	37	60	-23				523	762	-239
宇 佐 市	46	63	-17	36	38	-2	27	36	-9	24	31	-7	27	18	9	56	65	-9				765	861	-96
豊 後 大 野 市	31	39	-8	31	18	13	14	22	-8	23	11	12	19	16	3	60	80	-20				551	719	-168
由 布 市	59	49	10	25	45	-20	26	29	-3	20	21	-1	21	23	-2	74	67	7				835	906	-71
国 東 市	25	40	-15	10	30	-20	16	20	-4	13	12	1	15	13	2	33	43	-10				401	552	-151
姫 島 村	2	3	-1	1	0	1	1	2	-1	0	5	-5	1	0	1	1	2	-1				18	42	-24
日 出 町	47	34	13	36	50	-14	27	23	4	18	25	-7	24	18	6	62	56	6				732	681	51
九 重 町	8	9	-1	6	4	2	3	5	-2	4	7	-3	2	7	-5	25	35	-10				133	182	-49
玖 珠 町	9	19	-10	12	18	-6	8	11	-3	11	4	7	5	7	-2	14	35	-21				233	278	-45

第18表 市町村の年齢(5歳階級)別県内市町村間転入・転出者数(男性)

平成30年10月1日～令和元年9月30日

	【 0 ～ 4 歳 】			【 5 ～ 9 歳 】			【 10 ～ 14 歳 】			【 15 ～ 19 歳 】			【 20 ～ 24 歳 】			【 25 ～ 29 歳 】			【 30 ～ 34 歳 】			【 35 ～ 39 歳 】		
	転入	転出	増減	転入	転出	増減	転入	転出	増減	転入	転出	増減	転入	転出	増減	転入	転出	増減	転入	転出	増減	転入	転出	増減
県 計	563	563	0	256	256	0	177	177	0	507	507	0	1,131	1,131	0	1,238	1,238	0	992	992	0	726	726	0
大 分 市	180	169	11	81	64	17	73	30	43	214	119	95	428	320	108	459	347	112	381	274	107	264	215	49
別 府 市	70	62	8	30	27	3	20	24	-4	52	50	2	119	145	-26	160	162	-2	124	142	-18	97	80	17
中 津 市	34	56	-22	15	28	-13	3	6	-3	32	19	13	99	66	33	111	79	32	63	86	-23	48	53	-5
日 田 市	21	20	1	11	20	-9	5	11	-6	10	26	-16	59	42	17	49	52	-3	43	42	1	30	26	4
佐 伯 市	12	26	-14	9	12	-3	11	12	-1	14	37	-23	66	61	5	61	63	-2	36	33	3	21	48	-27
臼 杵 市	26	22	4	12	7	5	5	4	1	18	35	-17	29	44	-15	43	54	-11	31	36	-5	34	26	8
津 久 見 市	5	9	-4	1	7	-6	2	8	-6	11	16	-5	11	17	-6	10	18	-8	11	22	-11	6	12	-6
竹 田 市	7	13	-6	4	11	-7	2	7	-5	26	21	5	18	27	-9	15	36	-21	15	23	-8	13	20	-7
豊 後 高 田 市	9	21	-12	4	8	-4	8	5	3	9	14	-5	23	34	-11	30	31	-1	19	23	-4	16	21	-5
杵 築 市	23	32	-9	11	15	-4	6	9	-3	16	19	-3	42	43	-1	49	56	-7	30	56	-26	21	43	-22
宇 佐 市	41	24	17	12	10	2	7	11	-4	19	25	-6	65	70	-5	59	79	-20	49	50	-1	42	40	2
豊 後 大 野 市	15	16	-1	15	5	10	12	10	2	15	28	-13	34	71	-37	31	51	-20	37	57	-20	22	22	0
由 布 市	46	37	9	16	10	6	11	12	-1	27	33	-6	34	59	-25	50	82	-32	55	51	4	40	39	1
国 東 市	17	7	10	4	8	-4	1	9	-8	22	37	-15	32	54	-22	24	46	-22	29	32	-3	14	27	-13
姫 島 村	0	1	-1	1	0	1	0	3	-3	1	2	-1	0	3	-3	0	3	-3	2	2	0	1	1	0
日 出 町	39	26	13	21	14	7	4	9	-5	14	14	0	46	42	4	58	55	3	47	42	5	39	34	5
九 重 町	9	11	-2	1	4	-3	2	4	-2	3	4	-1	6	8	-2	6	7	-1	8	7	1	6	9	-3
玖 珠 町	9	11	-2	8	6	2	5	3	2	4	8	-4	20	25	-5	23	17	6	12	14	-2	12	10	2

	【 40 ～ 44 歳 】			【 45 ～ 49 歳 】			【 50 ～ 54 歳 】			【 55 ～ 59 歳 】			【 60 ～ 64 歳 】			【 65 歳 ～ 】			合 計					
	転入	転出	増減	転入	転出	増減	転入	転出	増減	転入	転出	増減	転入	転出	増減	転入	転出	増減				転入	転出	増減
県 計	543	543	0	362	362	0	288	288	0	247	247	0	222	222	0	465	465	0				7,717	7,717	0
大 分 市	194	129	65	122	112	10	103	78	25	73	73	0	63	71	-8	130	121	9				2,765	2,122	643
別 府 市	50	68	-18	43	35	8	30	31	-1	30	34	-4	33	24	9	84	50	34				942	934	8
中 津 市	50	44	6	32	25	7	19	15	4	23	9	14	6	7	-1	19	18	1				554	511	43
日 田 市	34	28	6	9	12	-3	16	13	3	6	14	-8	6	11	-5	10	14	-4				309	331	-22
佐 伯 市	24	33	-9	21	29	-8	13	22	-9	15	17	-2	6	10	-4	14	21	-7				323	424	-101
臼 杵 市	21	22	-1	16	16	0	11	9	2	12	6	6	13	9	4	16	20	-4				287	310	-23
津 久 見 市	3	16	-13	5	5	0	2	7	-5	2	2	0	3	11	-8	4	19	-15				76	169	-93
竹 田 市	8	16	-8	7	8	-1	5	7	-2	9	8	1	9	6	3	11	16	-5				149	219	-70
豊 後 高 田 市	17	10	7	11	12	-1	9	7	2	10	12	-2	2	9	-7	13	11	2				180	218	-38
杵 築 市	15	26	-11	16	17	-1	14	16	-2	11	7	4	9	11	-2	18	27	-9				281	377	-96
宇 佐 市	30	47	-17	18	17	1	15	22	-7	15	14	1	15	9	6	28	22	6				415	440	-25
豊 後 大 野 市	20	19	1	19	6	13	6	16	-10	9	7	2	12	8	4	26	26	0				273	342	-69
由 布 市	26	27	-1	14	22	-8	14	16	-2	9	10	-1	15	12	3	28	28	0				385	438	-53
国 東 市	14	25	-11	6	14	-8	5	8	-3	7	6	1	11	7	4	21	15	6				207	295	-88
姫 島 村	2	2	0	1	0	1	0	0	0	0	3	-3	0	0	0	1	1	0				9	21	-12
日 出 町	29	20	9	15	21	-6	17	12	5	8	18	-10	17	9	8	25	24	1				379	340	39
九 重 町	3	3	0	2	2	0	2	3	-1	1	5	-4	2	2	0	12	12	0				63	81	-18
玖 珠 町	3	8	-5	5	9	-4	7	6	1	7	2	5	0	6	-6	5	20	-15				120	145	-25

第18表 市町村の年齢(5歳階級)別県内市町村間転入・転出者数(女性)

平成30年10月1日～令和元年9月30日

	【 0 ～ 4 歳 】			【 5 ～ 9 歳 】			【 10 ～ 14 歳 】			【 15 ～ 19 歳 】			【 20 ～ 24 歳 】			【 25 ～ 29 歳 】			【 30 ～ 34 歳 】			【 35 ～ 39 歳 】		
	転入	転出	増減	転入	転出	増減	転入	転出	増減	転入	転出	増減	転入	転出	増減	転入	転出	増減	転入	転出	増減	転入	転出	増減
県 計	602	602	0	223	223	0	160	160	0	436	436	0	1,316	1,316	0	1,316	1,316	0	906	906	0	636	636	0
大 分 市	202	199	3	86	43	43	68	32	36	157	110	47	539	335	204	509	364	145	335	257	78	218	188	30
別 府 市	67	78	-11	24	25	-1	20	19	1	85	38	47	184	172	12	179	178	1	87	128	-41	70	88	-18
中 津 市	34	53	-19	9	21	-12	3	13	-10	36	27	9	90	67	23	89	68	21	58	73	-15	44	38	6
日 田 市	36	24	12	10	20	-10	5	6	-1	10	11	-1	56	36	20	50	64	-14	38	31	7	24	25	-1
佐 伯 市	27	23	4	9	12	-3	7	12	-5	12	38	-26	58	95	-37	55	68	-13	51	53	-2	20	35	-15
臼 杵 市	21	22	-1	10	10	0	5	11	-6	5	21	-16	30	65	-35	48	48	0	34	33	1	23	26	-3
津 久 見 市	2	8	-6	3	7	-4	2	3	-1	2	8	-6	7	24	-17	8	37	-29	6	17	-11	5	10	-5
竹 田 市	13	13	0	2	13	-11	5	6	-1	16	26	-10	27	34	-7	28	40	-12	20	30	-10	7	11	-4
豊 後 高 田 市	14	11	3	4	6	-2	5	3	2	8	10	-2	24	32	-8	29	29	0	24	24	0	20	17	3
杵 築 市	21	36	-15	13	7	6	6	10	-4	8	20	-12	39	57	-18	40	61	-21	25	50	-25	19	30	-11
宇 佐 市	28	28	0	13	13	0	9	5	4	12	27	-15	59	71	-12	55	80	-25	43	38	5	36	39	-3
豊 後 大 野 市	25	25	0	11	7	4	6	5	1	24	31	-7	27	81	-54	41	62	-21	36	35	1	22	27	-5
由 布 市	41	36	5	7	13	-6	8	13	-5	26	20	6	59	99	-40	66	86	-20	67	51	16	57	31	26
国 東 市	18	11	7	7	7	0	1	4	-3	12	17	-5	34	56	-22	34	38	-4	24	22	2	16	19	-3
姫 島 村	0	0	0	1	1	0	0	2	-2	0	1	-1	2	5	-3	2	3	-1	2	1	1	0	2	-2
日 出 町	35	21	14	5	10	-5	6	9	-3	15	20	-5	54	52	2	54	58	-4	37	43	-6	44	26	18
九 重 町	5	6	-1	3	4	-1	3	5	-2	4	4	0	10	15	-5	8	7	1	9	7	2	2	13	-11
玖 珠 町	13	8	5	6	4	2	1	2	-1	4	7	-3	17	20	-3	21	25	-4	10	13	-3	9	11	-2

	【 40 ～ 44 歳 】			【 45 ～ 49 歳 】			【 50 ～ 54 歳 】			【 55 ～ 59 歳 】			【 60 ～ 64 歳 】			【 65 歳 ～ 】			合 計					
	転入	転出	増減	転入	転出	増減	転入	転出	増減	転入	転出	増減	転入	転出	増減	転入	転出	増減				転入	転出	増減
県 計	420	420	0	337	337	0	234	234	0	187	187	0	151	151	0	743	743	0				7,667	7,667	0
大 分 市	178	105	73	129	74	55	77	61	16	45	64	-19	42	45	-3	291	150	141				2,876	2,027	849
別 府 市	35	57	-22	46	45	1	38	27	11	30	22	8	23	19	4	121	94	27				1,009	990	19
中 津 市	19	19	0	19	16	3	15	12	3	9	6	3	12	6	6	36	24	12				473	443	30
日 田 市	22	18	4	14	15	-1	6	4	2	3	4	-1	3	1	2	8	19	-11				285	278	7
佐 伯 市	16	33	-17	14	12	2	12	14	-2	6	5	1	7	6	1	25	48	-23				319	454	-135
臼 杵 市	13	19	-6	6	18	-12	4	10	-6	21	5	16	5	8	-3	29	29	0				254	325	-71
津 久 見 市	5	13	-8	5	8	-3	0	6	-6	3	9	-6	2	2	0	3	37	-34				53	189	-136
竹 田 市	8	17	-9	7	8	-1	7	9	-2	3	6	-3	3	4	-1	16	40	-24				162	257	-95
豊 後 高 田 市	10	11	-1	8	11	-3	6	6	0	4	2	2	5	4	1	16	34	-18				177	200	-23
杵 築 市	14	23	-9	12	18	-6	13	20	-7	6	13	-7	7	7	0	19	33	-14				242	385	-143
宇 佐 市	16	16	0	18	21	-3	12	14	-2	9	17	-8	12	9	3	28	43	-15				350	421	-71
豊 後 大 野 市	11	20	-9	12	12	0	8	6	2	14	4	10	7	8	-1	34	54	-20				278	377	-99
由 布 市	33	22	11	11	23	-12	12	13	-1	11	11	0	6	11	-5	46	39	7				450	468	-18
国 東 市	11	15	-4	4	16	-12	11	12	-1	6	6	0	4	6	-2	12	28	-16				194	257	-63
姫 島 村	0	1	-1	0	0	0	1	2	-1	0	2	-2	1	0	1	0	1	-1				9	21	-12
日 出 町	18	14	4	21	29	-8	10	11	-1	10	7	3	7	9	-2	37	32	5				353	341	12
九 重 町	5	6	-1	4	2	2	1	2	-1	3	2	1	0	5	-5	13	23	-10				70	101	-31
玖 珠 町	6	11	-5	7	9	-2	1	5	-4	4	2	2	5	1	4	9	15	-6				113	133	-20

第19表 大分県の男女別・年齢別死亡者数

[県計]

平成30年10月1日～令和元年9月30日

年 齢	計	男	女	年 齢	計	男	女	年 齢	計	男	女
合計	14,593	7,046	7,547								
0～4歳	21	8	13	35～39歳	33	23	10	70～74歳	1,038	679	359
0	14	6	8	35	7	4	3	70	210	141	69
1	2	1	1	36	6	4	2	71	232	149	83
2	2	0	2	37	6	6	0	72	203	137	66
3	2	1	1	38	8	7	1	73	184	124	60
4	1	0	1	39	6	2	4	74	209	128	81
5～9歳	4	4	0	40～44歳	69	41	28	75～79歳	1,418	896	522
5	2	2	0	40	6	6	0	75	246	168	78
6	0	0	0	41	16	7	9	76	240	158	82
7	0	0	0	42	10	2	8	77	323	193	130
8	0	0	0	43	19	13	6	78	315	186	129
9	2	2	0	44	18	13	5	79	294	191	103
10～14歳	6	2	4	45～49歳	107	69	38	80～84歳	2,242	1,271	971
10	1	0	1	45	21	13	8	80	334	197	137
11	2	1	1	46	16	11	5	81	412	227	185
12	1	0	1	47	26	16	10	82	441	268	173
13	0	0	0	48	15	10	5	83	542	314	228
14	2	1	1	49	29	19	10	84	513	265	248
15～19歳	8	8	0	50～54歳	152	91	61	85～89歳	3,123	1,521	1,602
15	0	0	0	50	27	16	11	85	551	292	259
16	1	1	0	51	37	20	17	86	622	330	292
17	3	3	0	52	25	13	12	87	597	294	303
18	3	3	0	53	24	17	7	88	709	337	372
19	1	1	0	54	39	25	14	89	644	268	376
20～24歳	16	13	3	55～59歳	206	122	84	90～94歳	3,051	1,062	1,989
20	2	2	0	55	30	20	10	90	710	279	431
21	5	4	1	56	41	24	17	91	675	243	432
22	1	0	1	57	38	23	15	92	616	212	404
23	5	4	1	58	48	28	20	93	560	173	387
24	3	3	0	59	49	27	22	94	490	155	335
25～29歳	20	13	7	60～64歳	418	281	137	95～99歳	1,468	331	1,137
25	1	0	1	60	80	55	25	95	401	104	297
26	4	3	1	61	75	52	23	96	371	86	285
27	4	4	0	62	66	38	28	97	294	69	225
28	7	3	4	63	87	61	26	98	229	37	192
29	4	3	1	64	110	75	35	99	173	35	138
30～34歳	33	20	13	65～69歳	795	551	244	100歳以上	365	40	325
30	3	2	1	65	116	81	35				
31	7	4	3	66	137	95	42				
32	2	2	0	67	159	107	52				
33	8	5	3	68	187	134	53				
34	13	7	6	69	196	134	62				

《再掲》

年 齢	計	男	女	年 齢	計	男	女	年 齢	計	男	女
0～14歳 (%)	31 0.21%	14 0.20%	17 0.23%	15～64歳 (%)	1,062 7.28%	681 9.67%	381 5.05%	65歳以上 (%)	13,500 92.51%	6,351 90.14%	7,149 94.73%

第20表 市町村の年齢3区分別人口・人口割合及び人口指数

令和元年10月1日現在

	3区分年齢人口(人)				3区分年齢人口割合(%)			年少人口指数		老年人口指数		従属人口指数		老年化指数	
	S	A	B	C	A/S	B/S	C/S	A/B	順位	C/B	順位	(A+C)/B	順位	C/A	順位
	総数	0~14歳	15~64歳	65歳以上											
県計	1,123,420	138,409	615,697	369,314	12.32%	54.81%	32.87%	22.48%	-	59.98%	-	82.46%	-	266.83%	-
大分市	471,249	63,996	278,755	128,498	13.58%	59.15%	27.27%	22.96%	7	46.10%	18	69.05%	18	200.79%	18
別府市	116,896	12,606	64,766	39,524	10.78%	55.40%	33.81%	19.46%	18	61.03%	15	80.49%	16	313.53%	12
中津市	81,932	11,090	46,215	24,627	13.54%	56.41%	30.06%	24.00%	3	53.29%	17	77.28%	17	222.06%	17
日田市	62,163	7,839	32,203	22,121	12.61%	51.80%	35.59%	24.34%	2	68.69%	13	93.03%	13	282.19%	14
佐伯市	67,745	7,183	33,296	27,266	10.60%	49.15%	40.25%	21.57%	11	81.89%	8	103.46%	8	379.59%	8
臼杵市	36,520	3,817	17,903	14,800	10.45%	49.02%	40.53%	21.32%	13	82.67%	7	103.99%	7	387.74%	7
津久見市	16,277	1,476	7,556	7,245	9.07%	46.42%	44.51%	19.53%	17	95.88%	5	115.42%	5	490.85%	3
竹田市	20,425	1,855	8,797	9,773	9.08%	43.07%	47.85%	21.09%	14	111.09%	2	132.18%	2	526.85%	2
豊後高田市	21,940	2,354	10,984	8,602	10.73%	50.06%	39.21%	21.43%	12	78.31%	9	99.75%	9	365.42%	9
杵築市	28,219	3,178	14,555	10,486	11.26%	51.58%	37.16%	21.83%	10	72.04%	11	93.88%	11	329.96%	11
宇佐市	53,693	6,392	27,695	19,606	11.90%	51.58%	36.52%	23.08%	6	70.79%	12	93.87%	12	306.73%	13
豊後大野市	33,836	3,462	15,491	14,883	10.23%	45.78%	43.99%	22.35%	9	96.08%	4	118.42%	4	429.90%	5
由布市	32,906	4,125	17,499	11,282	12.54%	53.18%	34.29%	23.57%	4	64.47%	14	88.05%	14	273.50%	15
国東市	26,433	2,462	12,544	11,427	9.31%	47.46%	43.23%	19.63%	16	91.10%	6	110.72%	6	464.13%	4
姫島村	1,788	144	707	937	8.05%	39.54%	52.40%	20.37%	15	132.53%	1	152.90%	1	650.69%	1
日出町	27,871	3,841	15,402	8,628	13.78%	55.26%	30.96%	24.94%	1	56.02%	16	80.96%	15	224.63%	16
九重町	8,870	928	3,963	3,979	10.46%	44.68%	44.86%	23.42%	5	100.40%	3	123.82%	3	428.77%	6
玖珠町	14,657	1,661	7,366	5,630	11.33%	50.26%	38.41%	22.55%	8	76.43%	10	98.98%	10	338.95%	10

※総数は「不詳」を除いている。

第21表 市町村別・男女別・年齢別人口

[県計]

令和元年10月1日現在

年 齢	計	男	女	年 齢	計	男	女	年 齢	計	男	女
合計	1,134,431	538,287	596,144								
0～4歳	42,521	21,747	20,774	35～39歳	62,030	30,975	31,055	70～74歳	85,847	39,952	45,895
0	7,849	4,041	3,808	35	11,870	5,973	5,897	70	21,555	10,250	11,305
1	8,352	4,181	4,171	36	12,255	6,145	6,110	71	20,841	9,835	11,006
2	8,664	4,487	4,177	37	12,250	6,098	6,152	72	19,183	8,956	10,227
3	9,185	4,722	4,463	38	12,471	6,169	6,302	73	11,665	5,284	6,381
4	8,471	4,316	4,155	39	13,184	6,590	6,594	74	12,603	5,627	6,976
5～9歳	46,712	23,880	22,832	40～44歳	72,514	36,313	36,201	75～79歳	68,448	29,744	38,704
5	8,794	4,485	4,309	40	13,610	6,824	6,786	75	14,702	6,524	8,178
6	9,178	4,764	4,414	41	13,897	6,975	6,922	76	13,695	6,057	7,638
7	9,375	4,831	4,544	42	14,541	7,332	7,209	77	13,961	6,024	7,937
8	9,650	4,867	4,783	43	15,194	7,559	7,635	78	13,896	5,976	7,920
9	9,715	4,933	4,782	44	15,272	7,623	7,649	79	12,194	5,163	7,031
10～14歳	49,176	25,066	24,110	45～49歳	75,564	37,296	38,268	80～84歳	55,284	21,788	33,496
10	9,830	4,988	4,842	45	15,663	7,766	7,897	80	10,782	4,462	6,320
11	10,015	5,135	4,880	46	15,863	7,829	8,034	81	11,213	4,509	6,704
12	9,825	5,044	4,781	47	15,277	7,561	7,716	82	11,962	4,672	7,290
13	9,921	5,000	4,921	48	14,708	7,242	7,466	83	10,718	4,138	6,580
14	9,585	4,899	4,686	49	14,053	6,898	7,155	84	10,609	4,007	6,602
15～19歳	52,543	26,933	25,610	50～54歳	66,198	32,008	34,190	85～89歳	41,626	14,413	27,213
15	9,885	5,139	4,746	50	14,250	6,913	7,337	85	9,593	3,430	6,163
16	10,195	5,180	5,015	51	13,623	6,579	7,044	86	9,293	3,357	5,936
17	10,451	5,419	5,032	52	14,199	6,821	7,378	87	8,234	2,923	5,311
18	10,906	5,539	5,367	53	10,347	5,040	5,307	88	7,786	2,562	5,224
19	11,106	5,656	5,450	54	13,779	6,655	7,124	89	6,720	2,141	4,579
20～24歳	47,856	24,738	23,118	55～59歳	66,742	31,972	34,770	90～94歳	21,818	5,916	15,902
20	11,131	5,504	5,627	55	13,172	6,304	6,868	90	5,968	1,805	4,163
21	11,022	5,613	5,409	56	13,228	6,336	6,892	91	5,122	1,460	3,662
22	9,512	4,987	4,525	57	13,036	6,210	6,826	92	4,409	1,138	3,271
23	8,123	4,318	3,805	58	13,338	6,451	6,887	93	3,554	864	2,690
24	8,068	4,316	3,752	59	13,968	6,671	7,297	94	2,765	649	2,116
25～29歳	43,097	22,020	21,077	60～64歳	75,802	36,251	39,551	95～99歳	6,113	1,059	5,054
25	8,176	4,364	3,812	60	15,154	7,272	7,882	95	2,201	442	1,759
26	8,155	4,265	3,890	61	14,561	6,891	7,670	96	1,644	273	1,371
27	8,551	4,327	4,224	62	14,353	6,937	7,416	97	1,054	161	893
28	8,980	4,420	4,560	63	15,819	7,539	8,280	98	700	108	592
29	9,235	4,644	4,591	64	15,915	7,612	8,303	99	514	75	439
30～34歳	53,351	26,953	26,398	65～69歳	89,315	42,855	46,460	100歳以上	863	124	739
30	9,808	4,897	4,911	65	15,965	7,718	8,247	不詳	11,011	6,284	4,727
31	10,231	5,254	4,977	66	17,212	8,313	8,899				
32	10,745	5,474	5,271	67	17,660	8,477	9,183				
33	11,151	5,634	5,517	68	18,899	9,047	9,852				
34	11,416	5,694	5,722	69	19,579	9,300	10,279				

《再掲》

年 齢	計	男	女	年 齢	計	男	女	年 齢	計	男	女
0～14歳	138,409	70,693	67,716	15～64歳	615,697	305,459	310,238	65歳以上	369,314	155,851	213,463
(%)	12.32%	13.29%	11.45%	(%)	54.81%	57.42%	52.46%	(%)	32.87%	29.30%	36.09%

※割合は、分母から不詳を除いて算出している。また、表章単位未満で四捨五入しているため、合計が100にならない場合がある。

第21表 市町村別・男女別・年齢別人口

[大分市]

令和元年10月1日現在

年 齢	計	男	女	年 齢	計	男	女	年 齢	計	男	女
合計	477,701	229,762	247,939								
0～4歳	20,482	10,428	10,054	35～39歳	29,041	14,323	14,718	70～74歳	32,069	14,977	17,092
0	3,879	2,007	1,872	35	5,476	2,692	2,784	70	8,115	3,830	4,285
1	4,039	2,008	2,031	36	5,732	2,804	2,928	71	7,853	3,696	4,157
2	4,148	2,148	2,000	37	5,707	2,832	2,875	72	7,008	3,275	3,733
3	4,337	2,189	2,148	38	5,852	2,868	2,984	73	4,457	2,065	2,392
4	4,079	2,076	2,003	39	6,274	3,127	3,147	74	4,636	2,111	2,525
5～9歳	21,444	10,886	10,558	40～44歳	34,201	17,025	17,176	75～79歳	24,309	10,961	13,348
5	4,032	2,041	1,991	40	6,443	3,231	3,212	75	5,428	2,475	2,953
6	4,265	2,215	2,050	41	6,624	3,258	3,366	76	4,972	2,258	2,714
7	4,308	2,187	2,121	42	6,795	3,408	3,387	77	5,020	2,239	2,781
8	4,371	2,177	2,194	43	7,102	3,531	3,571	78	4,799	2,171	2,628
9	4,468	2,266	2,202	44	7,237	3,597	3,640	79	4,090	1,818	2,272
10～14歳	22,070	11,251	10,819	45～49歳	35,564	17,462	18,102	80～84歳	17,406	7,175	10,231
10	4,498	2,254	2,244	45	7,515	3,701	3,814	80	3,547	1,517	2,030
11	4,511	2,299	2,212	46	7,520	3,706	3,814	81	3,633	1,571	2,062
12	4,363	2,247	2,116	47	7,176	3,546	3,630	82	3,734	1,522	2,212
13	4,439	2,257	2,182	48	6,903	3,385	3,518	83	3,293	1,315	1,978
14	4,259	2,194	2,065	49	6,450	3,124	3,326	84	3,199	1,250	1,949
15～19歳	23,164	11,881	11,283	50～54歳	29,244	14,091	15,153	85～89歳	12,298	4,361	7,937
15	4,425	2,293	2,132	50	6,470	3,133	3,337	85	2,907	1,054	1,853
16	4,556	2,321	2,235	51	6,041	2,891	3,150	86	2,839	1,045	1,794
17	4,690	2,448	2,242	52	6,276	3,012	3,264	87	2,395	882	1,513
18	4,764	2,411	2,353	53	4,525	2,208	2,317	88	2,299	795	1,504
19	4,729	2,408	2,321	54	5,932	2,847	3,085	89	1,858	585	1,273
20～24歳	22,729	11,823	10,906	55～59歳	27,650	13,158	14,492	90～94歳	6,342	1,767	4,575
20	4,788	2,428	2,360	55	5,622	2,647	2,975	90	1,759	550	1,209
21	4,752	2,468	2,284	56	5,562	2,641	2,921	91	1,526	412	1,114
22	4,488	2,324	2,164	57	5,427	2,606	2,821	92	1,277	358	919
23	4,332	2,279	2,053	58	5,458	2,617	2,841	93	1,015	271	744
24	4,369	2,324	2,045	59	5,581	2,647	2,934	94	765	176	589
25～29歳	21,635	11,074	10,561	60～64歳	29,921	14,114	15,807	95～99歳	1,797	303	1,494
25	4,329	2,327	2,002	60	6,064	2,874	3,190	95	631	137	494
26	4,145	2,213	1,932	61	5,731	2,677	3,054	96	477	71	406
27	4,357	2,189	2,168	62	5,674	2,722	2,952	97	293	42	251
28	4,394	2,135	2,259	63	6,303	2,981	3,322	98	239	37	202
29	4,410	2,210	2,200	64	6,149	2,860	3,289	99	157	16	141
30～34歳	25,606	12,758	12,848	65～69歳	34,011	16,136	17,875	100歳以上	266	39	227
30	4,659	2,274	2,385	65	6,100	2,889	3,211	不詳	6,452	3,769	2,683
31	4,899	2,478	2,421	66	6,719	3,214	3,505				
32	5,058	2,557	2,501	67	6,677	3,181	3,496				
33	5,482	2,754	2,728	68	7,159	3,337	3,822				
34	5,508	2,695	2,813	69	7,356	3,515	3,841				

《再掲》

年 齢	計	男	女	年 齢	計	男	女	年 齢	計	男	女
0～14歳	63,996	32,565	31,431	15～64歳	278,755	137,709	141,046	65歳以上	128,498	55,719	72,779
(%)	13.58%	14.41%	12.82%	(%)	59.15%	60.94%	57.51%	(%)	27.27%	24.66%	29.67%

※割合は、分母から不詳を除いて算出している。また、表章単位未満で四捨五入しているため、合計が100にならない場合がある。

第21表 市町村別・男女別・年齢別人口

[別府市]

令和元年10月1日現在

年 齢	計	男	女	年 齢	計	男	女	年 齢	計	男	女
合計	118,499	53,769	64,730								
0～4歳	3,837	1,983	1,854	35～39歳	5,848	2,808	3,040	70～74歳	9,463	4,085	5,378
0	726	377	349	35	1,173	587	586	70	2,300	992	1,308
1	813	410	403	36	1,135	582	553	71	2,213	992	1,221
2	752	381	371	37	1,159	561	598	72	2,078	891	1,187
3	819	434	385	38	1,152	524	628	73	1,395	586	809
4	727	381	346	39	1,229	554	675	74	1,477	624	853
5～9歳	4,254	2,140	2,114	40～44歳	7,067	3,372	3,695	75～79歳	7,897	3,224	4,673
5	814	381	433	40	1,304	622	682	75	1,759	737	1,022
6	837	455	382	41	1,330	652	678	76	1,537	654	883
7	835	422	413	42	1,468	699	769	77	1,606	642	964
8	874	434	440	43	1,455	680	775	78	1,583	623	960
9	894	448	446	44	1,510	719	791	79	1,412	568	844
10～14歳	4,515	2,311	2,204	45～49歳	7,628	3,619	4,009	80～84歳	6,101	2,295	3,806
10	870	441	429	45	1,567	778	789	80	1,229	491	738
11	893	449	444	46	1,553	711	842	81	1,199	466	733
12	902	487	415	47	1,603	762	841	82	1,315	484	831
13	937	467	470	48	1,464	672	792	83	1,199	429	770
14	913	467	446	49	1,441	696	745	84	1,159	425	734
15～19歳	5,833	2,900	2,933	50～54歳	6,971	3,259	3,712	85～89歳	4,500	1,539	2,961
15	881	462	419	50	1,530	718	812	85	1,069	381	688
16	964	474	490	51	1,478	691	787	86	1,047	355	692
17	1,021	522	499	52	1,464	684	780	87	909	318	591
18	1,392	668	724	53	1,065	514	551	88	783	241	542
19	1,575	774	801	54	1,434	652	782	89	692	244	448
20～24歳	7,601	3,666	3,935	55～59歳	6,616	3,052	3,564	90～94歳	2,264	593	1,671
20	1,699	799	900	55	1,336	616	720	90	609	183	426
21	1,718	822	896	56	1,313	582	731	91	508	136	372
22	1,570	804	766	57	1,310	588	722	92	471	109	362
23	1,367	639	728	58	1,340	643	697	93	364	82	282
24	1,247	602	645	59	1,317	623	694	94	312	83	229
25～29歳	4,917	2,267	2,650	60～64歳	7,006	3,238	3,768	95～99歳	643	96	547
25	1,157	544	613	60	1,433	663	770	95	229	34	195
26	983	485	498	61	1,393	632	761	96	186	37	149
27	865	384	481	62	1,367	629	738	97	111	8	103
28	944	408	536	63	1,428	658	770	98	70	11	59
29	968	446	522	64	1,385	656	729	99	47	6	41
30～34歳	5,279	2,554	2,725	65～69歳	8,560	3,913	4,647	100歳以上	96	16	80
30	1,026	498	528	65	1,519	714	805	不詳	1,603	839	764
31	1,044	514	530	66	1,566	734	832				
32	1,093	532	561	67	1,683	770	913				
33	1,065	519	546	68	1,833	832	1,001				
34	1,051	491	560	69	1,959	863	1,096				

《再掲》

年 齢	計	男	女	年 齢	計	男	女	年 齢	計	男	女
0～14歳	12,606	6,434	6,172	15～64歳	64,766	30,735	34,031	65歳以上	39,524	15,761	23,763
(%)	10.78%	12.16%	9.65%	(%)	55.40%	58.07%	53.20%	(%)	33.81%	29.78%	37.15%

※割合は、分母から不詳を除いて算出している。また、表章単位未満で四捨五入しているため、合計が100にならない場合がある。

第21表 市町村別・男女別・年齢別人口

[中津市]

令和元年10月1日現在

年 齢	計	男	女	年 齢	計	男	女	年 齢	計	男	女
合計	82,875	40,170	42,705								
0～4歳	3,463	1,766	1,697	35～39歳	5,070	2,664	2,406	70～74歳	5,721	2,604	3,117
0	622	295	327	35	1,031	537	494	70	1,425	670	755
1	659	324	335	36	1,072	558	514	71	1,369	610	759
2	717	377	340	37	1,007	528	479	72	1,333	590	743
3	775	408	367	38	951	515	436	73	774	355	419
4	690	362	328	39	1,009	526	483	74	820	379	441
5～9歳	3,786	1,928	1,858	40～44歳	5,312	2,790	2,522	75～79歳	4,681	1,997	2,684
5	710	348	362	40	1,048	529	519	75	979	459	520
6	770	389	381	41	1,004	535	469	76	963	396	567
7	720	384	336	42	1,041	555	486	77	973	406	567
8	808	400	408	43	1,094	571	523	78	933	399	534
9	778	407	371	44	1,125	600	525	79	833	337	496
10～14歳	3,841	1,920	1,921	45～49歳	5,578	2,837	2,741	80～84歳	3,662	1,386	2,276
10	727	386	341	45	1,170	597	573	80	705	278	427
11	855	455	400	46	1,183	587	596	81	743	294	449
12	739	336	403	47	1,140	603	537	82	818	293	525
13	777	378	399	48	1,049	519	530	83	725	285	440
14	743	365	378	49	1,036	531	505	84	671	236	435
15～19歳	3,839	1,994	1,845	50～54歳	4,894	2,418	2,476	85～89歳	2,720	855	1,865
15	739	380	359	50	1,042	506	536	85	660	220	440
16	759	388	371	51	1,001	504	497	86	623	208	415
17	744	399	345	52	1,088	544	544	87	487	141	346
18	778	419	359	53	791	395	396	88	507	148	359
19	819	408	411	54	972	469	503	89	443	138	305
20～24歳	3,413	1,872	1,541	55～59歳	4,792	2,351	2,441	90～94歳	1,351	335	1,016
20	783	381	402	55	931	464	467	90	372	91	281
21	796	418	378	56	932	452	480	91	297	89	208
22	689	390	299	57	916	454	462	92	275	65	210
23	557	341	216	58	956	473	483	93	224	57	167
24	588	342	246	59	1,057	508	549	94	183	33	150
25～29歳	3,360	1,850	1,510	60～64歳	5,455	2,609	2,846	95～99歳	348	54	294
25	585	335	250	60	1,101	526	575	95	135	24	111
26	635	364	271	61	1,080	510	570	96	99	9	90
27	699	376	323	62	1,010	487	523	97	58	10	48
28	694	361	333	63	1,115	520	595	98	26	6	20
29	747	414	333	64	1,149	566	583	99	30	5	25
30～34歳	4,502	2,416	2,086	65～69歳	6,107	2,976	3,131	100歳以上	37	5	32
30	803	464	339	65	1,080	553	527	不詳	943	543	400
31	825	430	395	66	1,201	575	626				
32	950	502	448	67	1,149	570	579				
33	941	490	451	68	1,298	651	647				
34	983	530	453	69	1,379	627	752				

《再掲》

年 齢	計	男	女	年 齢	計	男	女	年 齢	計	男	女
0～14歳	11,090	5,614	5,476	15～64歳	46,215	23,801	22,414	65歳以上	24,627	10,212	14,415
(%)	13.54%	14.17%	12.94%	(%)	56.41%	60.06%	52.98%	(%)	30.06%	25.77%	34.07%

※割合は、分母から不詳を除いて算出している。また、表章単位未満で四捨五入しているため、合計が100にならない場合がある。

第21表 市町村別・男女別・年齢別人口

[日田市]

令和元年10月1日現在

年齢	計	男	女	年齢	計	男	女	年齢	計	男	女
合計	62,944	29,768	33,176								
0～4歳	2,332	1,171	1,161	35～39歳	3,140	1,525	1,615	70～74歳	4,847	2,238	2,609
0	424	209	215	35	569	266	303	70	1,303	623	680
1	464	236	228	36	583	276	307	71	1,115	503	612
2	473	244	229	37	636	316	320	72	1,056	510	546
3	518	271	247	38	677	328	349	73	646	270	376
4	453	211	242	39	675	339	336	74	727	332	395
5～9歳	2,606	1,374	1,232	40～44歳	3,711	1,854	1,857	75～79歳	3,941	1,690	2,251
5	465	256	209	40	662	343	319	75	797	365	432
6	501	271	230	41	728	344	384	76	796	360	436
7	553	285	268	42	755	382	373	77	808	341	467
8	523	270	253	43	803	413	390	78	807	328	479
9	564	292	272	44	763	372	391	79	733	296	437
10～14歳	2,901	1,487	1,414	45～49歳	3,857	1,888	1,969	80～84歳	3,412	1,317	2,095
10	587	308	279	45	753	378	375	80	682	288	394
11	600	294	306	46	803	399	404	81	698	256	442
12	596	316	280	47	771	356	415	82	737	282	455
13	566	279	287	48	764	363	401	83	646	244	402
14	552	290	262	49	766	392	374	84	649	247	402
15～19歳	2,892	1,465	1,427	50～54歳	3,818	1,921	1,897	85～89歳	2,640	896	1,744
15	581	305	276	50	768	386	382	85	612	210	402
16	603	302	301	51	735	379	356	86	562	217	345
17	617	315	302	52	842	408	434	87	502	171	331
18	538	268	270	53	644	318	326	88	537	161	376
19	553	275	278	54	829	430	399	89	427	137	290
20～24歳	1,683	914	769	55～59歳	4,119	2,043	2,076	90～94歳	1,412	358	1,054
20	520	245	275	55	775	409	366	90	371	111	260
21	463	228	235	56	825	394	431	91	357	102	255
22	324	192	132	57	779	366	413	92	285	57	228
23	173	118	55	58	863	435	428	93	223	51	172
24	203	131	72	59	877	439	438	94	176	37	139
25～29歳	1,773	897	876	60～64歳	4,753	2,341	2,412	95～99歳	383	71	312
25	255	147	108	60	949	482	467	95	147	27	120
26	312	159	153	61	919	457	462	96	81	19	62
27	361	185	176	62	910	456	454	97	81	8	73
28	432	201	231	63	936	438	498	98	44	11	33
29	413	205	208	64	1,039	508	531	99	30	6	24
30～34歳	2,457	1,242	1,215	65～69歳	5,443	2,660	2,783	100歳以上	43	5	38
30	470	229	241	65	1,015	479	536	不詳	781	411	370
31	488	251	237	66	1,008	509	499				
32	474	248	226	67	1,117	542	575				
33	516	269	247	68	1,130	571	559				
34	509	245	264	69	1,173	559	614				

《再掲》

年齢	計	男	女	年齢	計	男	女	年齢	計	男	女
0～14歳	7,839	4,032	3,807	15～64歳	32,203	16,090	16,113	65歳以上	22,121	9,235	12,886
(%)	12.61%	13.73%	11.60%	(%)	51.80%	54.81%	49.12%	(%)	35.59%	31.46%	39.28%

※割合は、分母から不詳を除いて算出している。また、表章単位未満で四捨五入しているため、合計が100にならない場合がある。

第21表 市町村別・男女別・年齢別人口

[佐伯市]

令和元年10月1日現在

年 齢	計	男	女	年 齢	計	男	女	年 齢	計	男	女
合計	67,931	31,475	36,456								
0～4歳	2,043	1,029	1,014	35～39歳	3,180	1,623	1,557	70～74歳	6,066	2,777	3,289
0	384	186	198	35	624	338	286	70	1,467	692	775
1	382	183	199	36	602	327	275	71	1,476	671	805
2	411	215	196	37	625	298	327	72	1,355	628	727
3	444	231	213	38	625	312	313	73	843	376	467
4	422	214	208	39	704	348	356	74	925	410	515
5～9歳	2,454	1,271	1,183	40～44歳	3,852	1,913	1,939	75～79歳	5,060	2,115	2,945
5	476	265	211	40	717	352	365	75	1,006	426	580
6	459	239	220	41	793	402	391	76	1,034	418	616
7	545	276	269	42	766	381	385	77	1,026	431	595
8	496	260	236	43	780	357	423	78	1,072	456	616
9	478	231	247	44	796	421	375	79	922	384	538
10～14歳	2,686	1,336	1,350	45～49歳	4,131	2,022	2,109	80～84歳	4,407	1,671	2,736
10	533	268	265	45	839	396	443	80	884	371	513
11	502	261	241	46	889	450	439	81	873	312	561
12	560	279	281	47	790	396	394	82	954	374	580
13	548	262	286	48	828	416	412	83	804	306	498
14	543	266	277	49	785	364	421	84	892	308	584
15～19歳	2,834	1,449	1,385	50～54歳	3,754	1,788	1,966	85～89歳	3,223	1,070	2,153
15	562	274	288	50	770	370	400	85	741	242	499
16	563	272	291	51	737	354	383	86	702	273	429
17	605	314	291	52	789	365	424	87	628	212	416
18	557	284	273	53	580	252	328	88	620	192	428
19	547	305	242	54	878	447	431	89	532	151	381
20～24歳	1,717	930	787	55～59歳	4,200	1,970	2,230	90～94歳	1,703	469	1,234
20	518	255	263	55	788	373	415	90	455	147	308
21	537	288	249	56	820	387	433	91	386	102	284
22	355	180	175	57	837	392	445	92	377	104	273
23	162	113	49	58	815	371	444	93	295	64	231
24	145	94	51	59	940	447	493	94	190	52	138
25～29歳	1,841	1,030	811	60～64歳	5,127	2,454	2,673	95～99歳	509	95	414
25	248	150	98	60	951	425	526	95	188	40	148
26	353	179	174	61	916	431	485	96	157	34	123
27	371	222	149	62	982	486	496	97	69	7	62
28	403	225	178	63	1,132	539	593	98	56	8	48
29	466	254	212	64	1,146	573	573	99	39	6	33
30～34歳	2,660	1,382	1,278	65～69歳	6,226	2,964	3,262	100歳以上	72	9	63
30	451	239	212	65	1,140	540	600	不詳	186	108	78
31	517	274	243	66	1,168	541	627				
32	529	268	261	67	1,269	617	652				
33	551	279	272	68	1,302	612	690				
34	612	322	290	69	1,347	654	693				

《再掲》

年 齢	計	男	女	年 齢	計	男	女	年 齢	計	男	女
0～14歳	7,183	3,636	3,547	15～64歳	33,296	16,561	16,735	65歳以上	27,266	11,170	16,096
(%)	10.60%	11.59%	9.75%	(%)	49.15%	52.80%	46.00%	(%)	40.25%	35.61%	44.25%

※割合は、分母から不詳を除いて算出している。また、表章単位未満で四捨五入しているため、合計が100にならない場合がある。

第21表 市町村別・男女別・年齢別人口

[臼杵市]

令和元年10月1日現在

年齢	計	男	女	年齢	計	男	女	年齢	計	男	女
合計	36,536	17,288	19,248								
0～4歳	993	521	472	35～39歳	1,734	901	833	70～74歳	3,491	1,632	1,859
0	166	84	82	35	356	185	171	70	847	415	432
1	178	96	82	36	354	195	159	71	856	435	421
2	217	122	95	37	328	164	164	72	809	364	445
3	234	117	117	38	338	169	169	73	468	205	263
4	198	102	96	39	358	188	170	74	511	213	298
5～9歳	1,355	711	644	40～44歳	2,118	1,105	1,013	75～79歳	2,777	1,207	1,570
5	259	144	115	40	382	203	179	75	599	261	338
6	260	131	129	41	394	228	166	76	527	239	288
7	240	126	114	42	414	219	195	77	557	240	317
8	301	155	146	43	469	228	241	78	585	261	324
9	295	155	140	44	459	227	232	79	509	206	303
10～14歳	1,469	756	713	45～49歳	2,178	1,079	1,099	80～84歳	2,291	898	1,393
10	282	139	143	45	451	228	223	80	426	176	250
11	309	164	145	46	465	233	232	81	456	181	275
12	312	169	143	47	425	200	225	82	500	204	296
13	273	141	132	48	430	224	206	83	461	172	289
14	293	143	150	49	407	194	213	84	448	165	283
15～19歳	1,596	833	763	50～54歳	1,968	955	1,013	85～89歳	1,775	645	1,130
15	302	164	138	50	429	207	222	85	385	137	248
16	333	174	159	51	387	183	204	86	427	168	259
17	323	169	154	52	396	194	202	87	384	135	249
18	360	187	173	53	343	175	168	88	308	114	194
19	278	139	139	54	413	196	217	89	271	91	180
20～24歳	1,097	604	493	55～59歳	2,274	1,079	1,195	90～94歳	908	229	679
20	315	175	140	55	414	210	204	90	279	75	204
21	275	143	132	56	440	214	226	91	203	61	142
22	210	118	92	57	435	176	259	92	172	38	134
23	151	82	69	58	484	242	242	93	159	33	126
24	146	86	60	59	501	237	264	94	95	22	73
25～29歳	921	499	422	60～64歳	2,676	1,273	1,403	95～99歳	222	38	184
25	145	74	71	60	494	238	256	95	82	13	69
26	159	73	86	61	526	251	275	96	48	10	38
27	192	110	82	62	487	238	249	97	31	1	30
28	203	117	86	63	588	273	315	98	36	10	26
29	222	125	97	64	581	273	308	99	25	4	21
30～34歳	1,341	699	642	65～69歳	3,303	1,606	1,697	100歳以上	33	7	26
30	245	129	116	65	584	293	291	不詳	16	11	5
31	229	115	114	66	604	287	317				
32	275	142	133	67	621	294	327				
33	281	151	130	68	729	359	370				
34	311	162	149	69	765	373	392				

《再掲》

年齢	計	男	女	年齢	計	男	女	年齢	計	男	女
0～14歳	3,817	1,988	1,829	15～64歳	17,903	9,027	8,876	65歳以上	14,800	6,262	8,538
(%)	10.45%	11.51%	9.50%	(%)	49.02%	52.25%	46.13%	(%)	40.53%	36.24%	44.37%

※割合は、分母から不詳を除いて算出している。また、表章単位未満で四捨五入しているため、合計が100にならない場合がある。

第21表 市町村別・男女別・年齢別人口

[津久見市]

令和元年10月1日現在

年齢	計	男	女	年齢	計	男	女	年齢	計	男	女
合計	16,291	7,586	8,705								
0～4歳	404	203	201	35～39歳	648	324	324	70～74歳	1,649	774	875
0	80	35	45	35	134	64	70	70	401	188	213
1	76	39	37	36	115	65	50	71	399	185	214
2	88	45	43	37	117	52	65	72	393	185	208
3	80	50	30	38	165	92	73	73	210	114	96
4	80	34	46	39	117	51	66	74	246	102	144
5～9歳	507	250	257	40～44歳	852	417	435	75～79歳	1,323	569	754
5	78	30	48	40	144	67	77	75	279	123	156
6	105	52	53	41	150	76	74	76	257	104	153
7	104	55	49	42	193	92	101	77	245	115	130
8	115	64	51	43	182	90	92	78	295	133	162
9	105	49	56	44	183	92	91	79	247	94	153
10～14歳	565	299	266	45～49歳	973	505	468	80～84歳	1,120	444	676
10	107	57	50	45	213	115	98	80	204	81	123
11	115	70	45	46	222	123	99	81	213	92	121
12	99	44	55	47	180	90	90	82	247	90	157
13	134	66	68	48	184	83	101	83	243	91	152
14	110	62	48	49	174	94	80	84	213	90	123
15～19歳	633	330	303	50～54歳	867	424	443	85～89歳	854	275	579
15	112	70	42	50	188	96	92	85	191	67	124
16	134	60	74	51	172	91	81	86	163	51	112
17	140	72	68	52	175	82	93	87	185	58	127
18	108	54	54	53	141	68	73	88	167	54	113
19	139	74	65	54	191	87	104	89	148	45	103
20～24歳	449	248	201	55～59歳	1,024	497	527	90～94歳	447	121	326
20	111	61	50	55	193	93	100	90	126	39	87
21	135	65	70	56	204	109	95	91	100	30	70
22	100	58	42	57	203	98	105	92	92	13	79
23	54	35	19	58	221	116	105	93	76	19	57
24	49	29	20	59	203	81	122	94	53	20	33
25～29歳	297	133	164	60～64歳	1,312	619	693	95～99歳	140	23	117
25	41	19	22	60	272	119	153	95	55	11	44
26	50	17	33	61	245	97	148	96	41	3	38
27	62	23	39	62	247	135	112	97	26	6	20
28	65	30	35	63	269	125	144	98	13	3	10
29	79	44	35	64	279	143	136	99	5	0	5
30～34歳	501	275	226	65～69歳	1,693	847	846	100歳以上	19	-1	20
30	82	43	39	65	327	167	160	不詳	14	10	4
31	98	53	45	66	300	144	156				
32	115	63	52	67	320	159	161				
33	97	52	45	68	359	194	165				
34	109	64	45	69	387	183	204				

《再掲》

年齢	計	男	女	年齢	計	男	女	年齢	計	男	女
0～14歳	1,476	752	724	15～64歳	7,556	3,772	3,784	65歳以上	7,245	3,052	4,193
(%)	9.07%	9.93%	8.32%	(%)	46.42%	49.79%	43.49%	(%)	44.51%	40.29%	48.19%

※割合は、分母から不詳を除いて算出している。また、表章単位未満で四捨五入しているため、合計が100にならない場合がある。

第21表 市町村別・男女別・年齢別人口

[竹田市]

令和元年10月1日現在

年 齢	計	男	女	年 齢	計	男	女	年 齢	計	男	女
合計	20,434	9,493	10,941								
0～4歳	511	271	240	35～39歳	782	390	392	70～74歳	1,906	948	958
0	89	47	42	35	143	75	68	70	522	268	254
1	85	48	37	36	161	69	92	71	484	243	241
2	114	59	55	37	159	83	76	72	428	216	212
3	102	54	48	38	156	86	70	73	206	95	111
4	121	63	58	39	163	77	86	74	266	126	140
5～9歳	646	343	303	40～44歳	905	486	419	75～79歳	1,640	642	998
5	118	61	57	40	156	78	78	75	325	121	204
6	126	64	62	41	186	102	84	76	317	131	186
7	122	72	50	42	191	111	80	77	341	135	206
8	138	70	68	43	197	104	93	78	343	130	213
9	142	76	66	44	175	91	84	79	314	125	189
10～14歳	698	350	348	45～49歳	936	471	465	80～84歳	1,673	669	1,004
10	137	72	65	45	209	101	108	80	319	125	194
11	135	60	75	46	175	89	86	81	312	132	180
12	150	81	69	47	189	89	100	82	364	143	221
13	149	73	76	48	188	100	88	83	334	130	204
14	127	64	63	49	175	92	83	84	344	139	205
15～19歳	770	389	381	50～54歳	942	458	484	85～89歳	1,474	535	939
15	154	85	69	50	177	91	86	85	330	110	220
16	156	81	75	51	186	89	97	86	306	124	182
17	153	74	79	52	221	95	126	87	271	106	165
18	160	79	81	53	150	83	67	88	293	97	196
19	147	70	77	54	208	100	108	89	274	98	176
20～24歳	494	259	235	55～59歳	1,251	623	628	90～94歳	799	219	580
20	138	73	65	55	227	108	119	90	211	64	147
21	138	75	63	56	247	124	123	91	175	46	129
22	97	60	37	57	222	116	106	92	150	45	105
23	49	25	24	58	275	133	142	93	134	37	97
24	72	26	46	59	280	142	138	94	129	27	102
25～29歳	371	201	170	60～64歳	1,689	820	869	95～99歳	187	32	155
25	52	26	26	60	316	157	159	95	61	14	47
26	73	40	33	61	326	155	171	96	53	9	44
27	69	31	38	62	323	159	164	97	35	4	31
28	103	65	38	63	345	159	186	98	23	3	20
29	74	39	35	64	379	190	189	99	15	2	13
30～34歳	657	309	348	65～69歳	2,047	1,067	980	100歳以上	47	4	43
30	106	44	62	65	339	177	162	不詳	9	7	2
31	136	59	77	66	406	209	197				
32	139	59	80	67	421	207	214				
33	124	71	53	68	438	240	198				
34	152	76	76	69	443	234	209				

《再掲》

年 齢	計	男	女	年 齢	計	男	女	年 齢	計	男	女
0～14歳	1,855	964	891	15～64歳	8,797	4,406	4,391	65歳以上	9,773	4,116	5,657
(%)	9.08%	10.16%	8.15%	(%)	43.07%	46.45%	40.14%	(%)	47.85%	43.39%	51.71%

※割合は、分母から不詳を除いて算出している。また、表章単位未満で四捨五入しているため、合計が100にならない場合がある。

第21表 市町村別・男女別・年齢別人口

[豊後高田市]

令和元年10月1日現在

年齢	計	男	女	年齢	計	男	女	年齢	計	男	女
合計	22,093	10,475	11,618								
0～4歳	711	384	327	35～39歳	1,080	544	536	70～74歳	1,813	879	934
0	119	66	53	35	226	108	118	70	464	230	234
1	141	69	72	36	208	110	98	71	468	239	229
2	141	69	72	37	188	111	77	72	377	186	191
3	164	96	68	38	232	107	125	73	230	105	125
4	146	84	62	39	226	108	118	74	274	119	155
5～9歳	795	400	395	40～44歳	1,277	677	600	75～79歳	1,499	633	866
5	152	72	80	40	243	138	105	75	303	126	177
6	177	85	92	41	241	113	128	76	284	114	170
7	140	74	66	42	244	134	110	77	293	128	165
8	172	92	80	43	282	146	136	78	351	157	194
9	154	77	77	44	267	146	121	79	268	108	160
10～14歳	848	466	382	45～49歳	1,267	648	619	80～84歳	1,427	534	893
10	159	97	62	45	247	124	123	80	267	102	165
11	188	94	94	46	243	130	113	81	325	111	214
12	164	91	73	47	240	126	114	82	274	106	168
13	183	100	83	48	278	135	143	83	276	109	167
14	154	84	70	49	259	133	126	84	285	106	179
15～19歳	949	491	458	50～54歳	1,139	573	566	85～89歳	1,058	385	673
15	186	101	85	50	240	124	116	85	227	84	143
16	185	97	88	51	238	114	124	86	239	89	150
17	172	89	83	52	252	125	127	87	239	86	153
18	190	96	94	53	176	91	85	88	165	56	109
19	216	108	108	54	233	119	114	89	188	70	118
20～24歳	739	347	392	55～59歳	1,319	661	658	90～94歳	632	175	457
20	189	75	114	55	267	135	132	90	176	51	125
21	212	110	102	56	247	130	117	91	151	44	107
22	137	64	73	57	253	122	131	92	102	33	69
23	101	53	48	58	261	132	129	93	112	26	86
24	100	45	55	59	291	142	149	94	91	21	70
25～29歳	731	358	373	60～64歳	1,589	775	814	95～99歳	152	30	122
25	131	71	60	60	335	169	166	95	62	15	47
26	162	79	83	61	311	157	154	96	36	8	28
27	141	72	69	62	300	142	158	97	25	5	20
28	133	56	77	63	318	158	160	98	18	1	17
29	164	80	84	64	325	149	176	99	11	1	10
30～34歳	894	425	469	65～69歳	2,004	999	1,005	100歳以上	17	4	13
30	173	79	94	65	356	175	181	不詳	153	87	66
31	162	78	84	66	362	181	181				
32	194	91	103	67	391	187	204				
33	172	84	88	68	458	234	224				
34	193	93	100	69	437	222	215				

《再掲》

年齢	計	男	女	年齢	計	男	女	年齢	計	男	女
0～14歳	2,354	1,250	1,104	15～64歳	10,984	5,499	5,485	65歳以上	8,602	3,639	4,963
(%)	10.73%	12.03%	9.56%	(%)	50.06%	52.94%	47.48%	(%)	39.21%	35.03%	42.96%

※割合は、分母から不詳を除いて算出している。また、表章単位未満で四捨五入しているため、合計が100にならない場合がある。

第21表 市町村別・男女別・年齢別人口

[杵築市]

令和元年10月1日現在

年 齢	計	男	女	年 齢	計	男	女	年 齢	計	男	女
合計	28,476	13,742	14,734								
0～4歳	918	466	452	35～39歳	1,510	802	708	70～74歳	2,228	1,105	1,123
0	153	81	72	35	271	147	124	70	570	292	278
1	192	90	102	36	326	170	156	71	547	273	274
2	183	90	93	37	288	162	126	72	540	274	266
3	205	112	93	38	311	161	150	73	270	133	137
4	185	93	92	39	314	162	152	74	301	133	168
5～9歳	1,058	562	496	40～44歳	1,707	902	805	75～79歳	1,864	818	1,046
5	201	109	92	40	336	187	149	75	388	161	227
6	199	102	97	41	349	193	156	76	405	189	216
7	214	112	102	42	340	174	166	77	369	174	195
8	209	111	98	43	328	167	161	78	377	161	216
9	235	128	107	44	354	181	173	79	325	133	192
10～14歳	1,202	619	583	45～49歳	1,695	868	827	80～84歳	1,659	658	1,001
10	244	128	116	45	347	166	181	80	297	117	180
11	243	128	115	46	357	177	180	81	333	130	203
12	252	127	125	47	390	203	187	82	377	147	230
13	216	109	107	48	305	169	136	83	311	124	187
14	247	127	120	49	296	153	143	84	341	140	201
15～19歳	1,208	624	584	50～54歳	1,574	749	825	85～89歳	1,334	468	866
15	214	104	110	50	330	163	167	85	284	124	160
16	235	135	100	51	325	157	168	86	302	99	203
17	249	124	125	52	332	164	168	87	249	92	157
18	252	129	123	53	247	106	141	88	249	69	180
19	258	132	126	54	340	159	181	89	250	84	166
20～24歳	994	507	487	55～59歳	1,637	810	827	90～94歳	737	187	550
20	252	120	132	55	356	188	168	90	188	55	133
21	231	104	127	56	281	137	144	91	174	50	124
22	185	96	89	57	309	154	155	92	128	26	102
23	158	86	72	58	311	145	166	93	140	36	104
24	168	101	67	59	380	186	194	94	107	20	87
25～29歳	1,020	579	441	60～64歳	1,986	1,003	983	95～99歳	244	45	199
25	180	95	85	60	390	197	193	95	97	15	82
26	186	108	78	61	365	194	171	96	62	13	49
27	209	119	90	62	407	198	209	97	42	10	32
28	200	114	86	63	413	203	210	98	21	6	15
29	245	143	102	64	411	211	200	99	22	1	21
30～34歳	1,224	657	567	65～69歳	2,392	1,172	1,220	100歳以上	28	3	25
30	220	115	105	65	408	207	201	不詳	257	138	119
31	259	150	109	66	473	215	258				
32	231	123	108	67	479	231	248				
33	255	144	111	68	517	258	259				
34	259	125	134	69	515	261	254				

《再掲》

年 齢	計	男	女	年 齢	計	男	女	年 齢	計	男	女
0～14歳	3,178	1,647	1,531	15～64歳	14,555	7,501	7,054	65歳以上	10,486	4,456	6,030
(%)	11.26%	12.11%	10.48%	(%)	51.58%	55.14%	48.27%	(%)	37.16%	32.76%	41.26%

※割合は、分母から不詳を除いて算出している。また、表章単位未満で四捨五入しているため、合計が100にならない場合がある。

第21表 市町村別・男女別・年齢別人口

[宇佐市]

令和元年10月1日現在

年 齢	計	男	女	年 齢	計	男	女	年 齢	計	男	女
合計	53,834	25,346	28,488								
0～4歳	1,934	1,011	923	35～39歳	2,741	1,398	1,343	70～74歳	4,323	2,049	2,274
0	346	184	162	35	540	299	241	70	1,069	515	554
1	353	183	170	36	556	276	280	71	1,054	532	522
2	406	206	200	37	558	276	282	72	978	477	501
3	420	222	198	38	522	246	276	73	575	262	313
4	409	216	193	39	565	301	264	74	647	263	384
5～9歳	2,135	1,087	1,048	40～44歳	3,104	1,550	1,554	75～79歳	3,531	1,548	1,983
5	377	185	192	40	625	302	323	75	774	353	421
6	433	211	222	41	566	276	290	76	682	318	364
7	432	226	206	42	617	315	302	77	699	292	407
8	452	229	223	43	655	347	308	78	733	308	425
9	441	236	205	44	641	310	331	79	643	277	366
10～14歳	2,323	1,148	1,175	45～49歳	3,302	1,659	1,643	80～84歳	3,043	1,165	1,878
10	493	232	261	45	679	340	339	80	601	260	341
11	437	234	203	46	680	337	343	81	585	214	371
12	443	210	233	47	630	323	307	82	644	254	390
13	491	241	250	48	670	335	335	83	577	186	391
14	459	231	228	49	643	324	319	84	636	251	385
15～19歳	2,521	1,302	1,219	50～54歳	3,086	1,537	1,549	85～89歳	2,378	743	1,635
15	464	247	217	50	621	299	322	85	545	184	361
16	508	250	258	51	670	329	341	86	485	147	338
17	480	249	231	52	685	355	330	87	477	163	314
18	525	275	250	53	460	247	213	88	492	155	337
19	544	281	263	54	650	307	343	89	379	94	285
20～24歳	2,076	1,112	964	55～59歳	3,202	1,538	1,664	90～94歳	1,234	315	919
20	547	276	271	55	619	298	321	90	346	99	247
21	555	292	263	56	612	300	312	91	297	87	210
22	411	229	182	57	635	294	341	92	281	63	218
23	291	150	141	58	639	309	330	93	178	37	141
24	272	165	107	59	697	337	360	94	132	29	103
25～29歳	1,630	841	789	60～64歳	3,806	1,801	2,005	95～99歳	383	66	317
25	259	143	116	60	708	351	357	95	129	25	104
26	288	141	147	61	708	323	385	96	106	18	88
27	327	165	162	62	681	313	368	97	81	15	66
28	356	193	163	63	827	394	433	98	39	1	38
29	400	199	201	64	882	420	462	99	28	7	21
30～34歳	2,227	1,107	1,120	65～69歳	4,657	2,273	2,384	100歳以上	57	7	50
30	439	207	232	65	813	408	405	不詳	141	89	52
31	420	218	202	66	907	462	445				
32	449	223	226	67	946	443	503				
33	457	240	217	68	998	499	499				
34	462	219	243	69	993	461	532				

《再掲》

年 齢	計	男	女	年 齢	計	男	女	年 齢	計	男	女
0～14歳	6,392	3,246	3,146	15～64歳	27,695	13,845	13,850	65歳以上	19,606	8,166	11,440
(%)	11.90%	12.85%	11.06%	(%)	51.58%	54.82%	48.71%	(%)	36.52%	32.33%	40.23%

※割合は、分母から不詳を除いて算出している。また、表章単位未満で四捨五入しているため、合計が100にならない場合がある。

第21表 市町村別・男女別・年齢別人口

[豊後大野市]

令和元年10月1日現在

年 齢	計	男	女	年 齢	計	男	女	年 齢	計	男	女
合計	33,915	15,737	18,178								
0～4歳	900	446	454	35～39歳	1,482	763	719	70～74歳	3,092	1,474	1,618
0	155	85	70	35	277	121	156	70	770	375	395
1	171	77	94	36	283	158	125	71	751	361	390
2	181	90	91	37	290	148	142	72	739	357	382
3	234	111	123	38	333	184	149	73	377	170	207
4	159	83	76	39	299	152	147	74	455	211	244
5～9歳	1,211	619	592	40～44歳	1,739	870	869	75～79歳	2,468	1,074	1,394
5	247	143	104	40	326	156	170	75	460	202	258
6	205	101	104	41	318	160	158	76	470	212	258
7	247	129	118	42	350	175	175	77	544	219	325
8	252	124	128	43	383	192	191	78	492	211	281
9	260	122	138	44	362	187	175	79	502	230	272
10～14歳	1,351	696	655	45～49歳	1,831	899	932	80～84歳	2,479	950	1,529
10	256	130	126	45	348	160	188	80	438	178	260
11	260	145	115	46	393	192	201	81	470	181	289
12	283	146	137	47	370	170	200	82	561	211	350
13	284	147	137	48	379	203	176	83	497	192	305
14	268	128	140	49	341	174	167	84	513	188	325
15～19歳	1,372	719	653	50～54歳	1,610	756	854	85～89歳	2,128	775	1,353
15	269	147	122	50	334	157	177	85	447	180	267
16	288	149	139	51	340	165	175	86	480	178	302
17	270	142	128	52	339	160	179	87	437	168	269
18	276	140	136	53	266	124	142	88	380	129	251
19	269	141	128	54	331	150	181	89	384	120	264
20～24歳	987	502	485	55～59歳	1,979	959	1,020	90～94歳	1,170	343	827
20	277	139	138	55	374	174	200	90	321	113	208
21	243	105	138	56	361	171	190	91	275	77	198
22	188	107	81	57	406	197	209	92	255	67	188
23	154	92	62	58	403	197	206	93	179	40	139
24	125	59	66	59	435	220	215	94	140	46	94
25～29歳	781	343	438	60～64歳	2,567	1,239	1,328	95～99歳	297	61	236
25	154	73	81	60	514	252	262	95	113	29	84
26	134	66	68	61	484	240	244	96	76	11	65
27	144	64	80	62	490	225	265	97	46	9	37
28	172	75	97	63	543	270	273	98	32	4	28
29	177	65	112	64	536	252	284	99	30	8	22
30～34歳	1,143	604	539	65～69歳	3,199	1,592	1,607	100歳以上	50	14	36
30	221	112	109	65	535	256	279	不詳	79	39	40
31	240	134	106	66	624	291	333				
32	233	119	114	67	659	345	314				
33	219	114	105	68	674	345	329				
34	230	125	105	69	707	355	352				

《再掲》

年 齢	計	男	女	年 齢	計	男	女	年 齢	計	男	女
0～14歳	3,462	1,761	1,701	15～64歳	15,491	7,654	7,837	65歳以上	14,883	6,283	8,600
(%)	10.23%	11.22%	9.38%	(%)	45.78%	48.76%	43.21%	(%)	43.99%	40.02%	47.41%

※割合は、分母から不詳を除いて算出している。また、表章単位未満で四捨五入しているため、合計が100にならない場合がある。

第21表 市町村別・男女別・年齢別人口

[由布市]

令和元年10月1日現在

年 齢	計	男	女	年 齢	計	男	女	年 齢	計	男	女
合計	33,050	15,587	17,463								
0～4歳	1,341	687	654	35～39歳	1,804	889	915	70～74歳	2,523	1,220	1,303
0	238	128	110	35	356	193	163	70	618	303	315
1	273	153	120	36	319	153	166	71	622	307	315
2	280	139	141	37	391	170	221	72	567	270	297
3	278	134	144	38	365	180	185	73	354	173	181
4	272	133	139	39	373	193	180	74	362	167	195
5～9歳	1,411	734	677	40～44歳	2,034	1,020	1,014	75～79歳	1,947	822	1,125
5	279	156	123	40	403	201	202	75	417	174	243
6	278	153	125	41	388	210	178	76	401	193	208
7	269	139	130	42	404	198	206	77	377	155	222
8	295	150	145	43	420	210	210	78	376	155	221
9	290	136	154	44	419	201	218	79	376	145	231
10～14歳	1,373	730	643	45～49歳	1,918	941	977	80～84歳	1,744	683	1,061
10	277	139	138	45	406	201	205	80	309	127	182
11	300	154	146	46	397	203	194	81	374	150	224
12	279	145	134	47	423	208	215	82	370	138	232
13	267	159	108	48	347	172	175	83	377	156	221
14	250	133	117	49	345	157	188	84	314	112	202
15～19歳	1,451	710	741	50～54歳	1,813	871	942	85～89歳	1,377	508	869
15	288	139	149	50	393	192	201	85	316	115	201
16	269	133	136	51	370	178	192	86	312	112	200
17	273	131	142	52	396	186	210	87	268	105	163
18	306	158	148	53	267	127	140	88	266	106	160
19	315	149	166	54	387	188	199	89	215	70	145
20～24歳	1,460	703	757	55～59歳	1,838	897	941	90～94歳	747	201	546
20	304	151	153	55	326	148	178	90	201	62	139
21	327	175	152	56	398	209	189	91	166	48	118
22	304	127	177	57	363	180	183	92	159	45	114
23	269	121	148	58	362	181	181	93	122	28	94
24	256	129	127	59	389	179	210	94	99	18	81
25～29歳	1,433	713	720	60～64歳	2,147	1,051	1,096	95～99歳	228	45	183
25	263	139	124	60	415	213	202	95	79	19	60
26	270	127	143	61	426	216	210	96	63	8	55
27	287	147	140	62	408	206	202	97	29	9	20
28	310	159	151	63	433	204	229	98	28	3	25
29	303	141	162	64	465	212	253	99	29	6	23
30～34歳	1,601	785	816	65～69歳	2,688	1,290	1,398	100歳以上	28	0	28
30	308	143	165	65	484	228	256	不詳	144	87	57
31	292	155	137	66	525	277	248				
32	330	182	148	67	555	258	297				
33	321	136	185	68	539	245	294				
34	350	169	181	69	585	282	303				

《再掲》

年 齢	計	男	女	年 齢	計	男	女	年 齢	計	男	女
0～14歳	4,125	2,151	1,974	15～64歳	17,499	8,580	8,919	65歳以上	11,282	4,769	6,513
(%)	12.54%	13.88%	11.34%	(%)	53.18%	55.35%	51.24%	(%)	34.29%	30.77%	37.42%

※割合は、分母から不詳を除いて算出している。また、表章単位未満で四捨五入しているため、合計が100にならない場合がある。

第21表 市町村別・男女別・年齢別人口

[国東市]

令和元年10月1日現在

年齢	計	男	女	年齢	計	男	女	年齢	計	男	女
合計	26,549	12,586	13,963								
0～4歳	679	341	338	35～39歳	1,081	560	521	70～74歳	2,353	1,129	1,224
0	110	56	54	35	184	104	80	70	572	292	280
1	115	58	57	36	221	107	114	71	576	285	291
2	141	75	66	37	223	111	112	72	546	250	296
3	166	81	85	38	235	110	125	73	320	147	173
4	147	71	76	39	218	128	90	74	339	155	184
5～9歳	837	435	402	40～44歳	1,373	699	674	75～79歳	2,035	911	1,124
5	145	70	75	40	247	118	129	75	408	180	228
6	165	94	71	41	244	124	120	76	395	179	216
7	193	109	84	42	280	145	135	77	411	197	214
8	179	95	84	43	307	168	139	78	415	173	242
9	155	67	88	44	295	144	151	79	406	182	224
10～14歳	946	473	473	45～49歳	1,453	738	715	80～84歳	1,884	746	1,138
10	189	90	99	45	299	152	147	80	305	118	187
11	195	80	115	46	306	156	150	81	426	173	253
12	193	112	81	47	304	154	150	82	425	179	246
13	167	92	75	48	269	134	135	83	366	145	221
14	202	99	103	49	275	142	133	84	362	131	231
15～19歳	1,089	592	497	50～54歳	1,492	708	784	85～89歳	1,648	570	1,078
15	192	104	88	50	327	149	178	85	390	142	248
16	197	105	92	51	309	152	157	86	342	126	216
17	225	123	102	52	306	137	169	87	352	116	236
18	218	122	96	53	223	101	122	88	301	103	198
19	257	138	119	54	327	169	158	89	263	83	180
20～24歳	774	405	369	55～59歳	1,626	798	828	90～94歳	839	267	572
20	252	101	151	55	296	141	155	90	217	77	140
21	229	113	116	56	331	161	170	91	214	82	132
22	142	83	59	57	311	167	144	92	168	53	115
23	71	56	15	58	341	167	174	93	129	33	96
24	80	52	28	59	347	162	185	94	111	22	89
25～29歳	683	351	332	60～64歳	2,056	1,060	996	95～99歳	207	43	164
25	120	66	54	60	449	216	233	95	67	16	51
26	114	62	52	61	404	201	203	96	55	13	42
27	107	50	57	62	391	198	193	97	48	10	38
28	178	92	86	63	392	215	177	98	15	-2	17
29	164	81	83	64	420	230	190	99	22	6	16
30～34歳	917	515	402	65～69歳	2,437	1,174	1,263	100歳以上	24	3	21
30	171	85	86	65	445	226	219	不詳	116	68	48
31	162	94	68	66	445	226	219				
32	189	108	81	67	484	230	254				
33	213	118	95	68	518	238	280				
34	182	110	72	69	545	254	291				

《再掲》

年齢	計	男	女	年齢	計	男	女	年齢	計	男	女
0～14歳	2,462	1,249	1,213	15～64歳	12,544	6,426	6,118	65歳以上	11,427	4,843	6,584
(%)	9.31%	9.98%	8.72%	(%)	47.46%	51.33%	43.97%	(%)	43.23%	38.69%	47.32%

※割合は、分母から不詳を除いて算出している。また、表章単位未満で四捨五入しているため、合計が100にならない場合がある。

第21表 市町村別・男女別・年齢別人口

[姫島村]

令和元年10月1日現在

年齢	計	男	女	年齢	計	男	女	年齢	計	男	女
合計	1,788	843	945								
0～4歳	39	26	13	35～39歳	57	27	30	70～74歳	205	105	100
0	6	2	4	35	11	5	6	70	54	29	25
1	8	5	3	36	11	4	7	71	43	19	24
2	1	1	0	37	13	9	4	72	46	24	22
3	14	8	6	38	10	6	4	73	29	15	14
4	10	10	0	39	12	3	9	74	33	18	15
5～9歳	50	27	23	40～44歳	74	42	32	75～79歳	165	71	94
5	10	7	3	40	21	11	10	75	46	22	24
6	6	4	2	41	13	9	4	76	26	12	14
7	14	6	8	42	8	5	3	77	44	17	27
8	7	4	3	43	21	13	8	78	27	11	16
9	13	6	7	44	11	4	7	79	22	9	13
10～14歳	55	34	21	45～49歳	89	40	49	80～84歳	134	58	76
10	12	7	5	45	18	10	8	80	26	10	16
11	10	6	4	46	17	5	12	81	19	7	12
12	8	5	3	47	13	6	7	82	28	11	17
13	13	9	4	48	19	10	9	83	35	13	22
14	12	7	5	49	22	9	13	84	26	17	9
15～19歳	50	28	22	50～54歳	83	34	49	85～89歳	102	28	74
15	10	8	2	50	13	3	10	85	22	5	17
16	10	6	4	51	15	9	6	86	25	8	17
17	12	6	6	52	14	6	8	87	14	5	9
18	11	2	9	53	18	7	11	88	22	6	16
19	7	6	1	54	23	9	14	89	19	4	15
20～24歳	-7	1	-8	55～59歳	123	66	57	90～94歳	71	20	51
20	2	1	1	55	23	11	12	90	19	4	15
21	-1	2	-3	56	19	8	11	91	12	3	9
22	4	2	2	57	25	12	13	92	15	6	9
23	-7	-5	-2	58	19	12	7	93	13	3	10
24	-5	1	-6	59	37	23	14	94	12	4	8
25～29歳	8	6	2	60～64歳	188	96	92	95～99歳	20	2	18
25	-1	0	-1	60	28	10	18	95	8	1	7
26	-1	-1	0	61	39	23	16	96	7	0	7
27	2	4	-2	62	31	16	15	97	1	0	1
28	6	3	3	63	46	24	22	98	2	0	2
29	2	0	2	64	44	23	21	99	2	1	1
30～34歳	42	22	20	65～69歳	237	109	128	100歳以上	3	1	2
30	0	0	0	65	42	17	25	不詳	0	0	0
31	9	4	5	66	50	25	25				
32	13	9	4	67	49	28	21				
33	13	5	8	68	50	19	31				
34	7	4	3	69	46	20	26				

《再掲》

年齢	計	男	女	年齢	計	男	女	年齢	計	男	女
0～14歳	144	87	57	15～64歳	707	362	345	65歳以上	937	394	543
(%)	8.05%	10.32%	6.03%	(%)	39.54%	42.94%	36.51%	(%)	52.40%	46.74%	57.46%

※割合は、分母から不詳を除いて算出している。また、表章単位未満で四捨五入しているため、合計が100にならない場合がある。

第21表 市町村別・男女別・年齢別人口

[日出町]

令和元年10月1日現在

年 齢	計	男	女	年 齢	計	男	女	年 齢	計	男	女
合計	27,947	13,347	14,600								
0～4歳	1,172	624	548	35～39歳	1,691	835	856	70～74歳	2,049	954	1,095
0	219	122	97	35	318	152	166	70	529	260	269
1	249	127	122	36	358	185	173	71	481	214	267
2	237	142	95	37	330	159	171	72	461	226	235
3	240	127	113	38	319	153	166	73	262	109	153
4	227	106	121	39	366	186	180	74	316	145	171
5～9歳	1,283	646	637	40～44歳	1,929	967	962	75～79歳	1,621	756	865
5	252	129	123	40	334	176	158	75	391	188	203
6	242	124	118	41	348	187	161	76	306	143	163
7	258	125	133	42	402	191	211	77	305	144	161
8	283	140	143	43	434	219	215	78	350	153	197
9	248	128	120	44	411	194	217	79	269	128	141
10～14歳	1,386	711	675	45～49歳	1,903	958	945	80～84歳	1,256	510	746
10	258	132	126	45	361	180	181	80	259	104	155
11	267	135	132	46	385	182	203	81	251	114	137
12	293	151	142	47	386	202	184	82	277	105	172
13	287	141	146	48	381	199	182	83	232	104	128
14	281	152	129	49	390	195	195	84	237	83	154
15～19歳	1,355	686	669	50～54歳	1,639	792	847	85～89歳	889	323	566
15	300	150	150	50	346	162	184	85	181	67	114
16	268	142	126	51	345	167	178	86	200	81	119
17	268	130	138	52	357	169	188	87	178	74	104
18	266	134	132	53	245	118	127	88	175	55	120
19	253	130	123	54	346	176	170	89	155	46	109
20～24歳	1,045	496	549	55～59歳	1,622	770	852	90～94歳	532	137	395
20	261	134	127	55	342	160	182	90	145	31	114
21	246	113	133	56	355	173	182	91	133	49	84
22	190	90	100	57	302	137	165	92	89	20	69
23	165	80	85	58	299	144	155	93	90	21	69
24	183	79	104	59	324	156	168	94	75	16	59
25～29歳	1,034	499	535	60～64歳	1,766	865	901	95～99歳	170	31	139
25	143	71	72	60	366	185	181	95	59	15	44
26	177	84	93	61	360	160	200	96	42	5	37
27	218	111	107	62	310	161	149	97	33	5	28
28	248	113	135	63	377	193	184	98	26	6	20
29	248	120	128	64	353	166	187	99	10	0	10
30～34歳	1,418	735	683	65～69歳	2,085	1,005	1,080	100歳以上	26	3	23
30	273	144	129	65	374	182	192	不詳	76	44	32
31	291	150	141	66	433	206	227				
32	281	145	136	67	394	196	198				
33	278	140	138	68	427	202	225				
34	295	156	139	69	457	219	238				

《再掲》

年 齢	計	男	女	年 齢	計	男	女	年 齢	計	男	女
0～14歳	3,841	1,981	1,860	15～64歳	15,402	7,603	7,799	65歳以上	8,628	3,719	4,909
(%)	13.78%	14.89%	12.77%	(%)	55.26%	57.15%	53.54%	(%)	30.96%	27.96%	33.70%

※割合は、分母から不詳を除いて算出している。また、表章単位未満で四捨五入しているため、合計が100にならない場合がある。

第21表 市町村別・男女別・年齢別人口

[九重町]

令和元年10月1日現在

年齢	計	男	女	年齢	計	男	女	年齢	計	男	女
合計	8,895	4,232	4,663								
0～4歳	277	134	143	35～39歳	376	192	184	70～74歳	806	400	406
0	48	30	18	35	51	26	25	70	206	111	95
1	49	19	30	36	74	35	39	71	227	111	116
2	71	32	39	37	73	36	37	72	179	95	84
3	52	26	26	38	86	42	44	73	90	35	55
4	57	27	30	39	92	53	39	74	104	48	56
5～9歳	314	171	143	40～44歳	462	218	244	75～79歳	669	273	396
5	68	31	37	40	82	42	40	75	137	62	75
6	52	28	24	41	83	41	42	76	122	50	72
7	70	44	26	42	100	45	55	77	136	59	77
8	51	24	27	43	106	43	63	78	149	61	88
9	73	44	29	44	91	47	44	79	125	41	84
10～14歳	337	175	162	45～49歳	442	235	207	80～84歳	694	283	411
10	73	38	35	45	88	47	41	80	129	54	75
11	65	33	32	46	99	65	34	81	136	50	86
12	78	45	33	47	81	40	41	82	144	57	87
13	69	30	39	48	95	48	47	83	152	65	87
14	52	29	23	49	79	35	44	84	133	57	76
15～19歳	336	176	160	50～54歳	450	238	212	85～89歳	530	197	333
15	74	36	38	50	79	45	34	85	131	56	75
16	63	35	28	51	95	46	49	86	95	26	69
17	64	35	29	52	99	48	51	87	124	46	78
18	70	38	32	53	65	41	24	88	91	37	54
19	65	32	33	54	112	58	54	89	89	32	57
20～24歳	147	80	67	55～59歳	562	265	297	90～94歳	265	73	192
20	45	18	27	55	110	49	61	90	77	24	53
21	49	25	24	56	99	51	48	91	63	21	42
22	38	25	13	57	126	62	64	92	41	11	30
23	18	13	5	58	102	44	58	93	39	10	29
24	-3	-1	-2	59	125	59	66	94	45	7	38
25～29歳	199	106	93	60～64歳	680	357	323	95～99歳	98	8	90
25	38	20	18	60	156	80	76	95	30	2	28
26	26	15	11	61	122	70	52	96	34	4	30
27	37	17	20	62	116	62	54	97	21	3	18
28	49	28	21	63	144	79	65	98	8	-1	9
29	49	26	23	64	142	66	76	99	5	0	5
30～34歳	309	172	137	65～69歳	910	456	454	100歳以上	7	1	6
30	58	34	24	65	166	85	81	不詳	25	22	3
31	66	39	27	66	165	94	71				
32	67	35	32	67	185	96	89				
33	54	23	31	68	203	92	111				
34	64	41	23	69	191	89	102				

《再掲》

年齢	計	男	女	年齢	計	男	女	年齢	計	男	女
0～14歳	928	480	448	15～64歳	3,963	2,039	1,924	65歳以上	3,979	1,691	2,288
(%)	10.46%	11.40%	9.61%	(%)	44.68%	48.43%	41.29%	(%)	44.86%	40.17%	49.10%

※割合は、分母から不詳を除いて算出している。また、表章単位未満で四捨五入しているため、合計が100にならない場合がある。

第21表 市町村別・男女別・年齢別人口

[玖珠町]

令和元年10月1日現在

年 齢	計	男	女	年 齢	計	男	女	年 齢	計	男	女
合計	14,673	7,081	7,592								
0～4歳	485	256	229	35～39歳	765	407	358	70～74歳	1,243	602	641
0	85	47	38	35	130	74	56	70	323	165	158
1	105	56	49	36	145	71	74	71	307	159	148
2	103	52	51	37	158	82	76	72	290	138	152
3	103	51	52	38	142	86	56	73	159	69	90
4	89	50	39	39	190	94	96	74	164	71	93
5～9歳	566	296	270	40～44歳	797	406	391	75～79歳	1,021	433	588
5	111	57	54	40	137	68	69	75	206	89	117
6	98	46	52	41	138	65	73	76	201	87	114
7	111	60	51	42	173	103	70	77	207	90	117
8	124	68	56	43	176	80	96	78	209	85	124
9	122	65	57	44	173	90	83	79	198	82	116
10～14歳	610	304	306	45～49歳	819	427	392	80～84歳	892	346	546
10	128	70	58	45	153	92	61	80	155	65	90
11	130	74	56	46	176	84	92	81	167	75	92
12	111	53	58	47	166	87	79	82	193	72	121
13	121	49	72	48	155	75	80	83	190	72	118
14	120	58	62	49	169	89	80	84	187	62	125
15～19歳	651	364	287	50～54歳	854	436	418	85～89歳	698	240	458
15	132	70	62	50	193	112	81	85	155	52	103
16	104	56	48	51	179	80	99	86	144	50	94
17	145	77	68	52	168	87	81	87	135	45	90
18	135	75	60	53	141	65	76	88	131	44	87
19	135	86	49	54	173	92	81	89	133	49	84
20～24歳	458	269	189	55～59歳	908	435	473	90～94歳	365	107	258
20	130	72	58	55	173	80	93	90	96	29	67
21	117	67	50	56	182	93	89	91	85	21	64
22	80	38	42	57	177	89	88	92	72	25	47
23	58	40	18	58	189	90	99	93	62	16	46
24	73	52	21	59	187	83	104	94	50	16	34
25～29歳	463	273	190	60～64歳	1,078	536	542	95～99歳	85	16	69
25	77	64	13	60	213	115	98	95	29	5	24
26	89	54	35	61	206	97	109	96	21	1	20
27	103	58	45	62	219	104	115	97	24	9	15
28	90	45	45	63	210	106	104	98	4	1	3
29	104	52	52	64	230	114	116	99	7	0	7
30～34歳	573	296	277	65～69歳	1,316	616	700	100歳以上	10	4	6
30	103	58	45	65	238	122	116	不詳	16	12	4
31	94	58	36	66	256	123	133				
32	125	68	57	67	261	123	138				
33	112	45	67	68	267	119	148				
34	139	67	72	69	294	129	165				

《再掲》

年 齢	計	男	女	年 齢	計	男	女	年 齢	計	男	女
0～14歳	1,661	856	805	15～64歳	7,366	3,849	3,517	65歳以上	5,630	2,364	3,266
(%)	11.33%	12.11%	10.61%	(%)	50.26%	54.45%	46.35%	(%)	38.41%	33.44%	43.04%

※割合は、分母から不詳を除いて算出している。また、表章単位未満で四捨五入しているため、合計が100にならない場合がある。

令和元年（平成31年）版 大分県の人口推計報告

令和2年2月発行

編集・発行 大分県企画振興部統計調査課

〒870-8501 大分市大手町3丁目1番1号

電話 (097)536-1111 内線2479

(097)506-2479 (直通)