

出生数・合計特殊出生率の年次推移(大分県)

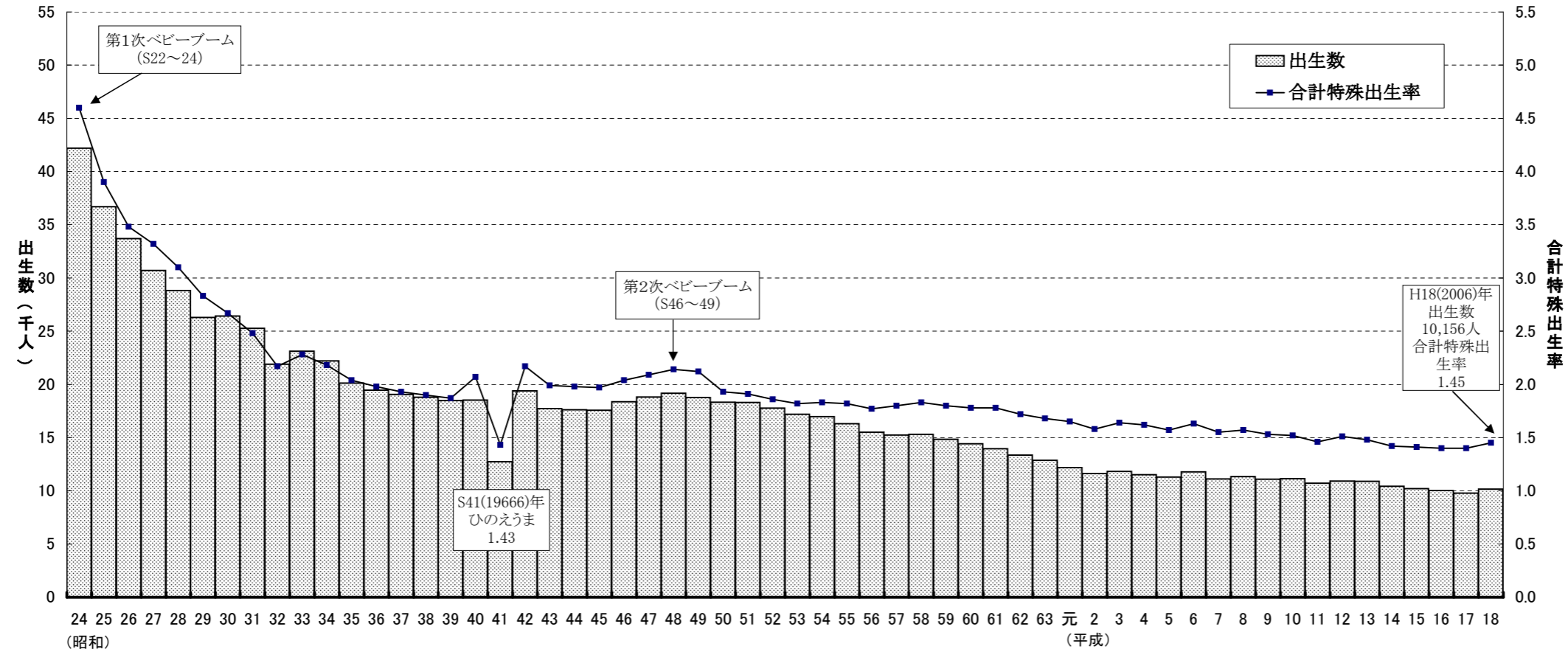

	平成18年		平成17年	
	率	順位	率	順位
全国	1.32	-	1.26	-
北海道	1.18	46	1.15	46
青森	1.31	36	1.29	35
岩手	1.39	19	1.41	14
宮城	1.25	39	1.24	39
秋田	1.34	33	1.34	28
山形	1.45	11	1.45	11
福島	1.49	9	1.49	4
茨城	1.35	28	1.32	32
栃木	1.40	16	1.40	15
群馬	1.36	25	1.39	17
埼玉	1.24	40	1.22	40
千葉	1.23	41	1.22	40
東京	1.02	47	1.00	47
神奈川	1.23	42	1.19	43
新潟	1.37	21	1.34	28
富山	1.34	32	1.37	22
石川	1.36	24	1.35	26
福井	1.50	7	1.50	2
山梨	1.34	30	1.38	20
長野	1.44	13	1.46	9
岐阜	1.35	29	1.37	22
静岡	1.39	20	1.39	17
愛知	1.36	26	1.34	28
三重	1.35	27	1.36	25
滋賀	1.41	15	1.39	17
京都	1.19	45	1.18	45
大阪	1.22	43	1.21	42
兵庫	1.28	38	1.25	38
奈良	1.22	44	1.19	43
和歌山	1.34	31	1.32	32
鳥取	1.51	4	1.47	8
島根	1.53	3	1.50	2
岡山	1.40	17	1.37	22
広島	1.37	22	1.34	28
山口	1.40	18	1.38	20
徳島	1.31	35	1.26	36
香川	1.42	14	1.43	13
愛媛	1.37	23	1.35	26
高知	1.33	34	1.32	32
福岡	1.30	37	1.26	36
佐賀	1.50	8	1.48	6
長崎	1.49	10	1.45	11
熊本	1.50	6	1.46	9
大分	1.45	12	1.40	15
宮崎	1.55	2	1.48	6
鹿児島	1.51	5	1.49	4
沖縄	1.74	1	1.72	1

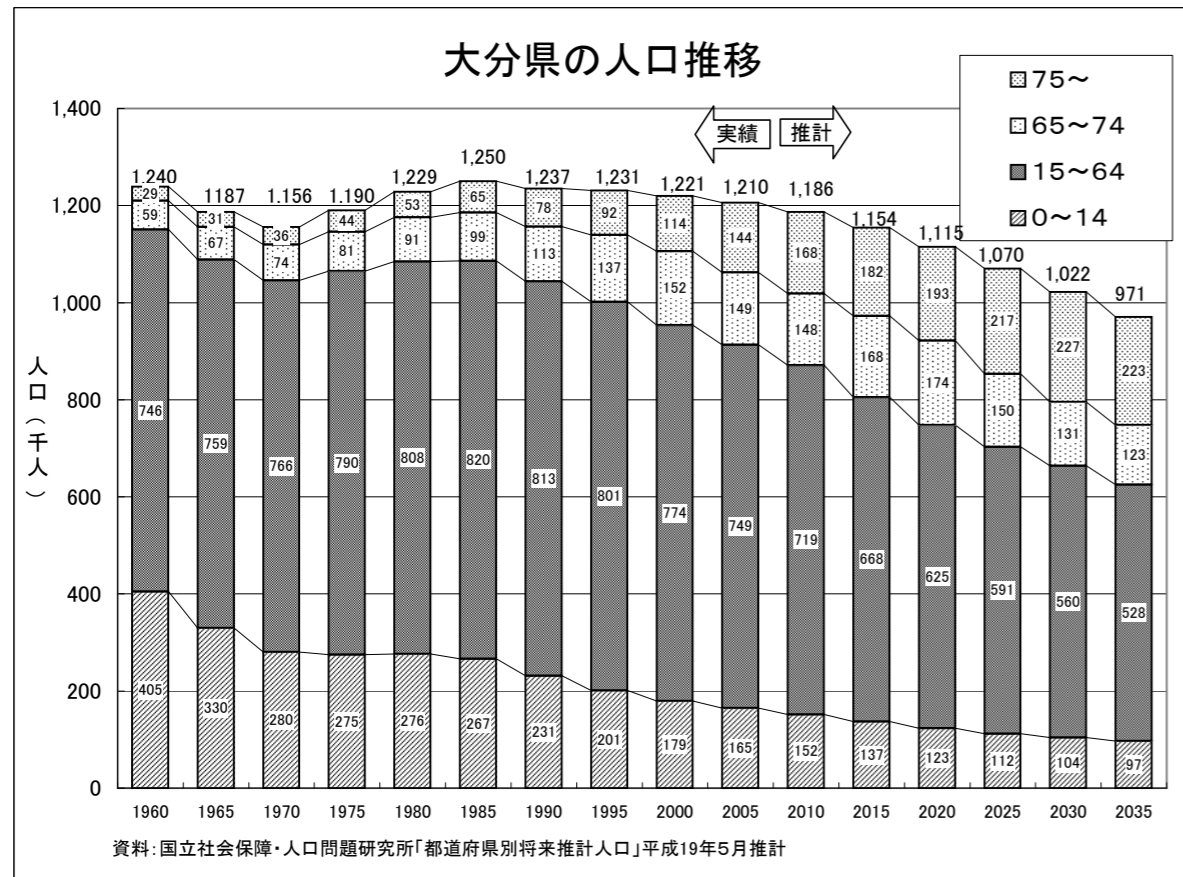

年次	出生数(人)	合計特殊出生率
1949 昭和24年	42,200	4.60
1950 25年	36,701	3.90
1951 26年	33,701	3.48
1952 27年	30,712	3.32
1953 28年	28,819	3.10
1954 29年	26,290	2.83
1955 30年	26,429	2.67
1956 31年	25,265	2.48
1957 32年	21,893	2.17
1958 33年	23,124	2.28
1959 34年	22,212	2.18
1960 35年	20,127	2.04
1961 36年	19,461	1.98
1962 37年	19,049	1.93
1963 38年	18,794	1.90
1964 39年	18,471	1.87
1965 40年	18,534	2.07
1966 41年	12,743	1.43
1967 42年	19,395	2.17
1968 43年	17,716	1.99

年次	出生数(人)	合計特殊出生率
1969 昭和44年	17,618	1.98
1970 45年	17,579	1.97
1971 46年	18,361	2.04
1972 47年	18,813	2.09
1973 48年	19,171	2.14
1974 49年	18,765	2.12
1975 50年	18,336	1.93
1976 51年	18,305	1.91
1977 52年	17,776	1.86
1978 53年	17,197	1.82
1979 54年	16,969	1.83
1980 55年	16,296	1.82
1981 56年	15,509	1.77
1982 57年	15,242	1.80
1983 58年	15,317	1.83
1984 59年	14,850	1.80
1985 60年	14,420	1.78
1986 61年	13,954	1.78
1987 62年	13,351	1.72
1988 63年	12,868	1.68

年次	出生数(人)	合計特殊出生率
1989 平成元年	12,189	1.65
1990 2年	11,631	1.58
1991 3年	11,817	1.64
1992 4年	11,509	1.62
1993 5年	11,301	1.57
1994 6年	11,770	1.63
1995 7年	11,125	1.55
1996 8年	11,344	1.57
1997 9年	11,103	1.53
1998 10年	11,129	1.52
1999 11年	10,714	1.46
2000 12年	10,910	1.51
2001 13年	10,891	1.48
2002 14年	10,424	1.42
2003 15年	10,213	1.41
2004 16年	10,024	1.40
2005 17年	9,780	1.40
2006 18年	10,156	1.45

資料:厚生労働省「人口動態統計」、国立社会保障・人口問題研究所「人口統計資料集」、大分県福祉保健部調べ。
 注1:合計特殊出生率:15~49歳までの女子の年齢別出生率を合計したもので、一人の女性が仮にその年次の年齢別出生率で一生涯の間に産むとしたときの子ども数に相当する。

大分県長期総合計画
 「安心・活力・発展プラン2005」
 目標指標
 合計特殊出生率全国順位
 H22年度 14位
 H27年度 10位