

出生数・合計特殊出生率の年次推移(大分県)

年次	出生数(人)	合計特殊出生率
1899 明治32年	22,888	...
1900 33年	28,819	...
1901 34年	24,097	...
1902 35年	24,332	...
1903 36年	23,977	...
1904 37年	23,135	...
1905 38年	22,814	...
1906 39年	23,223	...
1907 40年	25,281	...
1908 41年	25,754	...
1909 42年	26,054	...
1910 43年	25,600	...
1911 44年	27,006	...
1912 大正元年	27,701	...
1913 2年	26,960	...
1914 3年	28,346	...
1915 4年	28,025	...
1916 5年	27,628	...
1917 6年	28,075	...
1918 7年	27,485	...
1919 8年	25,963	...
1920 9年	30,936	...
1921 10年	29,851	...
1922 11年	29,835	...
1923 12年	31,902	...
1924 13年	30,423	...
1925 14年	32,334	5.37

年次	出生数(人)	合計特殊出生率
1926 昭和元年	32,169	...
1927 2年	30,823	...
1928 3年	31,607	...
1929 4年	31,892	...
1930 5年	30,778	5.00
1931 6年	32,197	...
1932 7年	32,025	...
1933 8年	32,350	...
1934 9年	30,587	...
1935 10年	32,262	...
1936 11年	29,989	...
1937 12年	33,265	...
1938 13年	27,449	...
1939 14年	26,841	...
1940 15年	28,758	...
1941 16年	31,346	...
1942 17年	29,909	...
1943 18年	29,814	...
1944 19年	31,129	...
1945 20年	29,402	...
1946 21年	32,486	...
1947 22年	42,330	...
1948 23年	43,583	...
1949 24年	42,200	4.60
1950 25年	36,701	3.90
1951 26年	33,701	3.48
1952 27年	30,712	3.32

年次	出生数(人)	合計特殊出生率
1953 昭和28年	28,819	3.10
1954 29年	26,290	2.83
1955 30年	26,429	2.67
1956 31年	25,265	2.48
1957 32年	21,893	2.17
1958 33年	23,124	2.28
1959 34年	22,212	2.18
1960 35年	20,127	2.04
1961 36年	19,461	1.98
1962 37年	19,049	1.93
1963 38年	18,794	1.90
1964 39年	18,471	1.87
1965 40年	18,534	2.07
1966 41年	12,743	1.43
1967 42年	19,395	2.17
1968 43年	17,716	1.99
1969 44年	17,618	1.98
1970 45年	17,579	1.97
1971 46年	18,361	2.04
1972 47年	18,813	2.09
1973 48年	19,171	2.14
1974 49年	18,765	2.12
1975 50年	18,336	1.93
1976 51年	18,305	1.91
1977 52年	17,776	1.86
1978 53年	17,197	1.82
1979 54年	16,969	1.83

年次	出生数(人)	合計特殊出生率
1980 昭和55年	16,296	1.82
1981 56年	15,509	1.77
1982 57年	15,242	1.80
1983 58年	15,317	1.83
1984 59年	14,850	1.80
1985 60年	14,420	1.78
1986 61年	13,954	1.78
1987 62年	13,351	1.72
1988 63年	12,868	1.68
1989 平成元年	12,189	1.65
1990 2年	11,631	1.58
1991 3年	11,817	1.64
1992 4年	11,509	1.62
1993 5年	11,301	1.57
1994 6年	11,770	1.63
1995 7年	11,125	1.55
1996 8年	11,344	1.57
1997 9年	11,103	1.53
1998 10年	11,129	1.52
1999 11年	10,714	1.46
2000 12年	10,910	1.51
2001 13年	10,891	1.48
2002 14年	10,424	1.42
2003 15年	10,213	1.41
2004 16年	10,024	1.40
2005 17年	9,783	1.39

資料:厚生労働省「人口動態統計」、国立社会保障・人口問題研究所「人口統計資料集2004」、大分県福祉保健部調べ。

注1:合計特殊出生率:15~49歳までの女子の年齢別出生率を合計したもので、一人の女性が仮にその年次の年齢別出生率で一生涯の間に産むとしたときの子ども数に相当する。

注2:合計特殊出生率について、記載のない年の数値は不詳。

注3:2005年(平成17年)は概数。

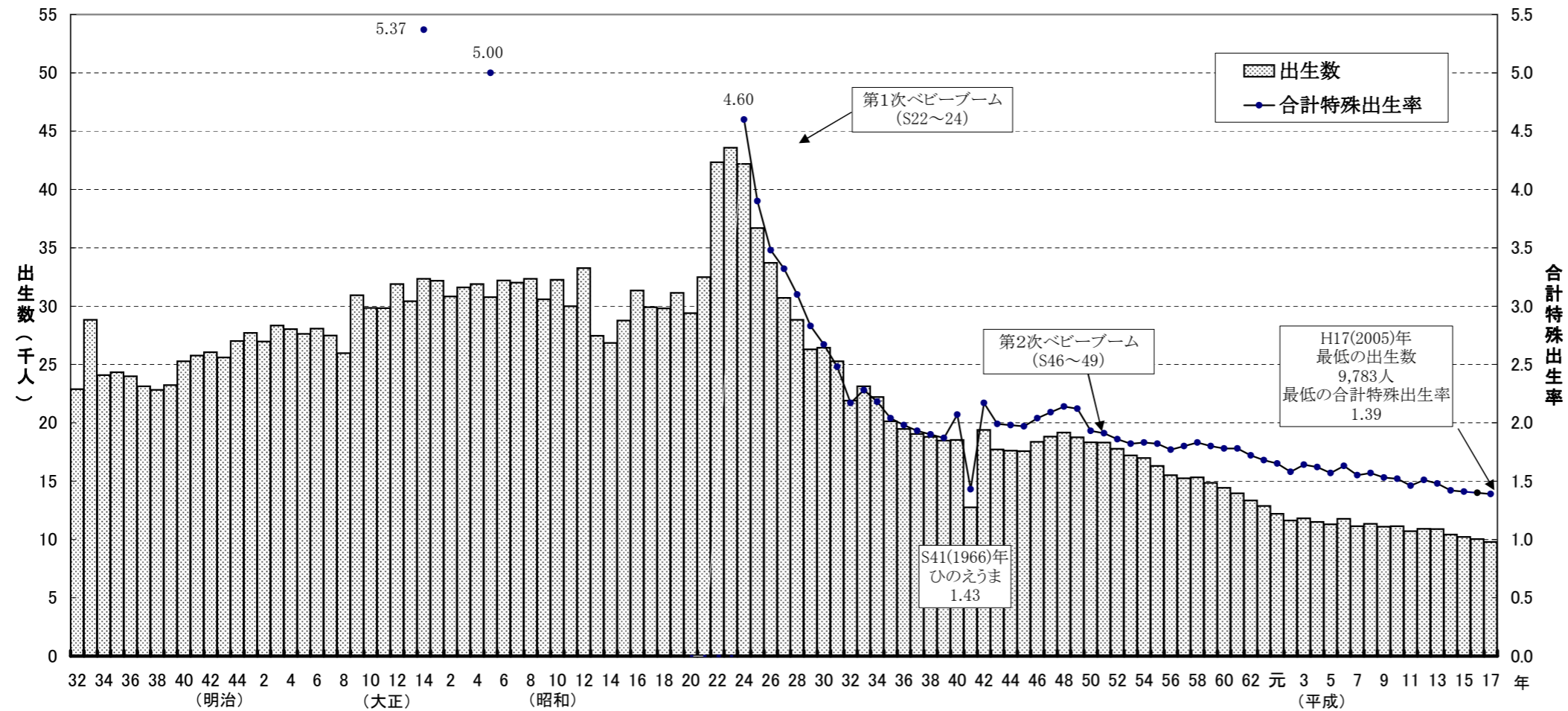

都道府県別合計特殊出生率

都道府県	平成17年		平成16年	
	率	順位	率	順位
全 国	1.25		1.29	
沖 縄	1.71	1	1.72	1
福 井	1.47	2	1.45	11
福 島	1.46	3	1.51	3
宮 崎	1.46	3	1.52	2
鳥 取	1.44	5	1.50	4
佐 賀	1.44	5	1.49	5
鹿 児 島	1.44	5	1.47	7
熊 本	1.42	8	1.47	7
島 根	1.40	9	1.48	6
山 形	1.39	10	1.47	7
長 野	1.39	10	1.42	14
香 川	1.39	10	1.43	12
長 崎	1.39	10	1.46	10
大 分	1.39	10	1.40	16
岩 手	1.36	15	1.43	12
栃 木	1.35	16	1.37	18
静 岡	1.34	17	1.37	18
滋 賀	1.34	17	1.41	15
富 山	1.33	19	1.37	18
山 口	1.33	19	1.36	21
群 馬	1.32	21	1.35	23
石 川	1.31	22	1.35	23
山 梨	1.31	22	1.36	21
岡 山	1.31	22	1.38	17
愛 知	1.30	25	1.34	26
広 島	1.30	25	1.33	29
愛 媛	1.30	25	1.33	29
高 知	1.30	25	1.30	34
新 潟	1.29	29	1.34	26
三 重	1.29	29	1.34	26
岐 阜	1.28	31	1.31	32
秋 田	1.27	32	1.30	34
和 歌 山	1.26	33	1.28	36
青 森	1.25	34	1.35	23
茨 城	1.24	35	1.33	29
徳 島	1.21	36	1.31	32
福 岡	1.21	36	1.25	37
兵 庫	1.20	38	1.24	38
宮 城	1.19	39	1.24	38
埼 玉	1.18	40	1.20	41
千 葉	1.18	40	1.22	40
神 奈 川	1.17	42	1.20	41
大 阪	1.16	43	1.20	41
北 海 道	1.13	44	1.19	44
京 都	1.13	44	1.14	46
奈 良	1.12	46	1.16	45
東 京	0.98	47	1.01	47

大分県長期総合計画
「安心・活力・発展プラン2005」
目標指標
合計特殊出生率全国順位
H22年度 14位
H27年度 10位