

清掃業務委託共通仕様書

この仕様書は、清掃業務委託契約書（以下「契約書」という。）に基づき、清掃業務について必要な事項を定める。

以下、各庁舎管理者を「甲」とし、受託者を「乙」とする。

乙及び乙の従業員は、業務の実施に当たって契約書及び本仕様書並びに関係法令を遵守して、庁舎等の衛生的な環境の確保に努めなければならない。

第 1 基本事項

1 業務の対象となる施設の概要

個別仕様書による

2 業務の基準

業務の実施に伴い適用を受ける次の法令に基づく基準等については、これを遵守し、遺漏のないように努めること。

- (1) 建築物における衛生環境の確保に関する法律
- (2) 労働安全衛生法
- (3) 廃棄物の処理及び清掃に関する法律
- (4) 水道法

労働安全衛生法上、作業主任者の選任が義務づけられている場合は乙にて適宜選任すること。労働安全衛生規則 518 条に定める高所作業を行うときは、法令で定めた安全対策を講じたうえで作業を行うこと。その他、個別仕様書にて安全衛生面での対策が明記されている場合はこれによること。

3-1 現場代理人、作業員の報告

- (1) 現場代理人選任通知書
- (2) 作業員名簿

様式については、用度管財課ホームページ「清掃業務様式 月間計画・実施報告など清掃業務様式（月間計画・実施報告等）」に掲載している。

<https://www.pref.oita.jp/soshiki/20100/seisouyoushiki.html>

3-2 業務の実施計画・実施報告

乙は、次の計画書、報告書を庁舎ごとに策定し、甲に書面をもって提出すること。

- (1) 年間作業計画書…契約開始日から 1 年毎の計画を契約開始日と同月の 1 日まで
(契約初年度に限り履行開始月の 10 日まで)
- (2) 月間作業計画書…前月末日まで
(契約初月分に限り履行開始月の 10 日まで)
- (3) 月間作業報告書（様式のみ）…前月末日まで
(契約初月分に限り履行開始月の 10 日まで)

様式については、用度管財課ホームページ「清掃業務様式 月間計画・実施報告など清掃業務様式（月間計画・実施報告等）」に掲載している。

<https://www.pref.oita.jp/soshiki/20100/seisouyoushiki.html>

4 業務の報告及び連絡等

- (1) 乙は、**日常的業務**については、実施結果を庁舎ごとに業務の翌日（翌日が閉庁日のときは次の開庁日の日とする。）までに書面（「月間作業報告書」）により甲に報告し、承認を得ること。
なお、実施結果に関する指示事項については、速やかにこれを是正するとともに、甲の確認を得ること。
- (2) 乙は、**日常的業務以外の業務**については、庁舎ごとに、業務実施前に甲の承認を得て実施するとともに、業務終了後は速やかに、月間作業報告書とは別に必要により実施結果の報告書を甲に提出し、承認を得ること。
- (3) 乙は、建物及び施設等に損傷又は不良箇所を発見したときは、速やかに甲に報告しなければならない。
- (4) 甲は、必要と認めるときは、業務の実施状況について調査し、又は乙に報告を求めることができる。
- (5) 乙は、業務上の苦情等に対しては真摯に対応し、速やかに業務の改善を図らなければならない。その場合、甲は乙に対して業務改善計画を求めることができるものとし、乙は計画どおり遂行しなければならない。

5 従業員の資質向上の体制の確立

県施設のサービスの維持には、施設の清掃の徹底は不可欠であるため、乙の従業員の資質の確保が重要と考えていることから、乙の資質の確保に対する体制の確認するため、任意様式にて以下の書類を作成のうえ、定められた期日までに甲に提出するものとする。

なお、入札参加申請時においても同様に提出すること。

(1) 年間研修計画計画書

契約開始日から1年ごとの研修計画を、該当年度の契約開始月の1日までに提出すること。

なお、契約初年度については、入札参加申請時に提出するものとする。

(2) 研修実績報告書

(1)に基づいて実施した研修の実績を、実施した翌月末までに報告書として提出すること。

なお、入札参加申請時には、公告日時点から遡って過去1年間に実施した研修を対象に報告書を提出するものとする。

(3) 研修参加者の勤続年数実績

(1)に基づき実施した研修に参加した従業員の勤続年数実績を、実施した翌月末までに提出すること。

なお、入札参加申請時には、公告日時点から過去1年間に実施した研修を対象として報告書を提出するものとする。

6 書類等の保存

乙は、関係書類を契約終了後5年間保存すること。

7 費用の負担

甲が乙に無償で提供するものは、次のとおりとする。

- (1) 事務室、更衣室、休憩室及び資材倉庫の用に供する庁舎等の一部
- (2) 業務の実施に必要な電気、水道及びガス

8 留意事項

- (1) 業務に使用する用具及び資材等は常に整理整頓に努め、人体に有害な薬品等は十分な管理を行うこと。
- (2) 電気、水道及びガスの使用に当たっては、節約に努め効率的に使用すること。
- (3) 作業実施に当たっては甲の執務に支障のないように行うこと。
- (4) 業務終了後、各室の施錠確認、消灯及び火気の始末に努めること。
- (5) 甲が提供した事務室、更衣室等は、常に適正な管理を行うこと。
- (6) 業務に使用する資材、消耗品は、すべて品質良好のもの（JISマーク商品等）を用いること。
- (7) 業務を実施するにあたり、服装等に留意し、かつ名札を常時着用し、従事者であることを明確にすること。

第2 清掃業務

清掃業務は、以下の仕様をもって実施するものとする。

1 業務対象場所

個別仕様書による

2 清掃員の構成

乙は、清掃業務の実施に当たり公共施設の衛生的環境を確保するため、本業務に従事する清掃員の構成は、次の能力を有するものをもって構成すること。

- (1) 作業の内容判断ができる技術力及び必要な技能を有する者…1名以上
- (2) (1)以外の清掃員については、(1)の清掃員の指示に従って作業を行う能力を有するものとする。

乙は、清掃員が急きょ年次有給休暇を取得しても仕様に定める作業を支障なく実施できるようにするため、交代要員を配置するなどの態勢を確保すること。交代要員配置の例は以下のとおり。

- (例1) 複数名の清掃員を配置する。清掃員が休暇を取得した場合は、他の清掃員が交代要員を務める。
- (例2) 本契約以外の他現場に従事している清掃員が交代要員を務める。交代要員としての作業ができるように清掃員間の引継ぎを十分に行うこと。

(A)	(B1)	(B2)	(B3)	(B4)	(C)	(D)
氏名	A庁舎	B庁舎	C庁舎	本契約以外の 他現場	上段:保険状況 及び住民税 下段:所定労働 時間計	清掃作業従 事年数
豊後 花子	△	○	△	○	■社会保険対象 ■雇用保険対象 ■特別徴収対象	20年8月
	時～時	3日/週 8:30～12:00	時～時	毎日 13:30～16:30		
	時間/週	10.5時間/週	時間/週	20.0時間/週		
大分 一郎	○	△	△	×	■社会保険対象 ■雇用保険対象 ■特別徴収対象	7年2月
	毎日 8:30～12:00 13:00～17:00	時～時	時～時	時～時		
	37.5時間/週	時間/週	時間/週	時間/週		
府内 太郎	△	○	○	○	□社会保険対象 □雇用保険対象 □特別徴収対象	28年7月
	時～時	1日/週 8:30～12:00	1日/週 8:30～12:00	3日/週 13:30～17:00		
	時間/週	3.5時間/週	3.5時間/週	10.5時間/週		
三重 某子	△	△	○	×	□社会保険対象 □雇用保険対象 □特別徴収対象	4年2月
	時～時	時～時	2日/週 8:30～12:00	時～時		
	時間/週	時間/週	7.0時間/週	時間/週		
由布 次郎	△	△	△	○	■社会保険対象 ■雇用保険対象 ■特別徴収対象	4年2月
	時～時	時～時	時～時	毎日 8:30～12:00 13:00～17:00		
	時間/週	時間/週	時間/週	37.5時間/週		

○…勤務している庁舎に記入する。

△…交代要員をとめる庁舎に記入する。

清掃頻度が「1回/日」以外の作業については、事前に監督員に了解を得た上で別日に実施することも差し支えない。

3 清掃種別

(1) 日常清掃（日又は週を単位として定期的に行う業務のことをいい、おおむね次のような業務をいう。）

ア 床の清掃…除塵、水拭き、拾い掃き

イ 床以外の清掃…除塵、部分拭き、洗面台鏡拭き、衛生器具洗浄、衛生消耗品補充及び汚物処理、手すり拭き、吸殻収集等
屋外（屋上、駐車場、足洗い場、バルコニー等）ルーフトレンや排水溝に詰まったゴミや泥などの異物を除去し排水を良好に保つこと。

ウ ごみの収集、中継所や集積所への運搬について

以下のとおりとする。

(ア) 事務室等に点在しているごみ箱

実施基準表の「吸殻・ゴミ等処理」に頻度の記載がある場合は、乙にて収集する。

(イ) 各フロアに設置しているごみ箱やカート（中継所）

実施基準表の「中継所から集積所までのゴミ運搬」に頻度の記載がある場合は、乙にて運搬する。

※集積所…一般廃棄物収集運搬業者がごみをパッカー車に積み込む場所

- (2) **定期清掃**（月又は年を単位として定期的に行う業務のことをいい、おおむね次のような業務をいう。）
- ア 床の清掃・・・表面洗浄、剥離洗浄、ワックス塗布
 - イ 床以外の清掃・・・金具磨き、窓ガラス清掃等
- (3) 作業内容については、最新版の「建築保全業務共通仕様書（国土交通省大臣官房官庁営繕部監修）」によるものとする。

4 各清掃の実施基準

個別仕様書による

5 清掃時間等

(1) 清掃等の業務の時間

個別仕様書による

(2) 日常清掃業務を必要としない日

日曜日、土曜日、国民の祝日に関する法律（昭和23年法律第178号）に規定する休日及び12月29日から同月31日及び1月2日から同月3日まで（ただし、甲が別途個別仕様書で定める場合や特に認めた場合はこの限りではない。）

(3) 定期清掃実施上の注意点

- ア 定期清掃は、甲乙協議の上、作業日時を決定し、定期清掃の実施を失念しないよう注意すること。
- イ 入館方法を事前に甲に確認すること（警備カードとマスターキー貸もしくは監督員の立ち合いなど）。
- ウ 注意事項があれば甲に事前に説明すること（例：害虫駆除実施時は一定時間立ち入らないことを庁舎内で周知する、火災報知機が作動するおそれがあれば警備会社に事前連絡するなど）

(4) その他

1週間のうち開庁日が3日未満の場合は、清掃作業実施基準表で清掃周期が「週1もしくは2回」とある清掃場所については清掃不要とする。

清掃作業が週3回とされている場合は、原則履行期間中における月・水・金で実施とする。なお月・水・金が閉庁日の場合は清掃不要とし、別日に振り替えて清掃を実施することを要しない。

6 雇用関係および賃金支払状況の確認

乙は以下の書類の複写の提出もしくは提示を求められた場合は応じること。

ただし、賃金台帳については、従業員への賃金支払い状況を確認するため、甲の求めによらず、最低賃金改定後の翌々月までに、任意の様式で提出するものとする。

- 健康保険・厚生年金保険被保険者標準報酬決定通知書
- 健康保険証 （被保険者等記号・番号等にマスキングを施されたものであること）
- 雇用保険被保険者証
- 給与支払報告書（地方税法第317条の6）
- 特別徴収税額決定通知書（地方税法第321条の4第1項）
- 労働者名簿（労働基準法第107条）

○賃金台帳（労働基準法第 108 条）

○上記の他委託者が必要と認めた書類

※書類にマイナンバーが記載されている場合は、漏えい防止のためマスキングを施し、これを表示しないこと

7 鍵及びIDカードの善管注意義務

ア 甲は、乙に対し入庁に必要な鍵及びIDカードを貸与する。

イ 乙は、鍵及びIDカードの管理において善管注意義務を負うものとする。

ウ 乙は、乙の従業員にかかるIDカード貸与一覧表を甲の求めに応じて提出すること。

エ 乙は、鍵又はIDカードを紛失した際には甲に速やかに報告すること。

8 衛生消耗品（トイレトペーパー、水石鹼及びビニール袋等）

原則として甲が調達し、乙は補充作業を行う。ただし、別表1に記載がある場合は、以下の物品の調達も乙が行う。

(1) トイレトペーパー

シングル 古紙 100%幅 114 mm程度×100m 穴内径 35 mm程度（ただし、別表1にこれと異なる規格の記載がある場合はこれによること。）年間使用予定数量は別表1による

(2) 水石鹼

2倍希釈 18 リットル/缶（ただし、別表1にこれと異なる濃度の記載がある場合はこれによること。）年間使用予定数量は別表1による。

(3) ビニール袋 仕様及び数量は別表1による。

9 害虫等の調査及び駆除業務

国土交通省大臣官房官庁営繕部計画課保全指導室の定める「建築保全業務共通仕様書」第5章のとおり実施すること。

別表1に記載する庁舎について害虫等の調査及び駆除業務は、以下の仕様をもって実施するものとする。

(1) 対象とする害虫等駆除

ねずみ、ゴキブリ、ダニ及びその他昆虫

(2) 実施計画等

ア 建築物における衛生環境の確保に関する法律（又は事務所衛生基準規則）に基づき、6ヶ月以内に1回以上行うものとし、実施時期は別途協議する。

イ 乙は、実施前に、甲の承諾を受けて実施すること。

(3) 作業内容

ア 調査実施方法

(ア)「建築物における維持管理マニュアルについて」（平成 20 年 1 月 25 日 健衛発第 0125001 号）第6章 ねずみ等の防除 3. IPM 実施モデル 2) ゴキブリによる。

(イ) 聞き取り調査は甲乙協議のうえで、甲による実施によることができる。

甲は聞き取り調査を踏まえ、トラップ設置を指示することがある。

(ウ) 乙は調査結果を薬剤散布等実施前に甲に報告する。

(エ) 調査結果報告書の様式は発注者が別途定め、大分県庁ホームページに掲載する。

イ 薬剤散布等実施方法

(ア) 噴霧法、散布法及びその他有効と認められる駆除方法による。

(イ) 塗布による場合は、室又は湯沸場等ゴキブリ等の通路となる床面等に約10cm幅で塗布する。

(ウ) 薬剤散布が困難な場所については、甲乙協議により、薬剤散布を毒餌やトラップの設置に替えることができる。

ウ 薬剤散布場所等

別表1のとおり

(4) 薬剤選定にあたっての留意事項

ア 薬事法上の承認を受けた医療品又は医療部外品を用いること。

イ 容器及び被包等に記載された「用法・用量」並びに「使用上の注意」を遵守すること。

ウ 作業終了後は、必要に応じ強制換気や清掃等を行うことにより、屋内に残留した薬剤を除去し、安全の確保の徹底を図ること。

(5) 業務実施上の注意事項

ア 専門技術者の指導のもとに行うこと。

イ 室内の備品、書類等は、みだりに移動させないこと。

ウ くん煙する場合は、可燃物に注意すること。

エ 実施状況は写真（カラー）撮影し、報告書に添付すること。

オ 建築物における衛生的環境の確保に関する法律（昭和45年法律第20号）第12条の2第1項第7号（害虫等の調査及び駆除）に掲げる事業の都道府県知事の登録を受けていない者が害虫等の調査及び駆除を実施する場合は以下によること。

○ 大分県内に本社又は本店を構え、前記の貯水槽清掃業の都道府県知事の登録を受けている者に再委託すること。

○ 業務実施の1箇月前までに「再委託（変更）承諾申請書」を委託者に提出し、あらかじめ承諾を得ること。

○ 暴力団等（入札公告2（5）に定める者をいう）および大分県が発注する物品等の調達、売払い及び役務の提供に係る競争入札参加資格を有する者に対する指名停止の措置を受けている者への再委託は行わないこと。

10 庁舎の改修工事等

庁舎の改修工事等乙の責めによらない事情により、清掃箇所に立ち入れず作業ができない場合は、立ち入れない期間と場所の清掃作業を見合わせる減額変更契約を締結することがある。

また、改修後に清掃箇所の床仕上げや面積の変更など仕様変更が必要になることがあるため同様に変更契約を締結することがある。乙はこれにかかる変更協議に応じること。

11 感染症対策について

清掃員が使用する感染防止を目的としたゴム手袋は、乙の求めに応じて甲が調達して乙に支給する。マスクは、乙が調達する。

甲は仕様に定める回数の範囲内でアルコール溶液での拭き上げ作業を乙に指示することがある。アルコール溶液は乙の求めに応じて甲が調達して乙に支給する。機械故障防止のため、エレベータースイッチにアルコール溶液を直接噴霧しないこと。

12 その他（押印の省略、個人情報・機密情報）

- (1) 以下の書類は押印を省略して提出することができる。
再委託承諾申請書、現場代理人選任通知書、清掃員名簿、請求書、
年間作業計画書、月間作業計画書、月間作業報告書、
その他委託者が認めた書類
- (2) 提出方法は郵送、持参、電子メールでの送信いずれも可とする。
- (3) 電子メールで送信する場合は以下のとおりとする。
 - ・書類の日付を送信日と同日とする。
 - ・月間作業報告書は甲にて印刷し、乙の清掃員に交付することができる。
- (4) 個人情報及び機密情報を取り扱う業務が発生する場合は、契約書記載の機密情報・個人情報に関する条項及び機密保持及び個人情報保護に関する特記事項を遵守すること。なお、その場合は機密保持及び個人情報保護に関する特記事項第17条に定める監査、調査等を実施する。

個別仕様書（日田総合庁舎）

本仕様書は、清掃業務等委託契約書に基づき、清掃業務の実施に関し、必要な事項を定めた共通仕様書によるほか、日田総合庁舎に係る事項を個別に定めるものである。

なお、以下、庁舎管理者（西部振興局長）を「甲」とし、受託者を「乙」とする。

第1 基本事項

この仕様書は、以下の基本事項を要件として作成する。

1 業務の対象となる施設の概要

庁舎名 日田総合庁舎

所在地 日田市城町1丁目1-10

敷地面積 12,322.88㎡

(1) 本庁舎棟（構造：鉄筋コンクリート造、清掃延床面積：4,531.83㎡）

(2) 別棟（構造：木造、清掃延床面積：438.80㎡）

清掃延床面積 合計：4,970.63㎡

窓扉ガラス清掃面積 796.56㎡

清掃員の駐車場、駐輪場の使用可否

駐車場（可・否） 駐輪場（可・否）

2 協議

その他、本仕様書に定めがない事項については、甲乙協議の上定める。

第2 清掃業務

清掃業務は、以下の仕様をもって実施するものとする。

1 業務対象場所

庁舎内（付属施設を含む。）及びその構内とする。ただし、次に掲げる場所は除く。

ア 本庁舎棟

・1階組合倉庫	1.90㎡
・機械室	93.99㎡
・パイプスペース	20.71㎡
・屋内消火栓	3.36㎡
・屋内パイプスペース	10.49㎡
・洗面パイプスペース	5.28㎡
・エレベーター（重複分）	17.28㎡
・端子ボックス	0.78㎡
・テレメーター室	41.67㎡
・無線室	28.32㎡

・エレベーター機械室	12.20 m ²
除外面積小計	235.98 m ²
イ 付属棟	
・県税倉庫	21.26 m ²
・旧福祉倉庫	21.78 m ²
・農改倉庫	21.26 m ²
・振興局倉庫	33.56 m ²
・土木倉庫	38.89 m ²
・維持倉庫	66.42 m ²
・水防倉庫	25.67 m ²
・研磨室	21.00 m ²
・教育倉庫	17.16 m ²
・タイヤ置場	11.22 m ²
・パイプスペース	1.62 m ²
・車庫	487.20 m ²
・発電機室	101.49 m ²
・中2階	24.00 m ²
・旧運転技師室	49.60 m ²
・控室	4.70 m ²
除外面積小計	946.83 m ²
除外面積合計	1,182.81 m ²

2 各清掃の実施基準

別表2「清掃作業実施基準表（日田総合庁舎）」による。

3 日常清掃の業務時間

8時30分から17時15分までの間。ただし、甲乙協議の上変更可能とする。
17時30分より早い時間に作業が終了した場合、それより早い時間に帰宅して差し支えない。

…仕様に入れる場合は記入（もしくはプルダウンメニューで選択）してください。
仕様に入れない場合斜線を引いてください。

(別表1)

			記入上の注意
衛生消耗品	トイレトペーパー年間使用予定数量 シングル 古紙100% 幅114mm程度×100m 穴内径35mm程度		60の倍数とすること。 共通仕様書と異なる規格とする場合は適宜記入 すること。(コアレス不可とする等)
	水石鹼年間予定数量 (2倍希釈18リットル/缶)		2倍希釈 18リットル缶以外とする場合は、適宜 記入すること。
	ビニール袋の大きさ、数量		
空調フィルター清掃 原則として年2回 (冷房前、暖房前)	天井設置型	111基	
	壁掛け型		
	床置き型		
貯水槽清掃	受水槽		
	設置場所	日田総合庁舎	
	材質	ステンレス	
	容量 (m ³) ※1	8.0m ³	
	基数※2	2基	
	内部の仕切り板有無	有	
	緊急遮断弁	電気式	
	高架水槽		
	設置場所		
	材質		
	容量 (m ³) ※1		
	基数※2		
	内部の仕切り板有無		
緊急遮断弁			
※1. 内部が仕切り板で区切られている場合にあつては区切られた容量 ※2. 内部が仕切り板で区切られている場合にあつては区切られた槽の数 (例：1基の10m ³ の貯水槽内部が1枚の仕切り板で均等に区切られている場合は容量は5m ³ 、基数は2となる)			
水質検査	上半期の検査項目 (消毒副生物12項目以外)	16項目	特定建築物は「16項目」を選択。
	下半期の検査項目	甲が実施	特定建築物は「甲が実施」を選択。
	消毒副生物12項目検査有無 (6～9月に実施)	有	特定建築物は「有」を選択。
甲が水質検査を実施する場合であっても、採水と検査機関への送付は乙が行う			
害虫駆除	薬剤散布場所	別添「日田総合庁舎図面」 のとおり	散布場所を具体的に記述する方法も、図面を添 付し「別添〇〇庁舎図面のとおり」とする場合 も可

清掃作業実施基準表(日田総合庁舎)

						床の清掃											床以外の清掃																				
						日常清掃			日常巡回清掃	定期清掃			特別清掃	日常清掃							日常巡回清掃				定期清掃												
						除塵	水拭き	拾い掃き	部分水拭き	表面洗浄・洗浄	剥離洗浄	ワックス塗布	補修・研磨・洗浄	フロアマット除塵・扉ガラス部分拭き	金属部分除塵	什器備品及び	吸殻・ゴミ等処理	流し台洗浄及び厨芥収集	衛生器具洗浄	洗面台・鏡清掃	扉・へだて部分・汚物収集	衛生消耗品補充・壁・扉・操作盤拭き・扉清掃	手摺り清掃	窓台除塵及び拭き	雑巾掛け	フロアマット除塵	吸殻・ゴミ等処理	洗面台・鏡清掃	衛生陶器洗浄	衛生消耗品補充・汚物処理	中継所から集積所までのゴミ運搬	金具磨き	壁清掃	扉ガラス清掃	窓ガラス清掃	空調フィルター清掃	害虫等の調査及び駆除業務
棟	階	番号	清掃場所	床仕上	面積(m ²)																																
本館棟	1F	1	玄関ホール	硬質床	144.04	1/日	1/日			1/6月	1/6月	1/日																									
	1F	4	廊下・エレベーターホール	弾性床	492.82	1/日	1/日			1/6月	1/6月			10/月																							
	1F	5	便所・洗面所	弾性床	159.71	1/日	1/日			1/6月	1/6月				1/日	1/日	1/日																				
	1F	6	湯沸室	弾性床	65.43	10/月	10/月			1/6月	1/6月			10/月																							
	1F	7	エレベーター	弾性床	5.76	10/月	10/月			1/6月	1/6月						10/月																				
	1F	8	階段	弾性床	135.63	10/月	10/月			1/6月	1/6月							10/月																			
	5F	11	喫煙スペース		2.16									1/日																							
	1F	2	事務室	弾性床	1886.80	1/週	1/週			1/6月	1/6月																										
	2F	2	事務室、会議室	弾性床	720.35	1/週	1/週			1/6月	1/6月																										
	1F	2	書庫・倉庫	弾性床	501.63	1/月	1/月			1/6月	1/6月																										
	3F	2	事務室、会議室	繊維床	277.06	1/週																															
1F	2	事務室、会議室	繊維床	142.60	1/月																																
付属棟	1F	4	廊下	弾性床	79.47	10/月	10/月			1/6月	1/6月			10/月																							
	2F	4	渡り廊下	硬質床	43.40																																
	2F	5	便所・洗面所	弾性床	24.65	1/日	1/日			1/6月	1/6月				1/日	1/日	1/日																				
	1F	6	湯沸室	弾性床	10.63	10/月	10/月			1/6月	1/6月			10/月																							
	1F	8	階段	弾性床	24.83	10/月	10/月			1/6月	1/6月							10/月																			
	1F	10	シャワー室	弾性床	9.67	1/週	1/週																														
	2F	2	事務室、会議室	弾性床	12.30	1/週	1/週																														
	2F	2	事務室、会議室	弾性床	121.63	1/月	1/月			1/6月	1/6月																										
	2F	2	事務室	弾性床	112.22	1/週	1/週			1/6月	1/6月																										
	建物外部	14	駐車場		4394.84																																

○各室、スペース等の面積及び床の材質等については、執務室の移転等に伴う間仕切り工事等のため現状と異なる場合もある。

害虫駆除場所 延べ面積: 3570m²

本館

5F

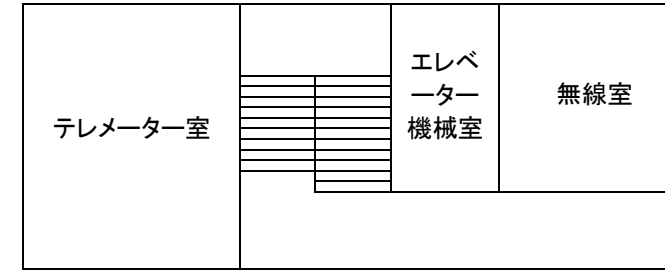

4F



3F

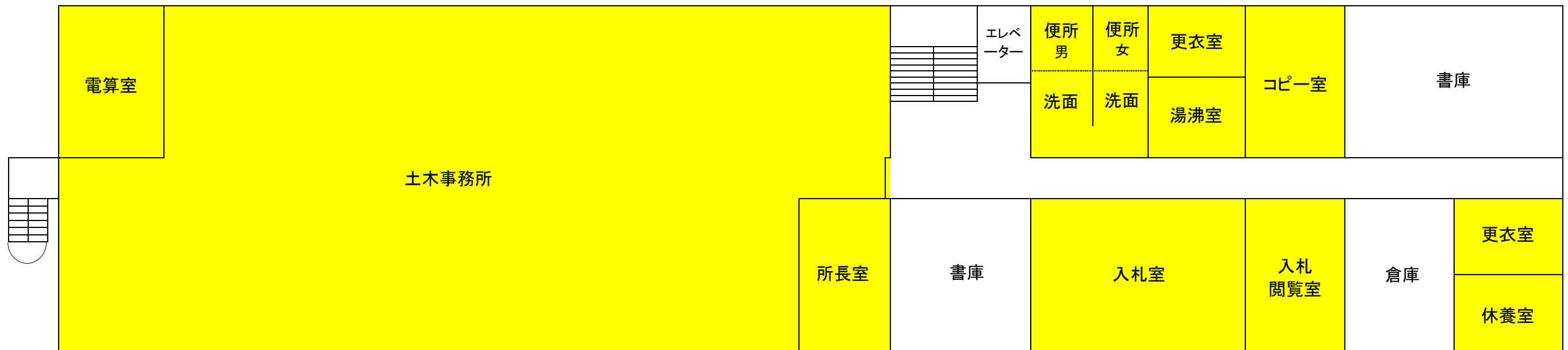

害虫駆除場所 延べ面積:3570㎡

2F

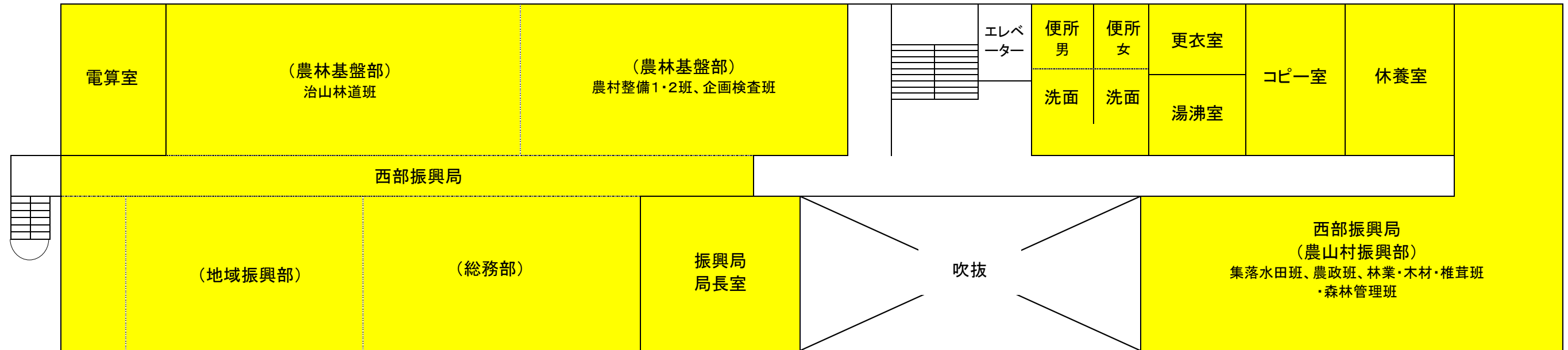

1F

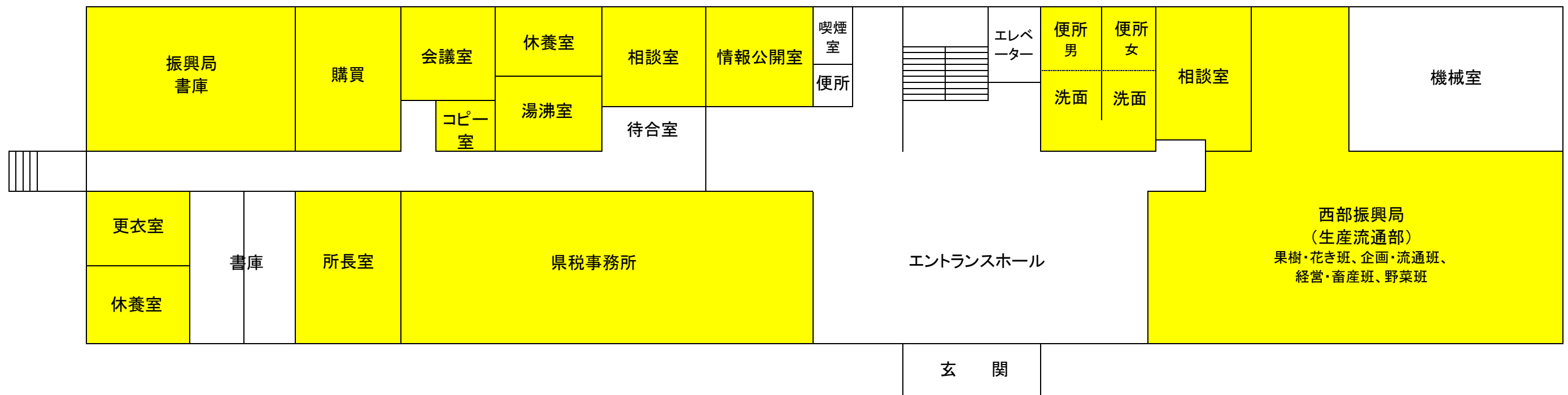

害虫駆除場所 延べ面積:3570㎡

付属棟

2F

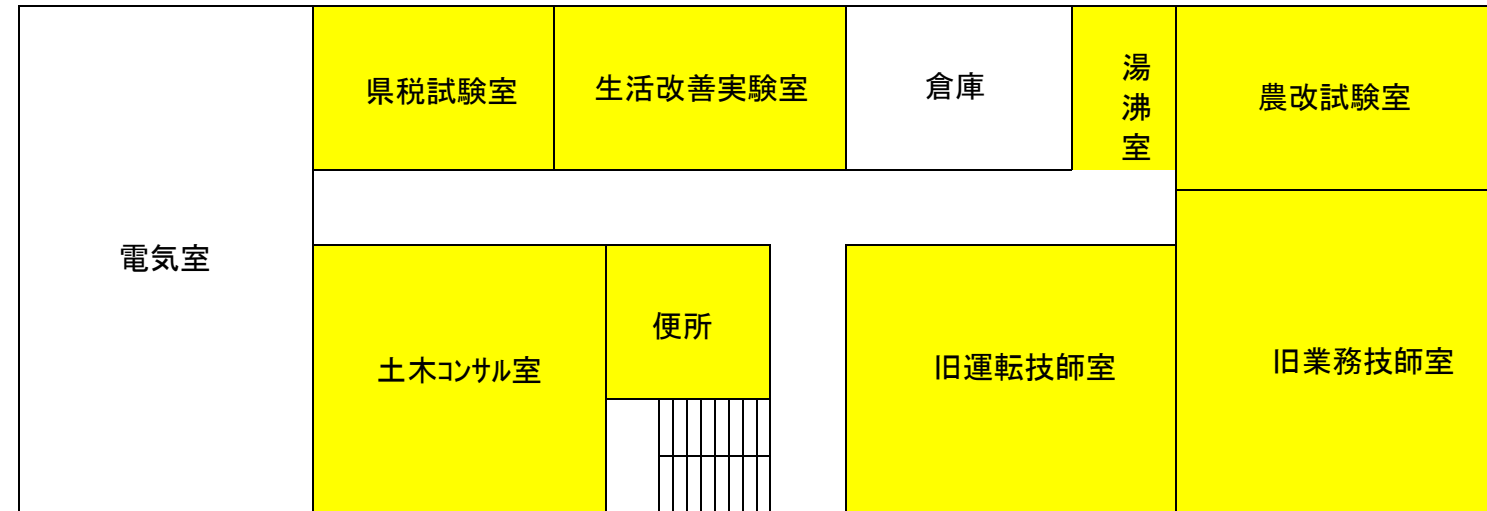

1F

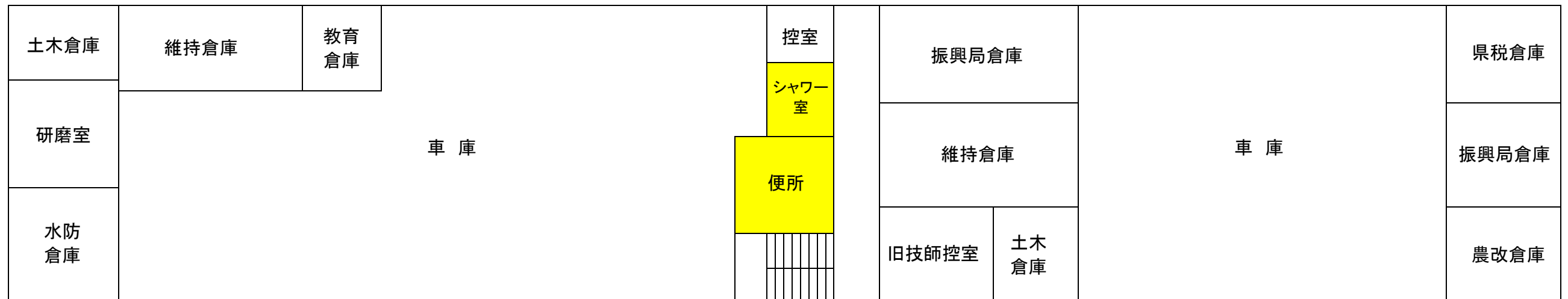

大分県日田総合庁舎 配置図

本館

5F

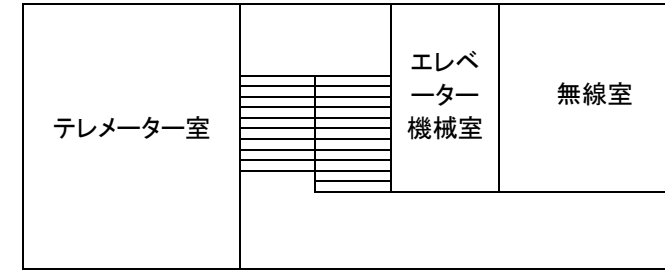

4F



3F

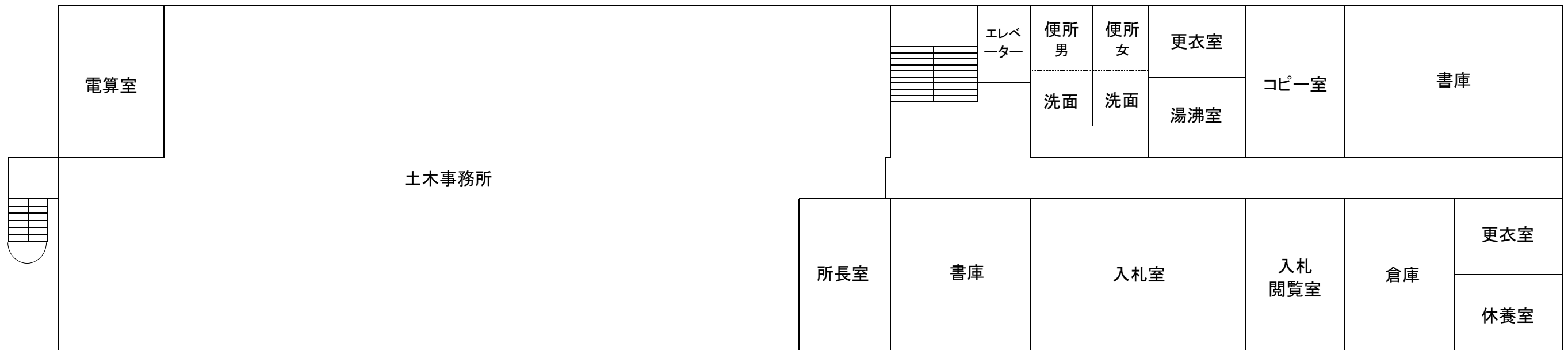

大分県日田総合庁舎 配置図

2F

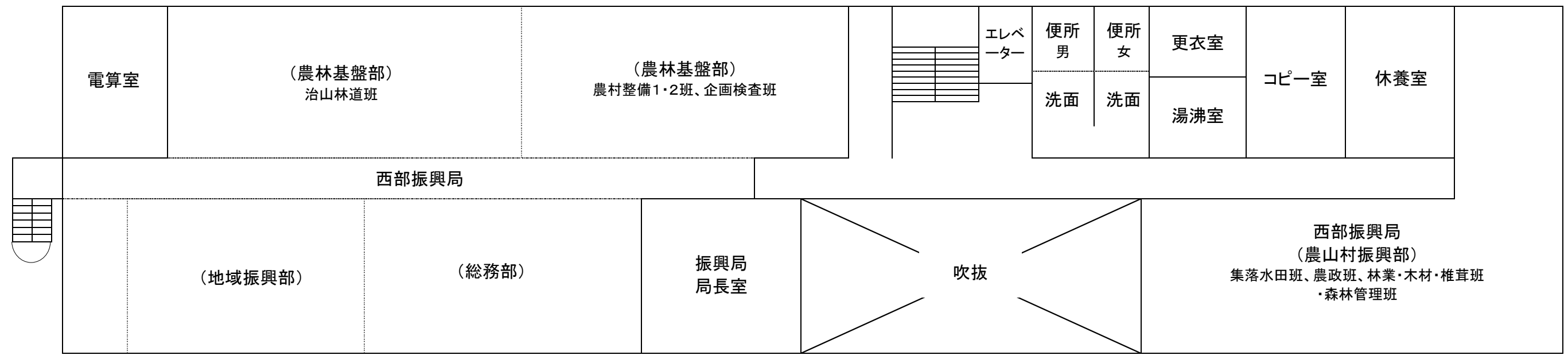

1F

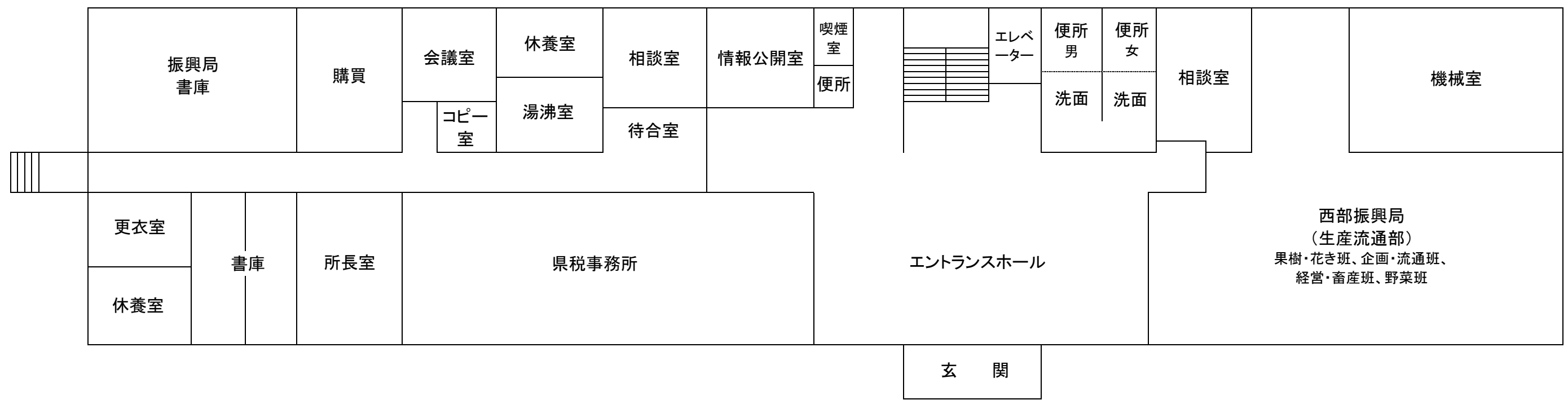

大分県日田総合庁舎 配置図

付属棟

2F

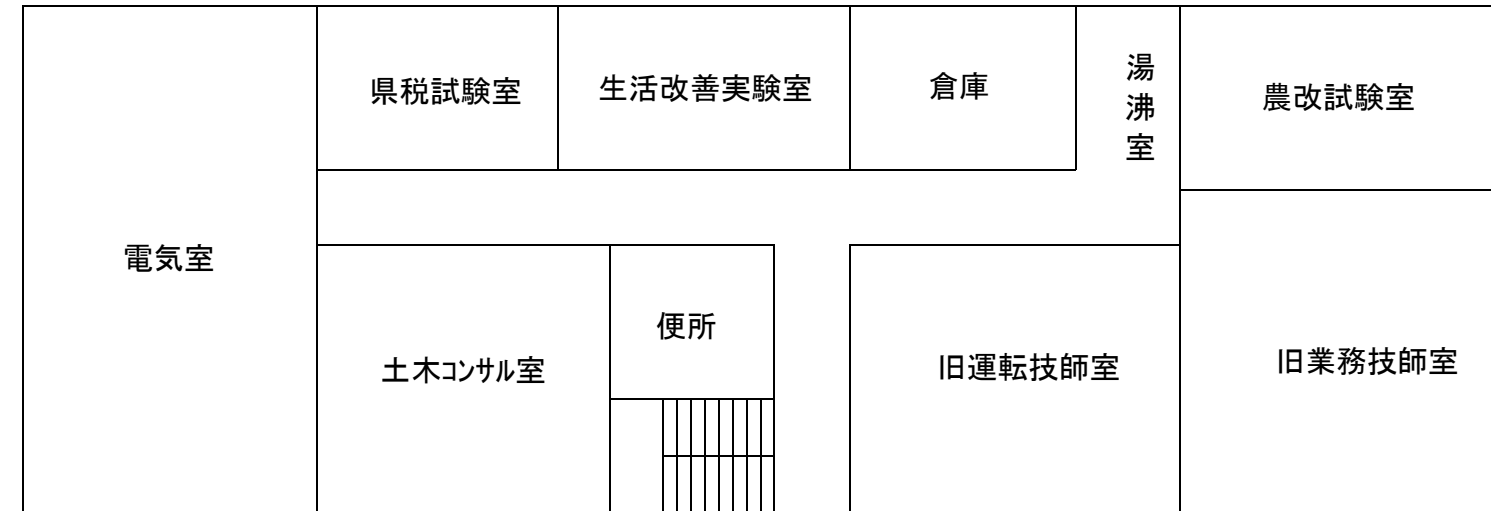

1F

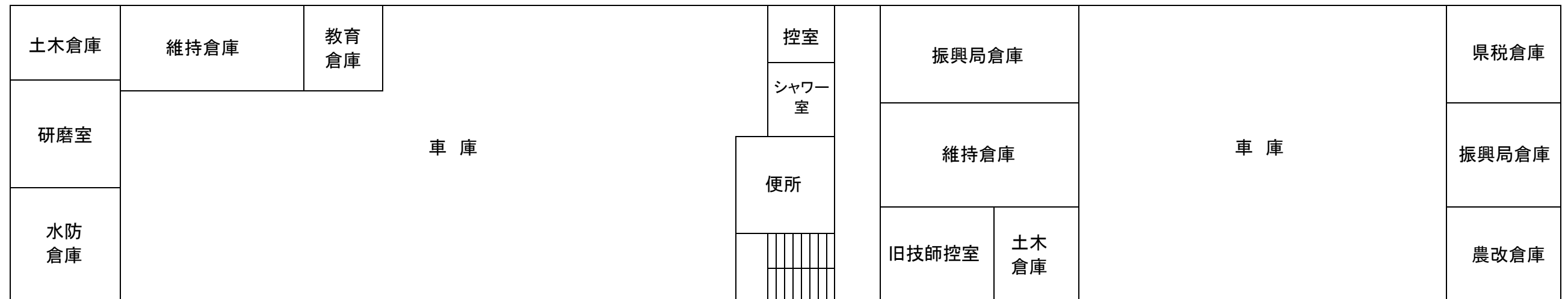

個別仕様書（大分県西部保健所庁舎）

本仕様書は、清掃業務等委託契約書に基づき、清掃業務の実施に関し、必要な事項を定めた共通仕様書によるほか、大分県西部保健所庁舎に係る事項を個別に定めるものである。
なお、以下、庁舎管理者大分県西部保健所長を「甲」とし、受託者を「乙」とする。

第1 基本事項

この仕様書は、以下の基本事項を要件として作成する。

1 業務の対象となる施設の概要

庁舎名 大分県西部保健所庁舎

所在地 日田市田島2丁目2-5

敷地面積 2,642.95㎡

本庁舎棟（構造：鉄筋コンクリート造、清掃延床面積：1,118.25㎡）

窓扉ガラス清掃面積 250.52㎡

清掃員の駐車場、駐輪場の使用可否

駐車場（可・否） 駐輪場（可・否）

2 協議

その他、本仕様書に定めがない事項については、甲乙協議の上定める。

第2 清掃業務

清掃業務は、以下の仕様をもって実施するものとする。

1 業務対象場所

庁舎内（付属施設を含む。）及びその構内とする。ただし、次に掲げる場所は除く。

- ・ 1階書庫（4部屋） 39.87㎡
- ・ 災害時備品倉庫 16.69㎡
- ・ 健康危機管理物品庫 16.80㎡
- ・ シャワー室 4.00㎡
- ・ X線室 21.98㎡
（X線室内のエアコンフィルターは清掃対象）
- ・ 男子更衣室 14.35㎡
- ・ 2階PC室 5.5㎡
- ・ 2階書庫（1部屋） 3.3㎡
- ・ 2階倉庫（2部屋） 26.54㎡
- ・ 3階倉庫（3部屋） 61.94㎡

2 各清掃の実施基準

別表2「清掃作業実施基準表（大分県西部保健所庁舎）」による。

3 日常清掃の業務時間

開庁日の午前8時30分から午後5時までの間。ただし、甲乙協議の上変更可能とする。17時15分より早い時間に作業が終了した場合、それより早い時間に帰宅して差し支えない。

…仕様に入れる場合は記入（もしくはプルダウンメニューで選択）してください。
仕様に入れない場合斜線を引いてください。

(別表1)

			記入上の注意
衛生消耗品	トイレトペーパー年間使用予定数量 シングル 古紙100% 幅114mm程度×100m 穴内径35mm程度	/	60の倍数とすること。 共通仕様書と異なる規格とする場合は適宜記入 すること。（コアレス不可とする等）
	水石鹼年間予定数量 (2倍希釈18リットル/缶)		2倍希釈 18リットル缶以外とする場合は、適宜 記入すること。
	ビニール袋の大きさ、数量		
空調フィルター清掃 原則として年2回 (冷房前、暖房前)	天井設置型	23基	
	壁掛け型	5基	
	床置き型		
貯水槽清掃	受水槽	/	
	設置場所		
	材質		
	容量 (m ³) ※1		
	基数※2		
	内部の仕切り板有無		
	緊急遮断弁		
	高架水槽		
	設置場所		
	材質		
	容量 (m ³) ※1		
	基数※2		
	内部の仕切り板有無		
	緊急遮断弁		
※1. 内部が仕切り板で区切られている場合にあつては区切られた容量 ※2. 内部が仕切り板で区切られている場合にあつては区切られた槽の数 (例：1基の10m ³ の貯水槽内部が1枚の仕切り板で均等に区切られている場合は容量は5m ³ 、基数は2となる)			
水質検査	上半期の検査項目 (消毒副生物12項目以外)	/	特定建築物は「16項目」を選択。
	下半期の検査項目		特定建築物は「甲が実施」を選択。
	消毒副生物12項目検査有無 (6～9月に実施)		特定建築物は「有」を選択。
甲が水質検査を実施する場合であっても、採水と検査機関への送付は乙が行う			
害虫駆除	薬剤散布場所	/	散布場所を具体的に記述する方法も、図面を添 付し「別添〇〇庁舎図面のとおり」とする場合 も可

清掃箇所及び 清掃対象外箇所(1/3)

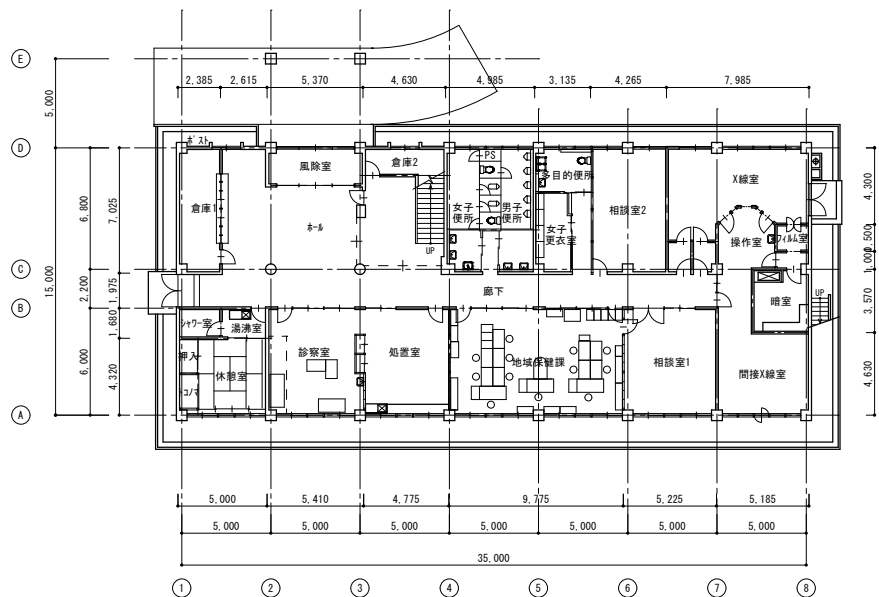

清掃箇所は下記の清掃対象外以外の場所

- 清掃対象外(清掃員控室のため)
- 清掃対象外



年度 30年度	設計年月 H30・4	工事名 西部保健所大規模改修工事	大分県日田土木事務所	図面名称 1階平面図	縮尺 A-1 1/150・A-3 1/300	建築士法第20条第1項に基づく表示 関イーエイ子設計1級建築士事務所 事務所 大分県日田市本町1-1121号 1階 建築士法第20条第1項 第1566号 高島啓 〒877-0017 大分県日田市本町1-1121 TEL: (0973)-24-4217 FAX: (0973)-24-4219	No. A-1-1
------------	---------------	---------------------	------------	---------------	---------------------------	--	-----------

清掃箇所及び 清掃対象外箇所(3/3)

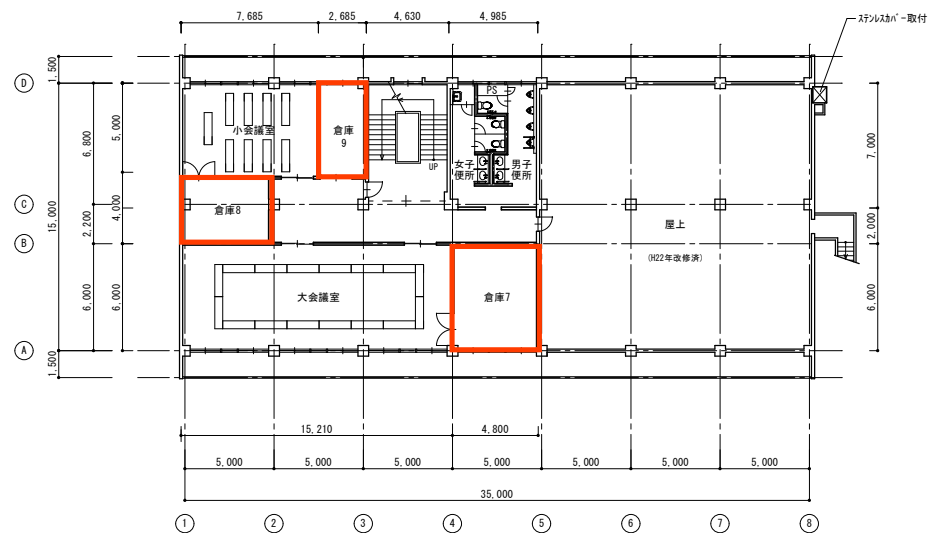
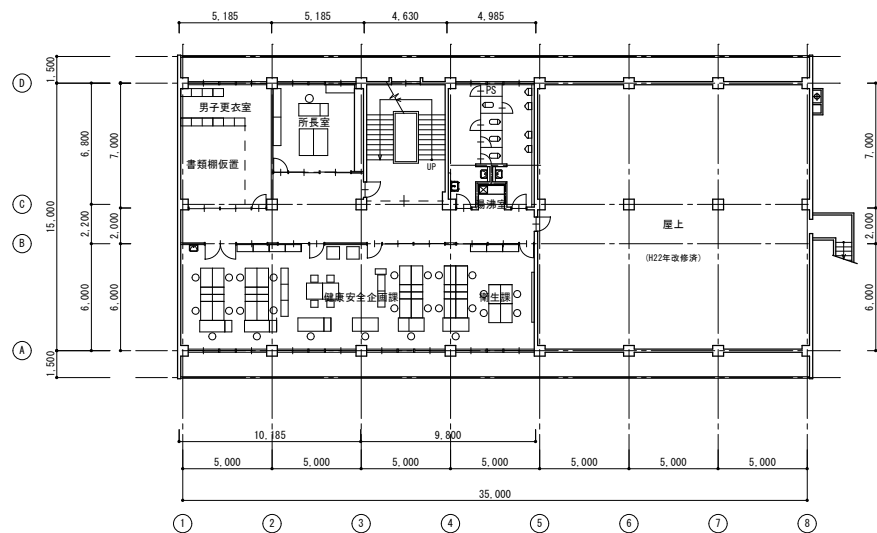
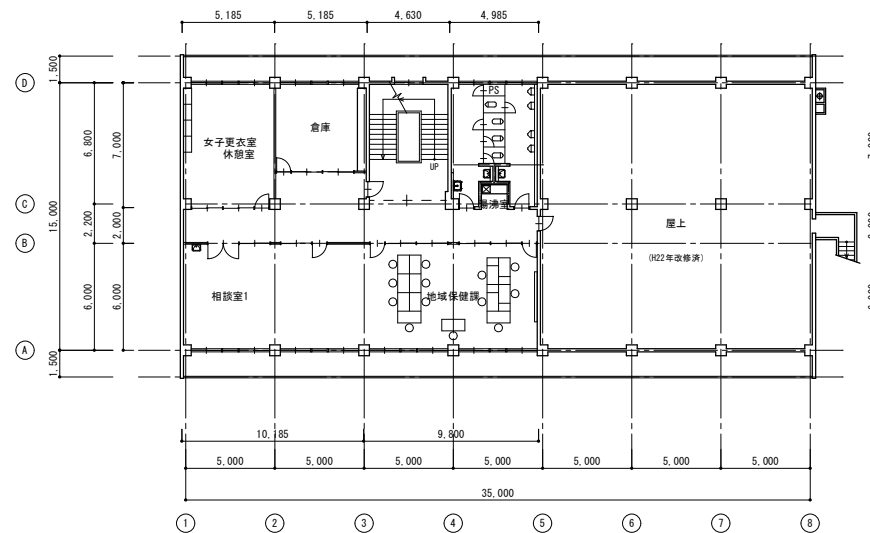
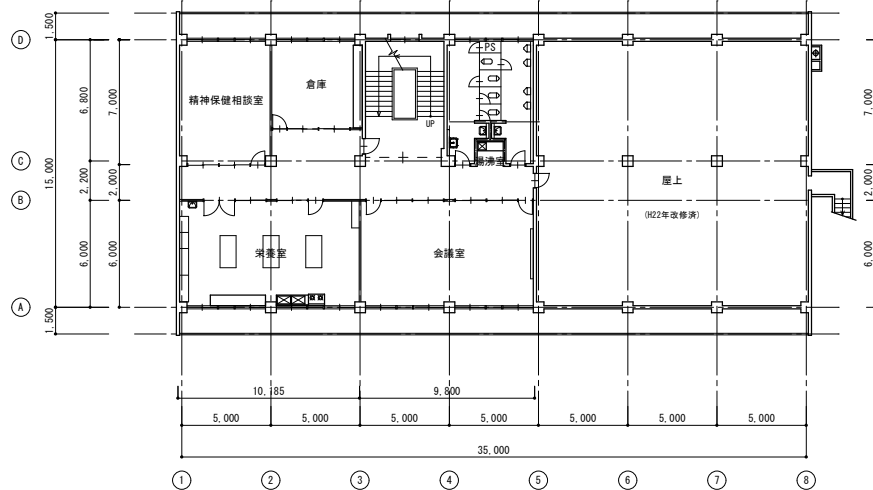

年度 30年度	設計年月 H30・4	工事名 西部保健所大規模改修工事	大分県日田土木事務所	図面名称 3階平面図	縮尺 A-1 1/150・A-3 1/300	建築士法第20条第1項に基づく表示 株式会社 関イーエィ子設計1級建築士事務所 〒871-0013 大分県日田市大字東町4-1 TEL: 0973-24-4217 FAX: 0973-24-4252	No. A-13
------------	---------------	---------------------	------------	---------------	---------------------------	---	----------

ワックス対象箇所(1/3)
 合計646.44m²
 1F162.03m²

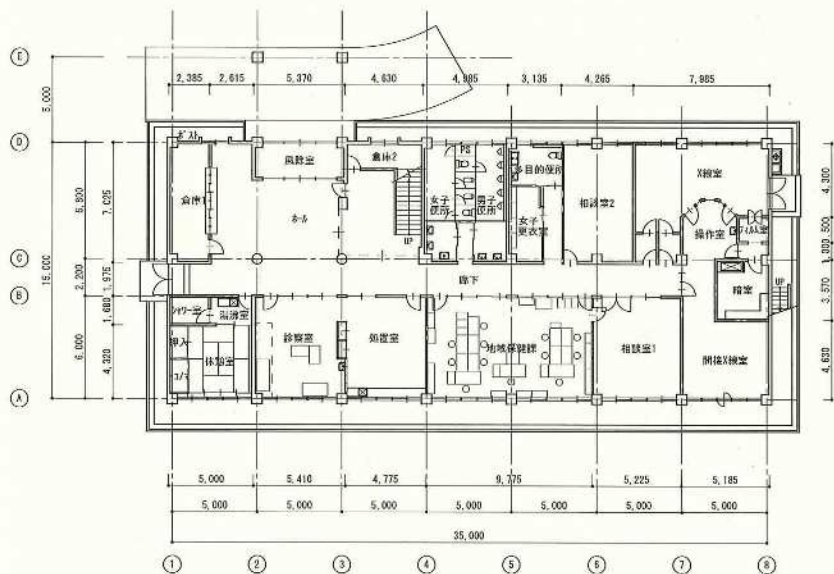

ワックス塗布箇所

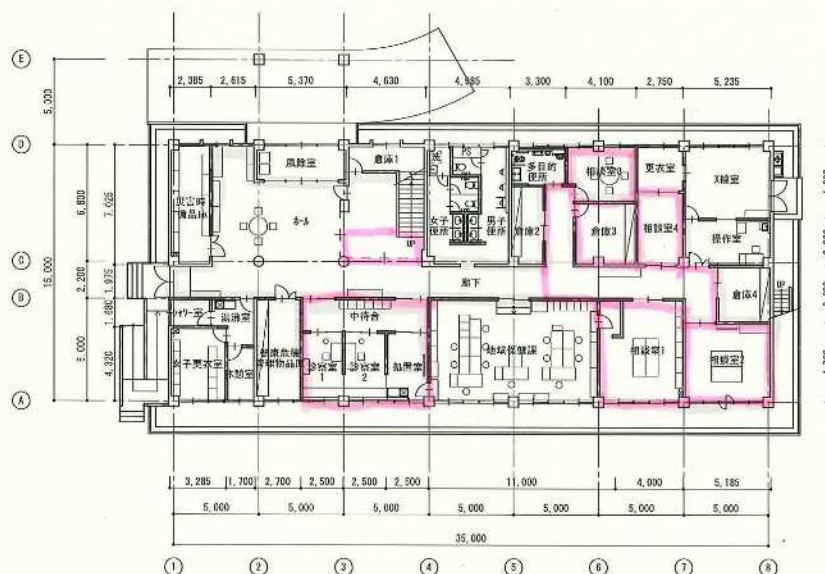

年度	設計年月	工事名	西部保健所大規模改修工事	大分県日田土木事務所	図面名称	1階平面図	縮尺	A-1 1/150・A-3 1/300	建築士法第29条第1項に基づく表示	No. A-1 1
30年度	H30・4								関イーマイク設計1級建築士事務所 〒971-0017 大分県日田市大字町1-1-1 TEL: 0973-22-7221 FAX: 0973-22-4134	

ワックス対象箇所(2/3)

合計 646.44m²
2F 189.22m²

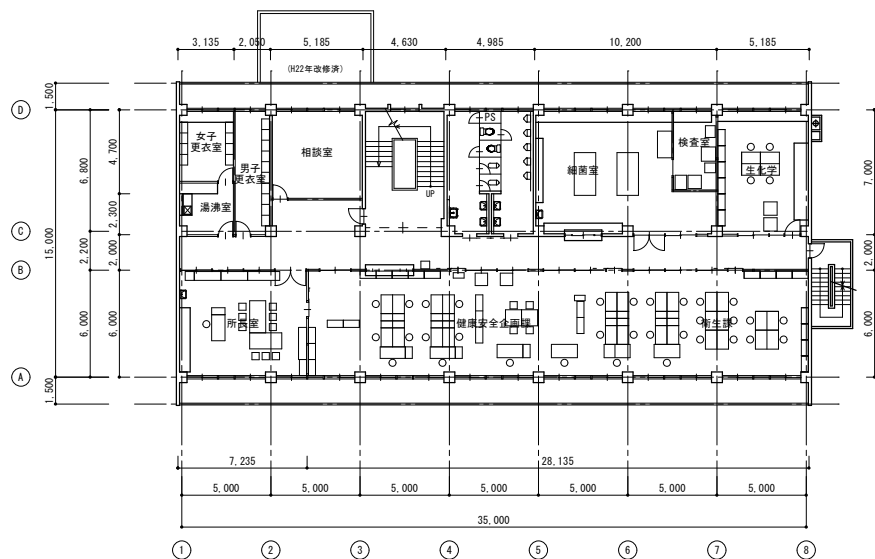

ワックス塗布箇所

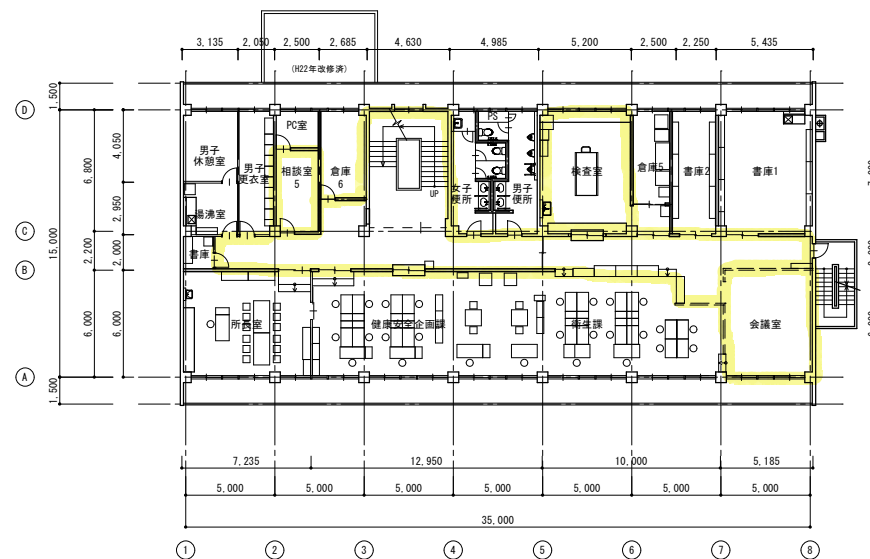

年度	設計年月	工事名	西部保健所大規模改修工事	大分県日田土木事務所	図面名称	縮尺	建築士法第20条第1項に基づく表示	No. A-1.2
30年度	H30・4				2階平面図	A-1 1/150・A-3 1/300	関イーエィ子設計1級建築士事務所 事務所 大分県日田市本町1-1121号 1階 建築士法第20条第1項に基づく表示 電話 0973-80171 大分県日田市本町4-1-1 TEL: 0973-24-4217 FAX: 0973-24-4218	

ワックス対象箇所(3/3)
 合計646.44m²
 3F 189.19m²

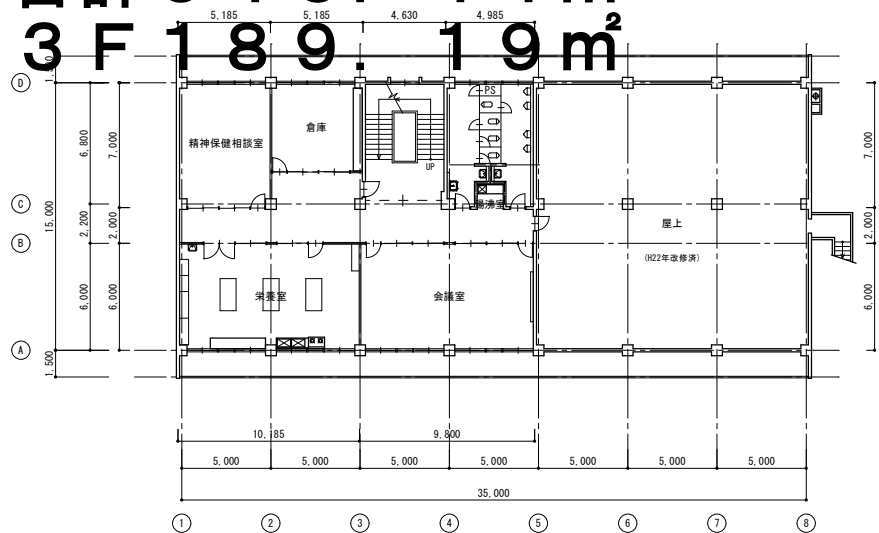

ワックス塗布箇所

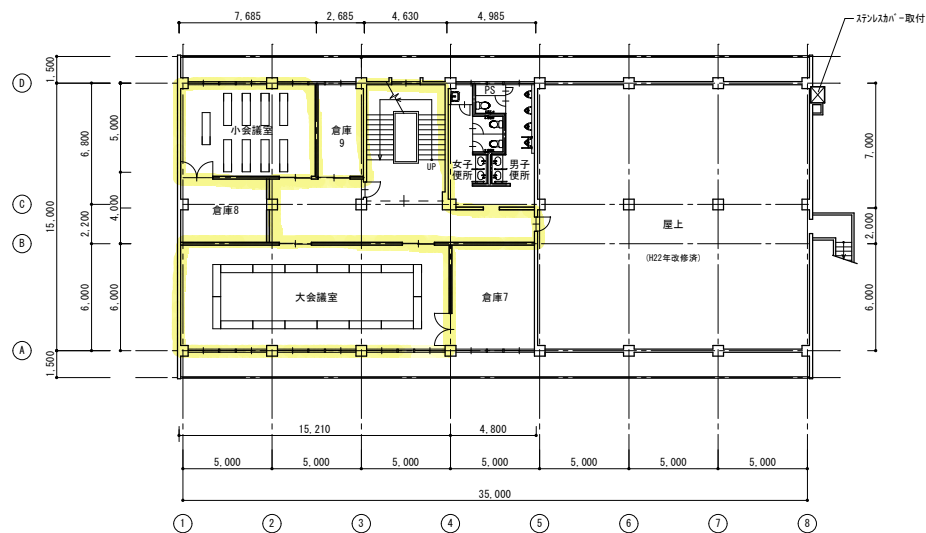
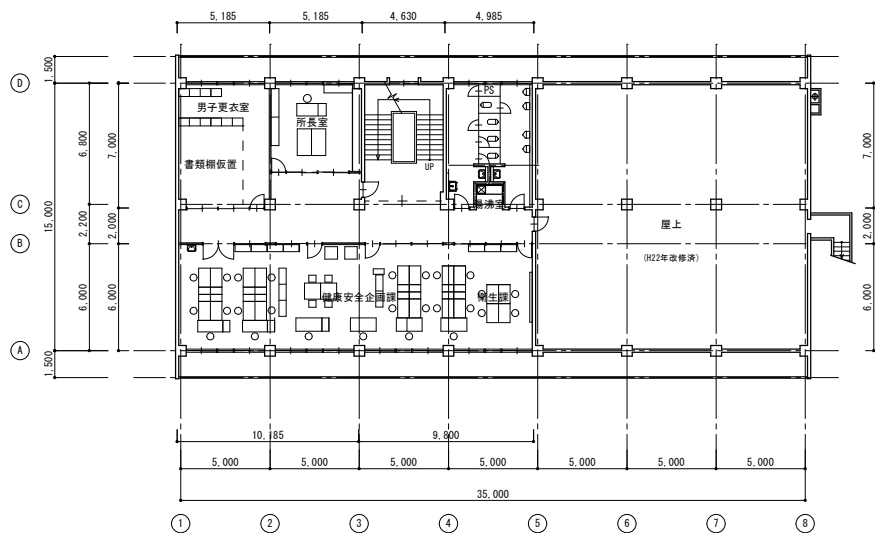
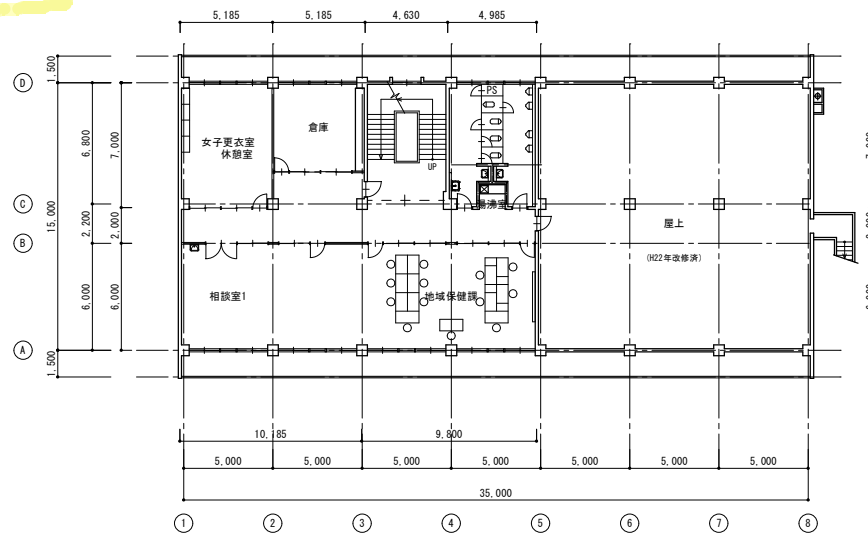

年度 30年度	設計年月 H30・4	工事名 西部保健所大規模改修工事	大分県日田土木事務所	図面名称 3階平面図	縮尺 A-1 1/150・A-3 1/300	建築士法第20条第1項に基づく表示 関イーエイ子設計1級建築士事務所 事務所 大分県日田市本町1-10-1101号 1階 建築士法第20条第1項 1566号 高島敦博 〒871-0013 大分県日田市大字東町4-1 TEL:0973-24-4217 FAX: 0973-24-4252	No. A-13
------------	---------------	---------------------	------------	---------------	---------------------------	---	----------

表面洗浄対象箇所 (1 / 3)

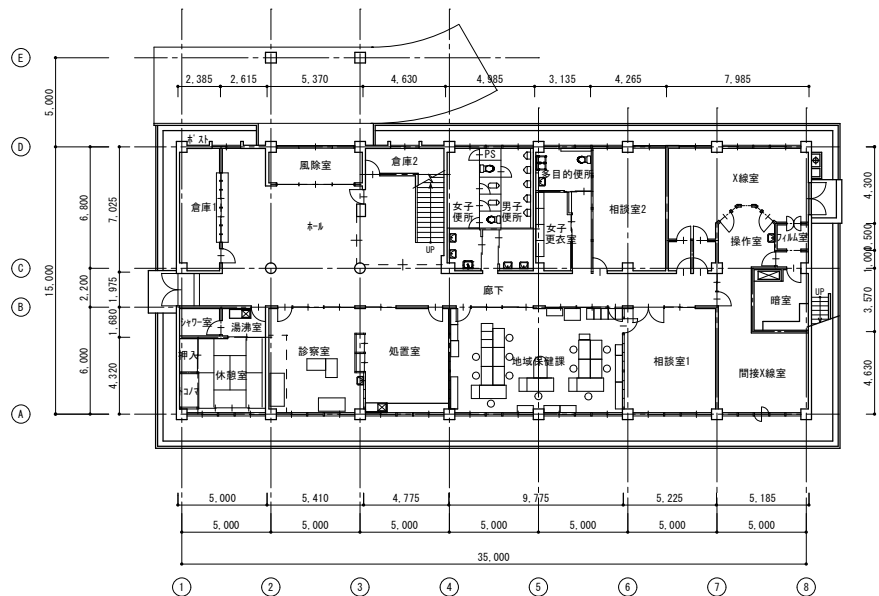

表面洗浄箇所

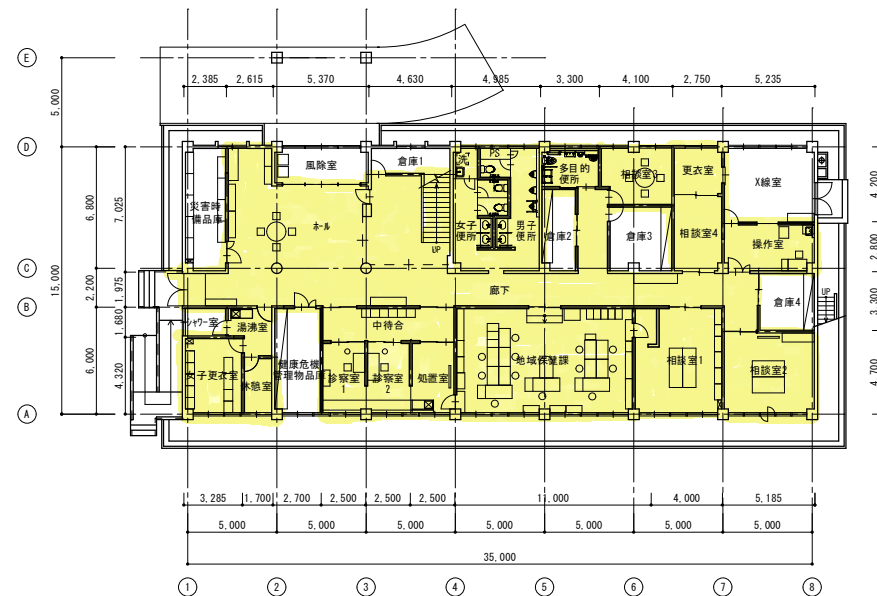

年度 30年度	設計年月 H30・4	工事名 西部保健所大規模改修工事	大分県日田土木事務所	図面名称 1階平面図	縮尺 A-1 1/150・A-3 1/300	建築士法第20条第1項に基づく表示 関イーエイ子設計1級建築士事務所 EH 事務所 大分県日田市本町1-1121号 1階 建築士法第20条第1項 1566号 高島敦 〒877-0071 大分県日田市本町4-1-1 TEL: (0973) 24-4237 FAX: (0973) 24-4232	No. A-1 1
------------	---------------	---------------------	------------	---------------	---------------------------	--	-----------

表面洗淨対象箇所 (2 / 3)

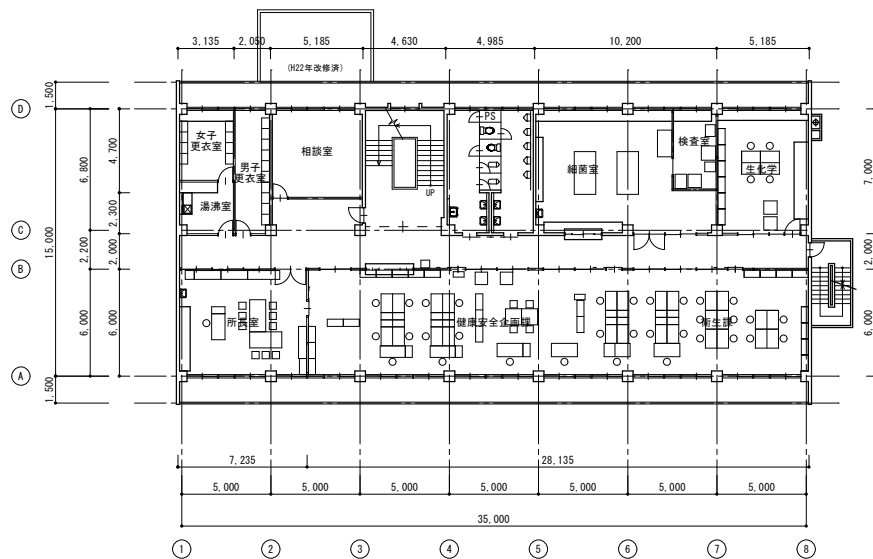

表面洗淨箇所

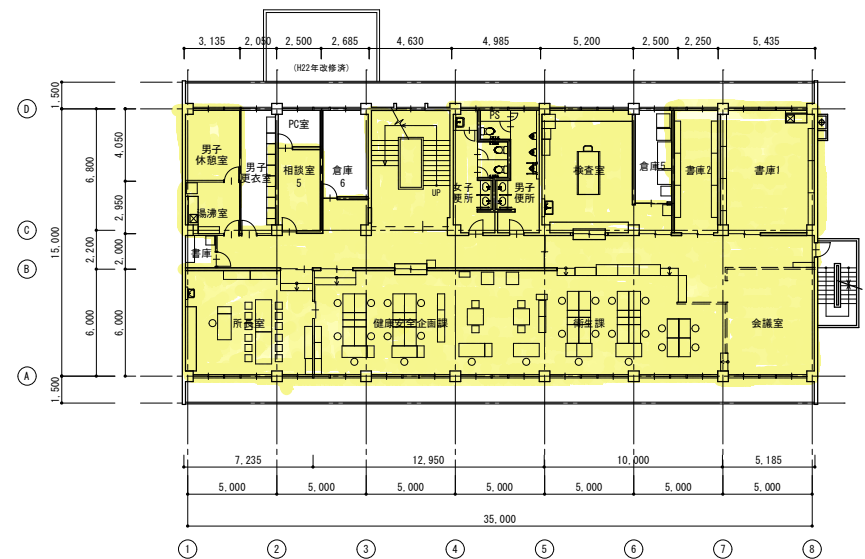

年度 30年度	設計年月 H30・4	工事名 西部保健所大規模改修工事	大分県日田土木事務所	図面名称 2階平面図	縮尺 A-1 1/150・A-3 1/300	建築士法第20条第1項に基づく表示 関イーエイ子設計1級建築士事務所 EH 事務所: 大分県日田市本町1-1121号 1階 建築士法第20条第1項 第1566号 高島敦博 〒877-0071 大分県日田市本町4丁目4-1 TEL: 0973-24-4217 FAX: 0973-24-4252	No. A-1.2
------------	---------------	---------------------	------------	---------------	---------------------------	--	-----------

表面洗浄対象箇所 (3 / 3)

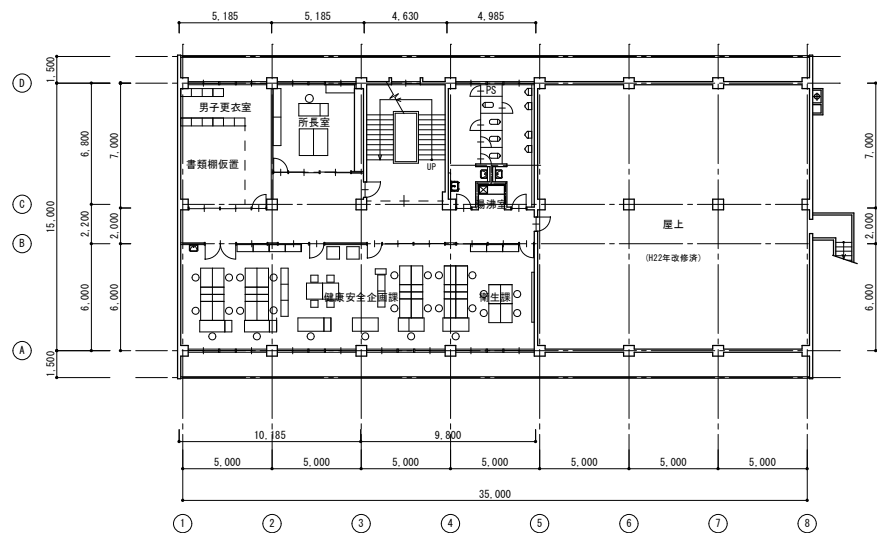
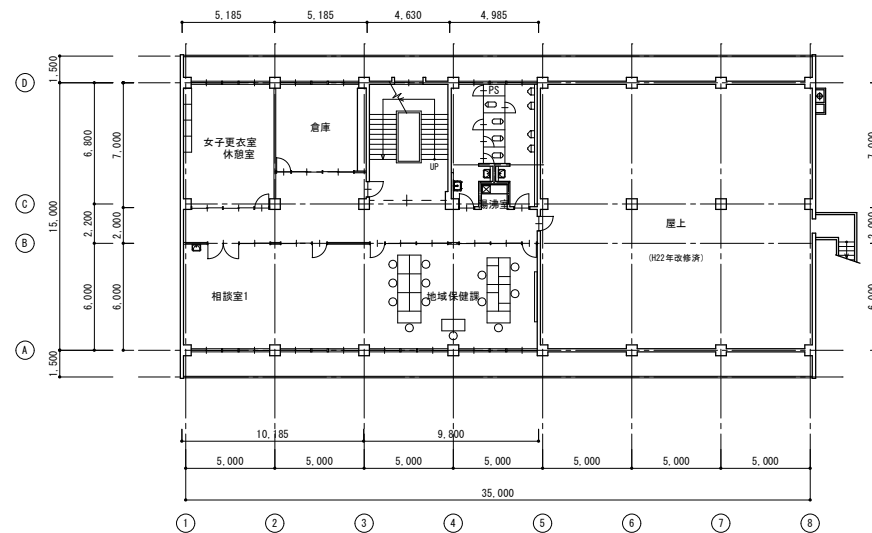
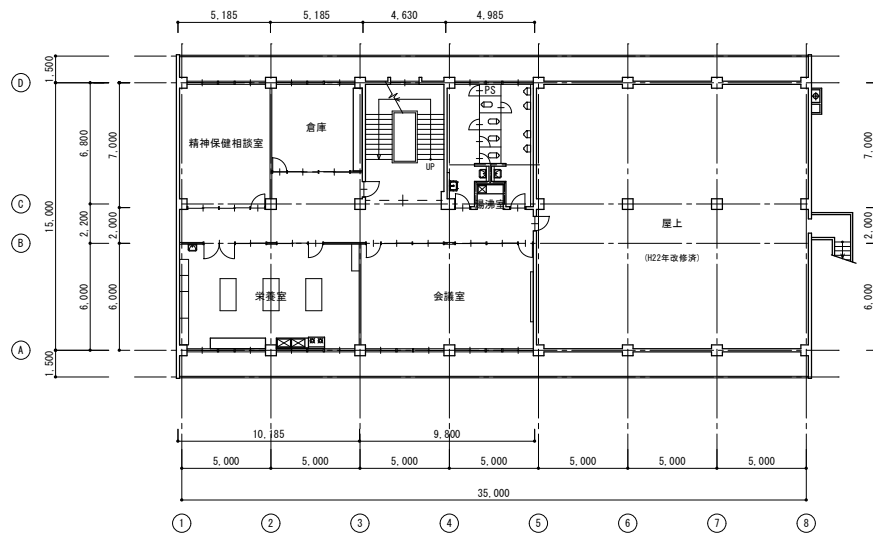

表面洗浄箇所

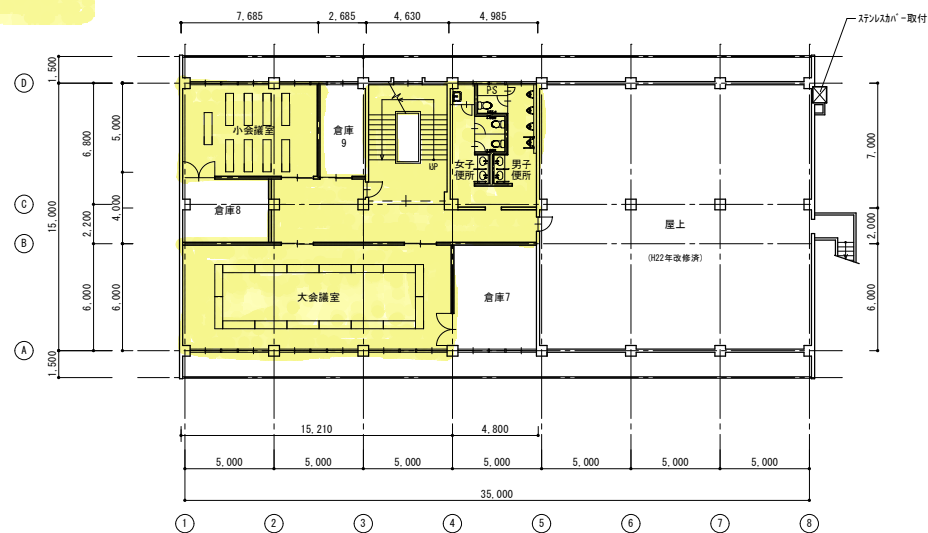

年度 30年度	設計年月 H30・4	工事名 西部保健所大規模改修工事	大分県日田土木事務所	図面名称 3階平面図	縮尺 A-1 1/150・A-3 1/300	建築士法第20条第1項に基づく表示 関イーエィ子設計1級建築士事務所 事務所 大分県日田市本町1-10-1121号 1階 建築士法第20条第1項 1566号 高島敦博 〒871-0013 大分県日田市大字東町4-1-1 TEL:0973-24-4217 FAX: 0973-24-4252	No. A-1-3
------------	---------------	---------------------	------------	---------------	---------------------------	---	-----------

床仕上げ情報(1/2)

内訳仕上①

不燃番号: 量・天井用P6...P6-8519 天井名種P...P6-1664 5097-10000

階	種別名	仕上	下地	断壁			壁			天井		断壁	CH	備考
				RC壁	H	N	RC壁	N	天井	断壁				
1階	現状	150均磁器タイル	150均磁器タイル	150			150均角材			7A12.5-EP-0壁	7A12.5-EP-0壁	2700	床等D09	
	改修後	既存のまま	既存のまま				既存のまま			P69.5-EP-0壁	壁D12.5-EP-0	2700	既1点字D09	
2階	現状	4-3	4-3	75			150均角材			P69.5-EP-0壁	壁D12.5-EP-0	2700	床等D09・窓具D0	
	改修後	4-4	4-4	75			下地調整EP-0壁			P69.5-EP-0壁	壁D12.5-EP-0	2700	断1点字D09・既窓具	
3階	現状	倉庫1	4-4				4-4			化能P61.0.5	壁D12.5-EP-0	2700		
	改修後	汎用機庫	4-4				4-4			化能P61.0.5	壁D12.5-EP-0	2700		
4階	現状	廊下	4-4	120		120	4-4			P612.5-EP-0壁	壁D12.5-EP-0	2250/2500	床等D09・木製手摺	
	改修後	廊下	4-4	120		120	4-4			P612.5-EP-0壁	壁D12.5-EP-0	2250/2500	既1点字D09・木製手摺	
5階	現状	待客室・会議室	4-4	120		120	4-4			P612.5-EP-0壁	壁D12.5-EP-0	2700	窓具D09・木製手摺	
	改修後	中待合	4-4	120		120	4-4			P612.5-EP-0壁	壁D12.5-EP-0	2700	断1点字	
		待客室1/2	4-4	120		120	4-4			P612.5-EP-0壁	壁D12.5-EP-0	2700	断1点字	
		待客室2	4-4	120		120	4-4			P612.5-EP-0壁	壁D12.5-EP-0	2700	断1点字	
6階	現状	地味保体館	4-4	120		120	4-4			化能P61.0.5	壁D12.5-EP-0	2700	窓具D09・木製手摺	
	改修後	地味保体館	4-4	120		120	4-4			化能P61.0.5	壁D12.5-EP-0	2650	断1点字	
7階	現状	相親室1	4-4	120		120	4-4			化能P61.0.5	壁D12.5-EP-0	2700	窓具D09・木製手摺	
	改修後	相親室1	4-4	120		120	4-4			化能P61.0.5	壁D12.5-EP-0	2700	断1点字	
8階	現状	X個室	4-4	180		180	4-4			化能P61.0.5	壁D12.5-EP-0	3000	窓具D09・木製手摺	
	改修後	X個室	4-4	180		180	4-4			化能P61.0.5	壁D12.5-EP-0	2700	断1点字	
		操作室	4-4	180		180	4-4			化能P61.0.5	壁D12.5-EP-0	2600	断1点字	
		更衣室	4-4	180		180	4-4			化能P61.0.5	壁D12.5-EP-0	2700	断1点字	
9階	現状	更衣室	4-4	120		120	4-4			化能P61.0.5	壁D12.5-EP-0	2700		
	改修後	相親室4	4-4	120		120	4-4			化能P61.0.5	壁D12.5-EP-0	2700	断1点字	
10階	現状	操作室	4-4	120		120	4-4			化能P61.0.5	壁D12.5-EP-0	2700		
	改修後	廊下	4-4	120		120	4-4			化能P61.0.5	壁D12.5-EP-0	2250	窓具D09	
11階	現状	相親室2	4-4	120		120	4-4			化能P61.0.5	壁D12.5-EP-0	2700	断1点字	
	改修後	相親室2	4-4	120		120	4-4			化能P61.0.5	壁D12.5-EP-0	2600	断1点字	
12階	現状	湯浴室	4-4	120		120	4-4			化能P61.0.5	壁D12.5-EP-0	2400	窓具D09	
	改修後	湯浴室	4-4	120		120	4-4			化能P61.0.5	壁D12.5-EP-0	2400	断1点字	
13階	現状	休憩室	木組	60		60	4-4			P612.5-EP-0壁	壁D12.5-EP-0	2700	木製手摺	
	改修後	女子更衣室	木組	75		75	4-4			P612.5-EP-0壁	壁D12.5-EP-0	2700	断1点字	
		女子休憩室	木組	75		75	4-4			P612.5-EP-0壁	壁D12.5-EP-0	2700	断1点字	
14階	現状	多目的用途	4-4	75		75	4-4			化能P61.0.5	壁D12.5-EP-0	2700	木製手摺	
	改修後	多目的用途	4-4	75		75	4-4			化能P61.0.5	壁D12.5-EP-0	2700	断1点字	
15階	現状	女子更衣室	4-4	120		120	4-4			化能P61.0.5	壁D12.5-EP-0	2700	断1点字	
	改修後	倉庫2	4-4	120		120	4-4			化能P61.0.5	壁D12.5-EP-0	2600	断1点字	
16階	現状	相親室3	4-4	120		120	4-4			化能P61.0.5	壁D12.5-EP-0	2700	断1点字	
	改修後	待客室2	4-4	120		120	4-4			化能P61.0.5	壁D12.5-EP-0	2700	断1点字	
		倉庫3	4-4	120		120	4-4			化能P61.0.5	壁D12.5-EP-0	2700	断1点字	
17階	現状	女子更衣室	4-4	75		75	4-4			化能P61.0.5	壁D12.5-EP-0	2400/2700	窓具D09	
	改修後	女子更衣室	4-4	75		75	4-4			化能P61.0.5	壁D12.5-EP-0	2400/2700	断1点字	
18階	現状	男子更衣室	4-4	75		75	4-4			化能P61.0.5	壁D12.5-EP-0	2400/2700	断1点字	
	改修後	男子更衣室	4-4	75		75	4-4			化能P61.0.5	壁D12.5-EP-0	2400/2700	断1点字	

※特記1 7A12.5-EP-0は11合算である

※特記2 窓等とう形外構造等... 7A12.5-EP-0は11合算である

個別仕様書（大分県立日田高等技術専門校）

本仕様書は、清掃業務等委託契約書に基づき、清掃業務の実施に関し、必要な事項を定めた共通仕様書によるほか、大分県立日田高等技術専門校に係る事項を個別に定めるものである。

なお、以下、庁舎管理者（大分県立日田高等技術専門校長）を「甲」とし、受託者を「乙」とする。

第1 基本事項

この仕様書は、以下の基本事項を要件として作成する。

1 業務の対象となる施設の概要

庁舎名 大分県立日田高等技術専門校

所在地 日田市朝日ヶ丘576-10

敷地面積 12,573.00 m²

(1) 本庁舎棟（構造：鉄筋コンクリート造、清掃延床面積：400.23 m²）

(2) オフィスビジネス科実習棟（構造：鉄筋コンクリート造、清掃延床面積：55.32 m²）

清掃延床面積 合計：455.55 m²

窓扉ガラス清掃面積 60.01 m²

清掃員の駐車場、駐輪場の使用可否

駐車場（可・否） 駐輪場（可・否）

2 協議

その他、本仕様書に定めがない事項については、甲乙協議の上定める。

第2 清掃業務

清掃業務は、以下の仕様をもって実施するものとする。

1 業務対象場所

本館棟及びオフィスビジネス科実習棟とする。ただし、次に掲げる場所は除く

ア 本館棟

・倉庫・更衣室 4.86 m²

・収納室 7.20 m²

除外面積小計 12.06 m²

イ オフィスビジネス科実習棟

・玄関 10.15 m²

・オフィスビジネス科教室 125.49 m²

・指導員室 34.40 m²

・プログラム実習室 116.10 m²

・電気室	6.00 m ²
・物置	16.10 m ²
・更衣室	8.68 m ²
除外面積小計	316.92 m ²
除外面積合計	328.98 m ²

2 各清掃の実施基準

別表 2 「清掃作業実施基準表（大分県立日田高等技術専門学校）」による。

3 日常清掃の業務時間

8時30分から17時15分までの間。ただし、甲乙協議の上変更可能とする。
17時15分より早い時間に作業が終了した場合、それより早い時間に帰宅して差し支えない。

4 ごみの収集、運搬処理

事務室等のごみ収集（有・無）

5 その他の作業

事務室会議室における窓台清掃有無（有・無）

…仕様に入れる場合は記入（もしくはプルダウンメニューで選択）してください。
仕様に入れない場合斜線を引いてください。

(別表1)

		日田高等技術専門校本館棟	記入上の注意
衛生消耗品	トイレットペーパー年間使用予定数量 シングル 古紙100% 幅114mm程度×100m 穴内径35mm程度		60の倍数とすること。 共通仕様書と異なる規格とする場合は適宜記入 すること。（コアレス不可とする等）
	水石鹸年間予定数量 (2倍希釈18リットル/缶)		2倍希釈 18リットル缶以外とする場合は、適宜 記入すること。
	ビニール袋の大きさ、数量		
空調フィルター清掃 原則として年2回 (冷房前、暖房前)	天井設置型		
	壁掛け型		
	床置き型		
貯水槽清掃	受水槽		
	設置場所		
	材質		
	容量 (m ³) ※1		
	基数※2		
	内部の仕切り板有無		
	緊急遮断弁		
	高架水槽		
	設置場所		
	材質		
	容量 (m ³) ※1		
	基数※2		
	内部の仕切り板有無		
	緊急遮断弁		
※1. 内部が仕切り板で区切られている場合にあつては区切られた容量 ※2. 内部が仕切り板で区切られている場合にあつては区切られた槽の数 (例：1基の10m ³ の貯水槽内部が1枚の仕切り板で均等に区切られている場合は容量は5m ³ 、基数は2となる)			
水質検査	上半期の検査項目 (消毒副生物12項目以外)		特定建築物は「16項目」を選択。
	下半期の検査項目		特定建築物は「甲が実施」を選択。
	消毒副生物12項目検査有無 (6～9月に実施)		特定建築物は「有」を選択。
甲が水質検査を実施する場合であっても、採水と検査機関への送付は乙が行う			
害虫駆除	薬剤散布場所	本館棟共通部分及び諸室	散布場所を具体的に記述する方法も、図面を添 付し「別添〇〇庁舎図面のとおり」とする場合 も可

日田高等技術専門校 平面図

(長さ:単位m)

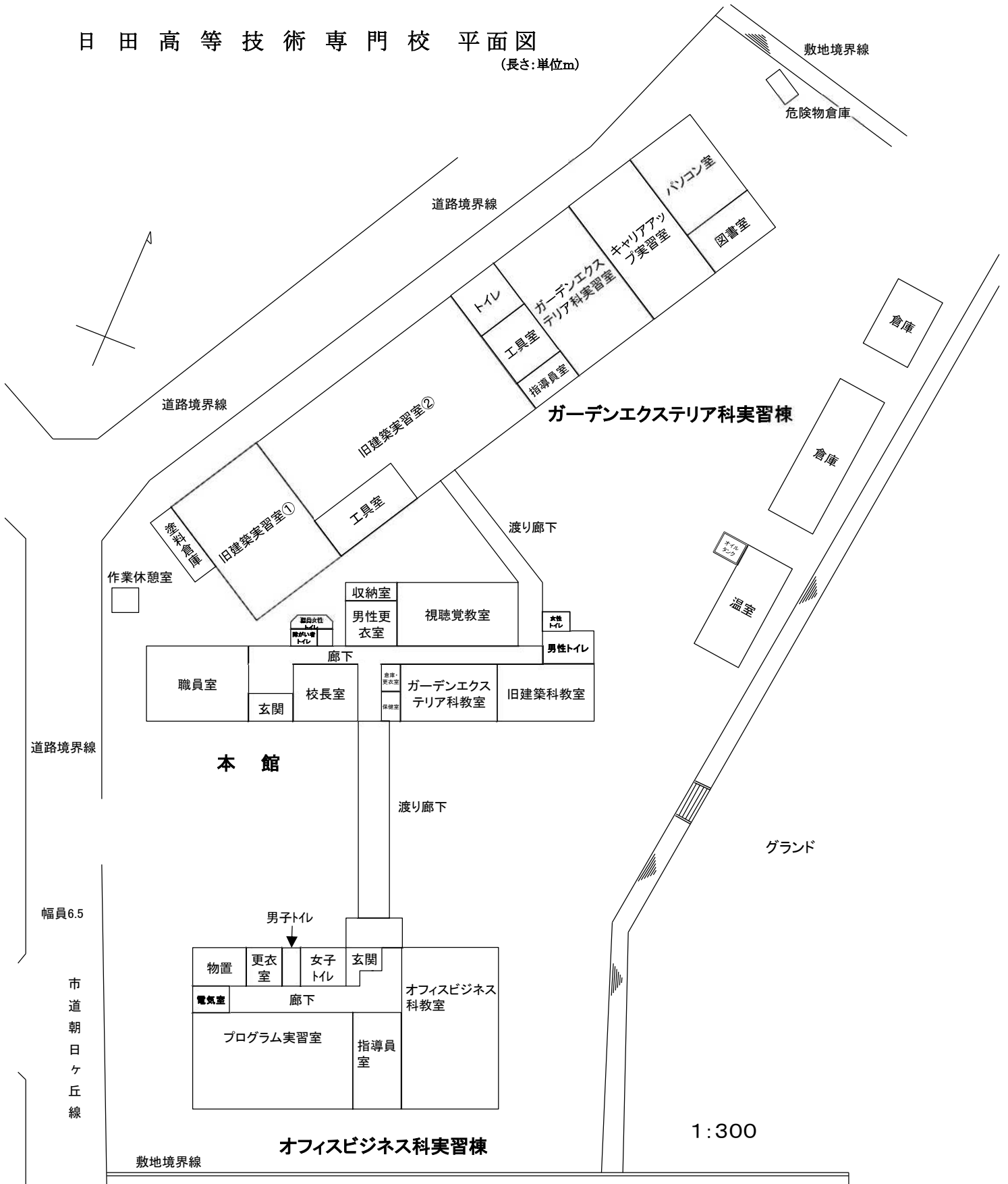

個別仕様書（林業研究部）

本仕様書は、清掃業務等委託契約書に基づき、清掃業務の実施に関し、必要な事項を定めた共通仕様書によるほか、林業研究部に係る事項を個別に定めるものである。

なお、以下、庁舎管理者（林業研究部長）を「甲」とし、受託者を「乙」とする。

第1 基本事項

この仕様書は、以下の基本事項を要件として作成する。

1 業務の対象となる施設の概要

庁舎名 農林水産研究指導センター林業研究部庁舎

所在地 日田市大字有田字佐寺原35

敷地面積 109,327㎡

(1) 本庁舎棟（構造：鉄筋コンクリート造、清掃延床面積：775.44㎡）

(2) 別棟（構造：木造、清掃延床面積：108.61㎡）

清掃延床面積 合計：884.05㎡

窓扉ガラス清掃面積 310.00㎡

清掃員の駐車場、駐輪場の使用可否

駐車場（可・否） 駐輪場（可・否）

2 協議

その他、本仕様書に定めがない事項については、甲乙協議の上定める。

第2 清掃業務

清掃業務は、以下の仕様をもって実施するものとする。

1 業務対象場所

庁舎内（附属施設を含む。）及びその構内とする。ただし、次に掲げる場所は除く。

ア 本庁舎棟

・研究室（附属室を含む） 357.03㎡

・ボイラー室 24.00㎡

・休憩室・書庫 27.44㎡

・2階西側倉庫 5.00㎡

除外面積小計 413.47㎡

イ 木材部棟

・強度試験室（附属室含む） 53.10㎡

・電子顕微鏡室・暗室 20.54㎡

除外面積小計 73.64㎡

除外面積合計 487.11㎡

2 各清掃の実施基準

別表2「清掃作業実施基準表（林業研究部）」による。

3 日常清掃の業務時間

8時30分から10時30分までの間。ただし、甲乙協議の上変更可能とする。
10時30分より早い時間に作業が終了した場合、それより早い時間に帰宅して差し支えない。

4 ごみの収集、運搬処理

事務室等のごみ収集 (■有・□無)

有の場合：収集場所は実施基準表のとおり。

ごみ運搬処理 (中継所から集積所まで)

運搬： (■有・□無)

分別： (■有・□無)

梱包： (■有・□無)

…仕様に入れる場合は記入（もしくはプルダウンメニューで選択）してください。
 仕様に入れない場合斜線を引いてください。

(別表1)

		記入上の注意
衛生消耗品	トイレトペーパー年間使用予定数量 シングル 古紙100% 幅114mm程度×100m 穴内径35mm程度	/
	水石鹸年間予定数量 (2倍希釈18リットル/缶)	
	ビニール袋の大きさ、数量	
空調フィルター清掃 原則として年2回 (冷房前、暖房前)	天井設置型	
	壁掛け型	
	床置き型	
貯水槽清掃	受水槽	
	設置場所	
	材質	
	容量 (m ³) ※1	
	基数※2	
	内部の仕切り板有無	
	緊急遮断弁	
	高架水槽	
	設置場所	
	材質	
容量 (m ³) ※1		
基数※2		
内部の仕切り板有無		
緊急遮断弁		
※1. 内部が仕切り板で区切られている場合にあつては区切られた容量 ※2. 内部が仕切り板で区切られている場合にあつては区切られた槽の数 (例：1基の10m ³ の貯水槽内部が1枚の仕切り板で均等に区切られている場合は容量は5m ³ 、基数は2となる)		
水質検査	上半期の検査項目 (消毒副生物12項目以外)	特定建築物は「16項目」を選択。
	下半期の検査項目	特定建築物は「甲が実施」を選択。
	消毒副生物12項目検査有無 (6～9月に実施)	特定建築物は「有」を選択。
甲が水質検査を実施する場合であっても、採水と検査機関への送付は乙が行う		
害虫駆除	薬剤散布場所	散布場所を具体的に記述する方法も、図面を添付し「別添〇〇庁舎図面のとおり」とする場合も可

清掃作業実施基準表（農林水産研究指導センター林業研究部）

						床の清掃										床以外の清掃																			
						日常清掃			日常巡回清掃	定期清掃			特別清掃	日常清掃							日常巡回清掃				定期清掃										
						除塵	水拭き	拾い掃き	部分水拭き	表面洗浄・洗浄	剥離洗浄	ワックス塗布	補修・研磨・洗浄	フロアマット除塵・扉ガラス部分拭き	什器備品及び金属部分除塵	吸殻・ゴミ等処理	流し台洗浄及び厨芥収集	衛生器具洗浄	扉・へだて部分・洗面台・鏡清掃	衛生消耗品補充・汚物収集	壁・扉・操作盤拭き・扉溝除塵	手摺り清掃	窓台除塵及び拭き	雑巾掛け	フロアマット除塵	吸殻・ゴミ等処理	洗面台・鏡清掃	衛生陶器洗浄	衛生消耗品補充・汚物処理	中継所から集積所までのゴミ運搬	金具磨き	壁清掃	扉ガラス清掃	窓ガラス清掃	空調フィルター清掃
棟	階	番号	清掃場所	床仕上	面積(m ²)																														
		1	玄関、玄関ホール	硬質床	71.80	1/週	1/週																											1/6月	
		4	廊下(1F)	弾性床	81.60	2/週	2/週																											1/6月	
		4	廊下(2F)	弾性床	87.48	1/月	1/月																											1/6月	
		6	湯沸室	弾性床	8.40	1/週	1/週					1/週																						1/6月	
		5	トイレ(男1F,2F、女)	弾性床	36.80	2/週	2/週					2/週	2/週	2/週	2/週																			1/6月	
		8	階段	弾性床	24.00	1/週	1/週																											1/6月	
		2	倉庫	弾性床	4.80																				1/週										
		2	部長室	繊維床	51.84	1/週						1/週																						1/6月	
		2	管理担当執務室	弾性床	54.08	1/週	1/週					1/週																						1/6月	
		2	森林チーム執務室	弾性床	54.08	1/週	1/週					1/週																						1/6月	
		2	企画指導担当執務室	弾性床	51.84	1/週	1/週					1/週																						1/6月	
		2	会議室	弾性床	105.92	1/月	1/月																											1/6月	
		2	図書室	弾性床	80.00	1/月	1/月																											1/6月	
		2	展示室	弾性床	67.60	1/月	1/月																											1/6月	
		11	喫煙スペース	硬質床	8.00							1/月																							
		14	通路	硬質床	61.40			1/週																											
		14	連絡通路	硬質床	18.85			1/週																											
		2	木材チーム執務室	弾性床	53.10	1/週	1/週					1/週																						1/6月	
		2	会議室	弾性床	45.51	1/月	1/月																											1/6月	
		6	湯沸室	弾性床	10.00	1/週	1/週					1/週																						1/6月	
					内部	884.05																													
建物外部屋上			駐車場																																
			玄関周り																																
		14	屋上	硬質床	837.50			1/年																											
			外階段																																
			洗い場																																

○各室、スペース等の面積及び床の材質等については、執務室の移転等に伴う間仕切り工事等のため現状と異なる場合もある。

場内建物配置図

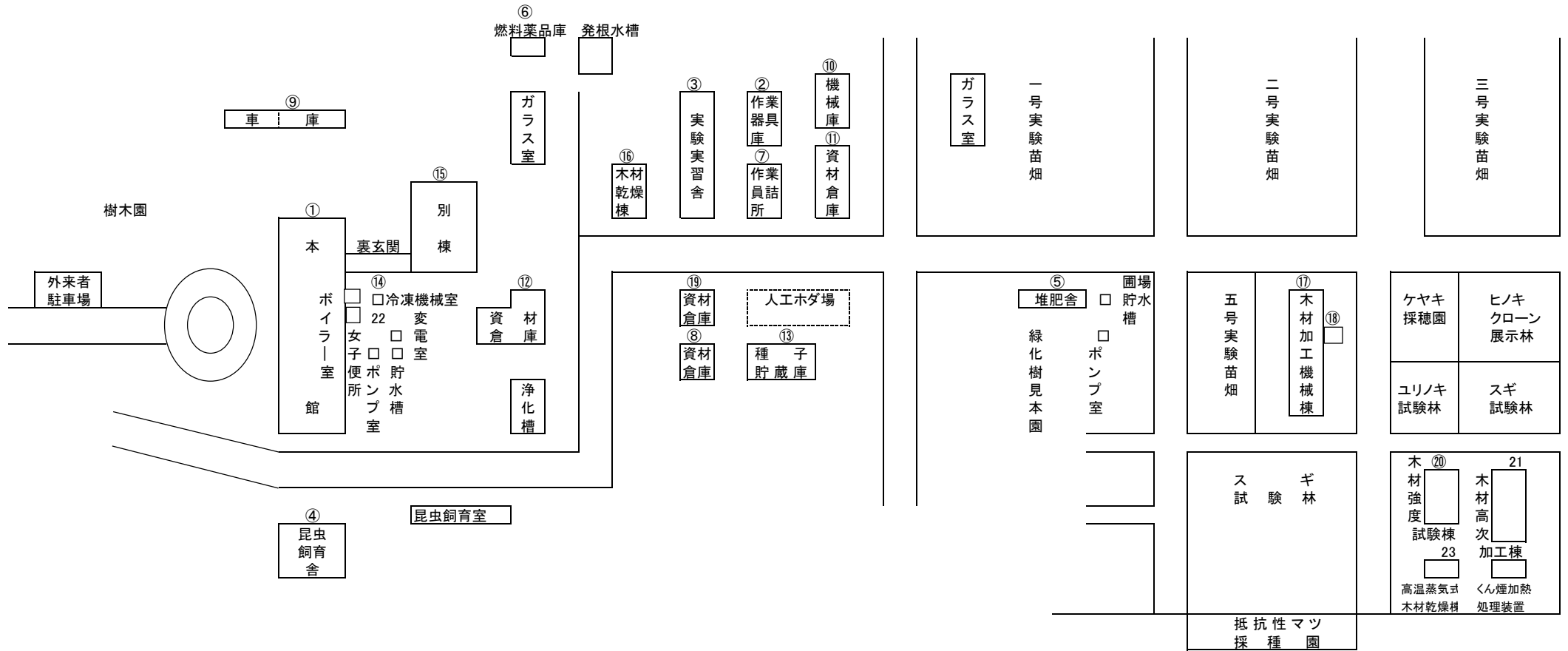

場内建物配置図

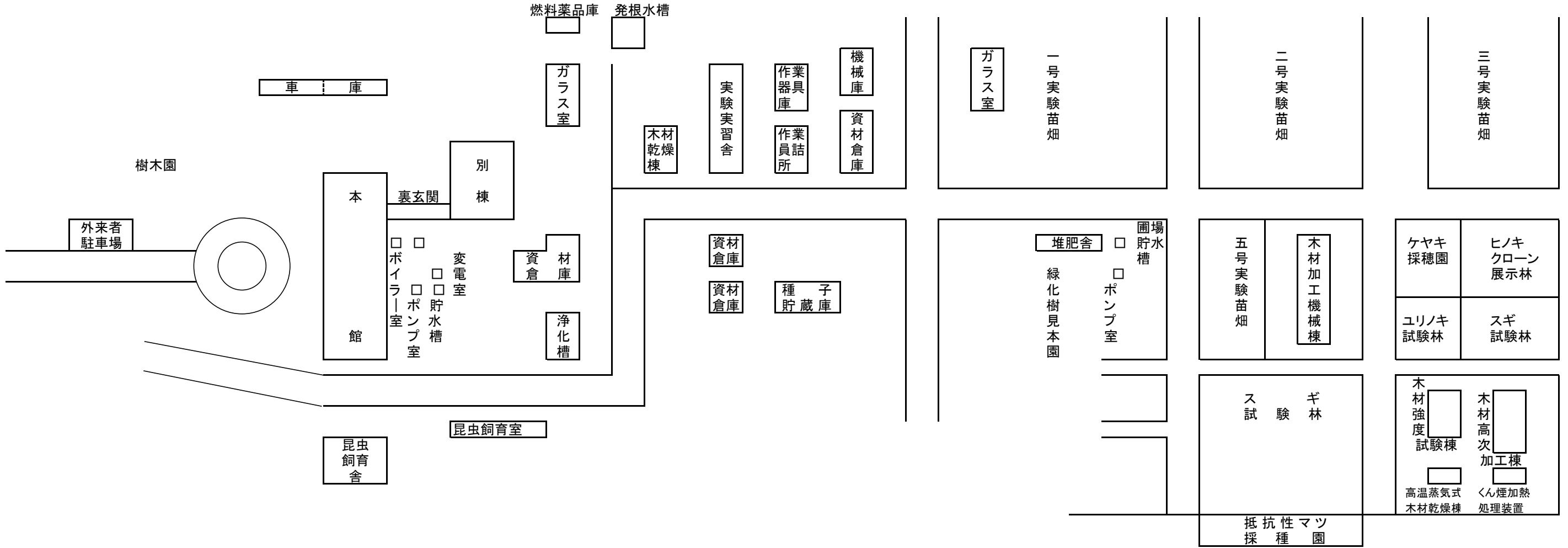
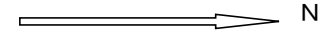

本館棟・別棟見取図

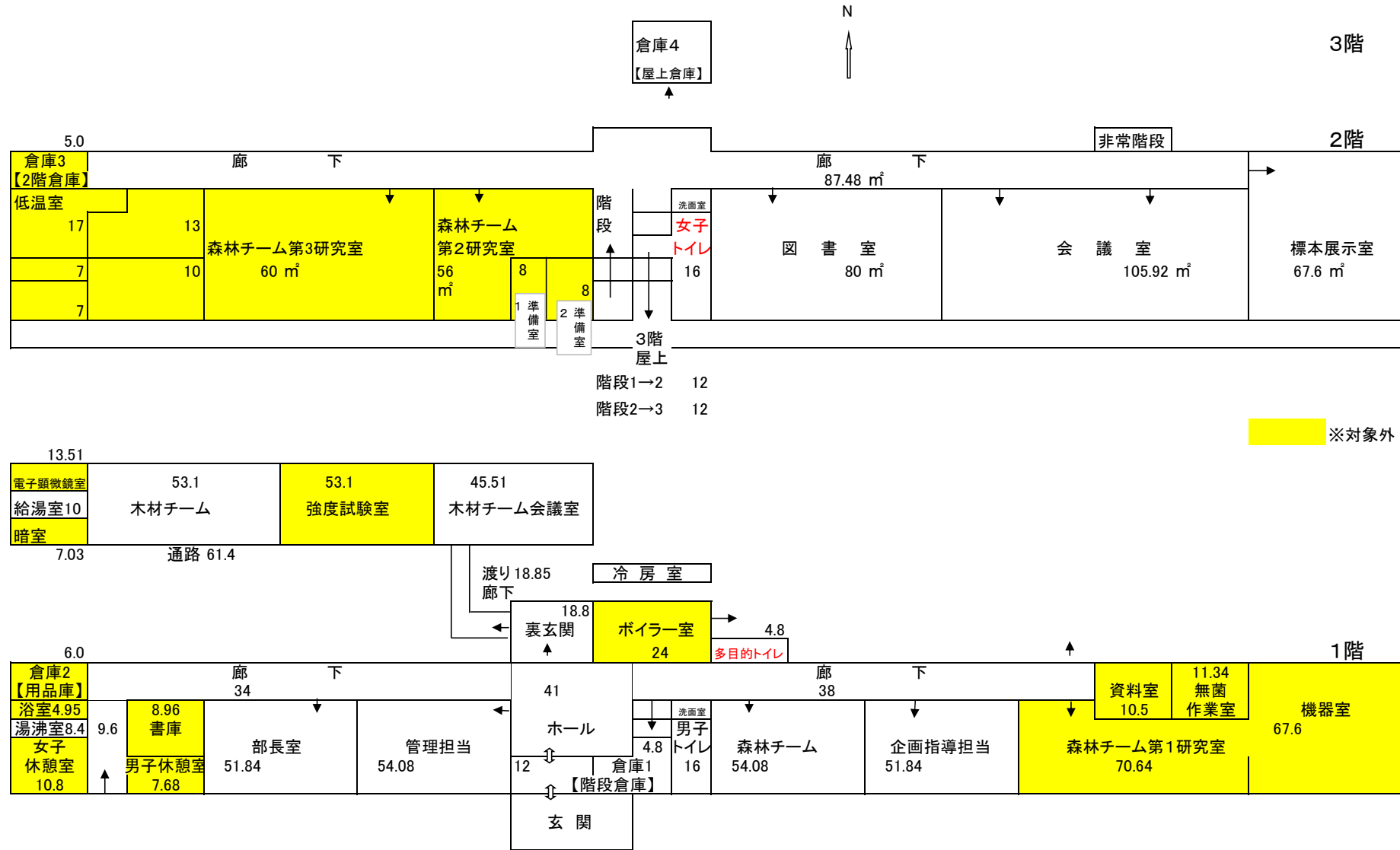

注) → は出入口