

令和8年1月5日

交通事故情報

(令和7年11月末現在)

大分県警察本部交通部交通企画課

目 次

| | |
|-------------------------|----|
| 交通事故発生概況 | 1 |
| 各警察署別交通事故発生状況 | 4 |
| 警察署別事故発生状況 | 5 |
| 警察署別・主要事故の構成比表 | 7 |
| 警察署・道路形状・事故類型・時間別事故発生状況 | 8 |
| 市町村別事故発生状況 | 9 |
| 市町村別安全運転管理者選任事業所の事故発生状況 | 10 |
| 路線別警察署別時間別事故発生状況 | 11 |
| 警察署別追突事故発生状況 | 14 |
| 警察署別自転車事故発生状況 | 15 |
| 警察署別高齢者事故発生状況 | 16 |
| 警察署別高齢者(第1当)事故発生状況 | 17 |
| 警察署別飲酒運転事故発生状況 | 18 |
| 警察署別安全運転管理者選任事業所の事故発生状況 | 19 |

凡 例

| | | |
|----------------|---|--|
| 高齢者事故 | … | 年齢65歳以上の者が関与した事故 |
| 若年者事故 | … | 16歳~24歳の者が関与した事故 |
| 二輪車事故 | … | 大型自動二輪車、普通自動二輪車、一般原動機付自転車の事故 |
| 原付事故 | … | 一般原動機付自転車の事故 |
| こどもの事故 | … | 中学生以下の者が関与した事故 |
| 第1当事者 (第1当) | … | 事故における過失割合が重い者 過失割合が同程度の場合には怪我の程度が軽い者 |

交通事故発生概況

1 発生状況

(令和7年11月末)

| | 件数 | 死者数 | 負傷者数 | | |
|-----|-------|------|------|-------|-------|
| | | | 重傷 | 軽傷 | 計 |
| R7 | 1,765 | 36 | 203 | 1,951 | 2,154 |
| R6 | 1,879 | 24 | 183 | 2,148 | 2,331 |
| 増減数 | -114 | 12 | 20 | -197 | -177 |
| 増減率 | -6.1 | 50.0 | 10.9 | -9.2 | -7.6 |

2 違反別

| | 件数 | |
|----------|-------|-------|
| | R7 | R6 |
| 安全運転義務 | 1,328 | 1,442 |
| ハンドル操作 | 24 | 25 |
| ブレーキ操作 | 96 | 103 |
| 前方不注意 | 519 | 608 |
| 動静不注意 | 186 | 208 |
| 安全不確認 | 471 | 470 |
| 安全速度 | 12 | 7 |
| その他 | 20 | 21 |
| 徐行・一時不停止 | 50 | 38 |
| 交差点安全進行 | 142 | 146 |
| 信号無視 | 70 | 61 |
| 優先通行妨害 | 19 | 21 |
| 歩行者等妨害 | 88 | 107 |
| その他 | 68 | 64 |

※ 歩行者妨害等は横断歩行者・歩行者通行・横断自転車を含む

3 事故類型別

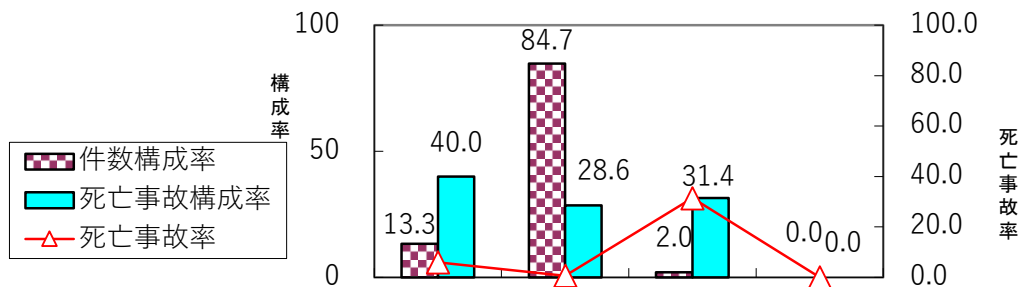

| | 人対車 | 車両相互 | 車両単独 | 列車 |
|-------|-----|-------|------|-----|
| 件数 | 235 | 1,495 | 35 | 0 |
| 死亡事故 | 14 | 10 | 11 | 0 |
| 死亡事故率 | 6.0 | 0.7 | 31.4 | 0.0 |

※ 死亡事故率 = 死亡事故件数 ÷ 交通事故件数 × 100

4 路線別

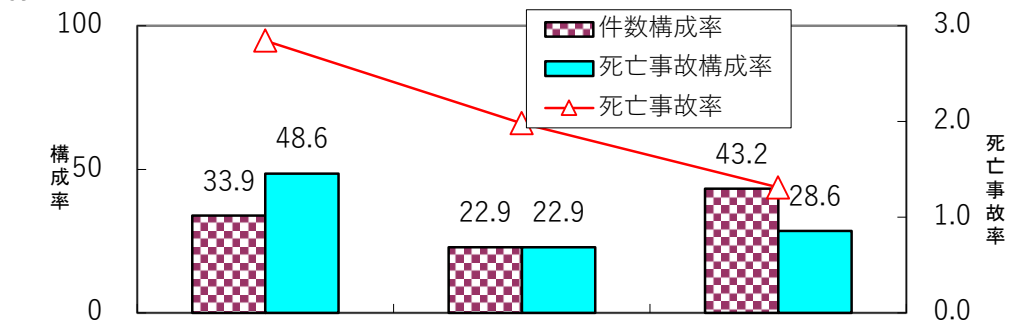

| | 国道 | 県道 | 市町村道その他 |
|-------|-----|-----|---------|
| 件数 | 598 | 404 | 763 |
| 死亡事故 | 17 | 8 | 10 |
| 死亡事故率 | 2.8 | 2.0 | 1.3 |

※ 高速・自専道・空港道路は国道に含む

◎ 国道別

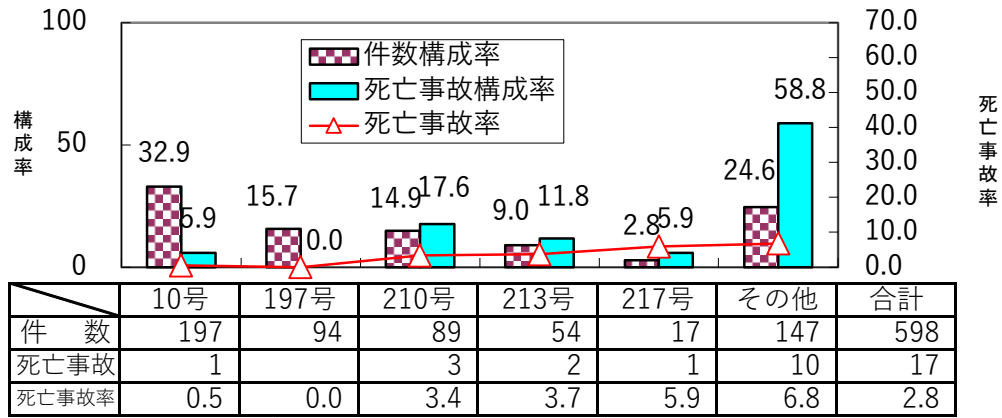

※ 高速・自専道・空港道路は国道に含む

5 道路形状別発生状況

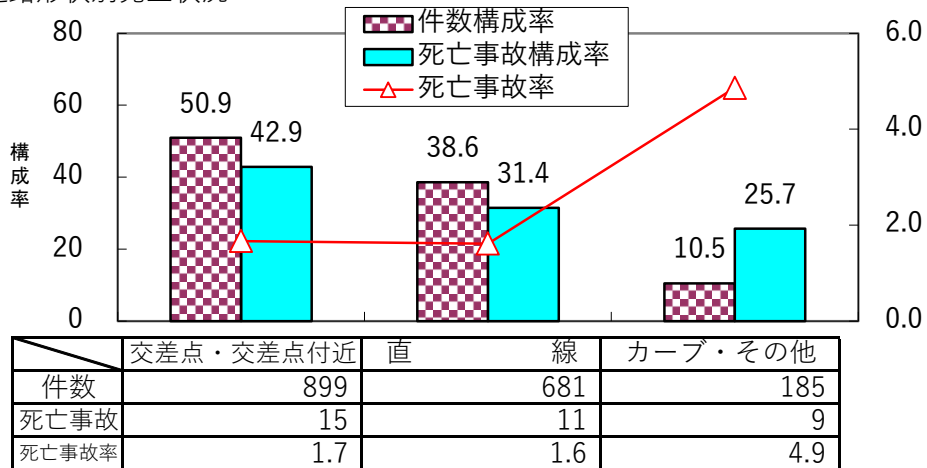

6 曜日別・昼夜別発生状況

○昼夜別

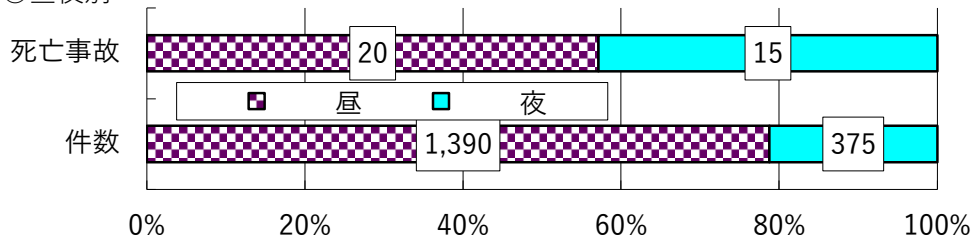

○曜日別

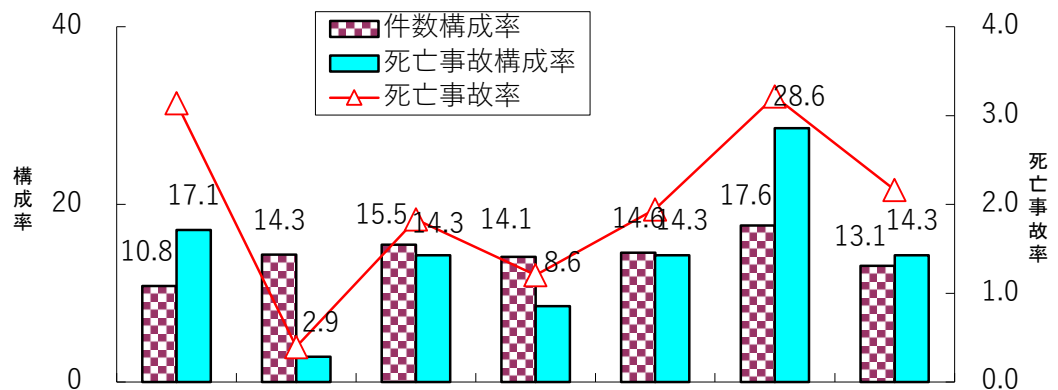

| | | 日 | 月 | 火 | 水 | 木 | 金 | 土 | 合計 |
|-------|---|-----|-----|-----|-----|-----|-----|-----|-------|
| 件数 | 昼 | 144 | 196 | 213 | 210 | 209 | 233 | 185 | 1,390 |
| | 夜 | 47 | 57 | 60 | 39 | 48 | 78 | 46 | 375 |
| 死亡事故 | 昼 | 5 | 1 | 2 | 2 | 3 | 4 | 3 | 20 |
| | 夜 | 1 | 0 | 3 | 1 | 2 | 6 | 2 | 15 |
| 死亡事故率 | 昼 | 3.5 | 0.5 | 0.9 | 1.0 | 1.4 | 1.7 | 1.6 | 1.4 |
| | 夜 | 2.1 | 0.0 | 5.0 | 2.6 | 4.2 | 7.7 | 4.3 | 4.0 |

7 月別発生状況

○ 発生件数

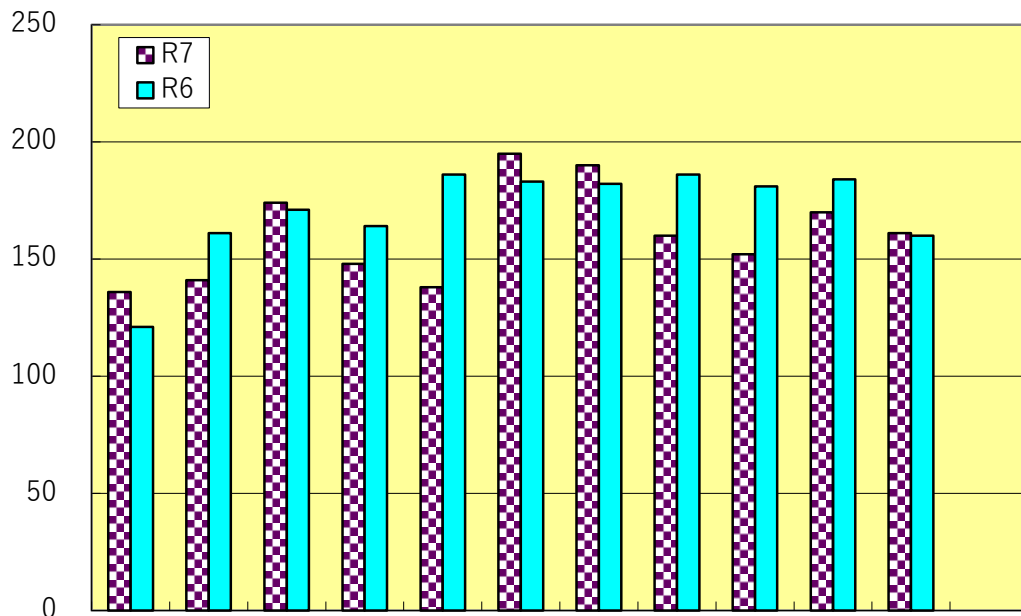

| | 1月 | 2月 | 3月 | 4月 | 5月 | 6月 | 7月 | 8月 | 9月 | 10月 | 11月 | 12月 | 合 計 |
|-------|------|-------|-----|------|-------|-----|-----|-------|-------|------|-----|---------|-------|
| R7 | 136 | 141 | 174 | 148 | 138 | 195 | 190 | 160 | 152 | 170 | 161 | | 1,765 |
| R6 | 121 | 161 | 171 | 164 | 186 | 183 | 182 | 186 | 181 | 184 | 160 | | 1,879 |
| 増 減 数 | 15 | -20 | 3 | -16 | -48 | 12 | 8 | -26 | -29 | -14 | 1 | 0 | -114 |
| 増 減 率 | 12.4 | -12.4 | 1.8 | -9.8 | -25.8 | 6.6 | 4.4 | -14.0 | -16.0 | -7.6 | 0.6 | #DIV/0! | -6.1 |

○ 死者数

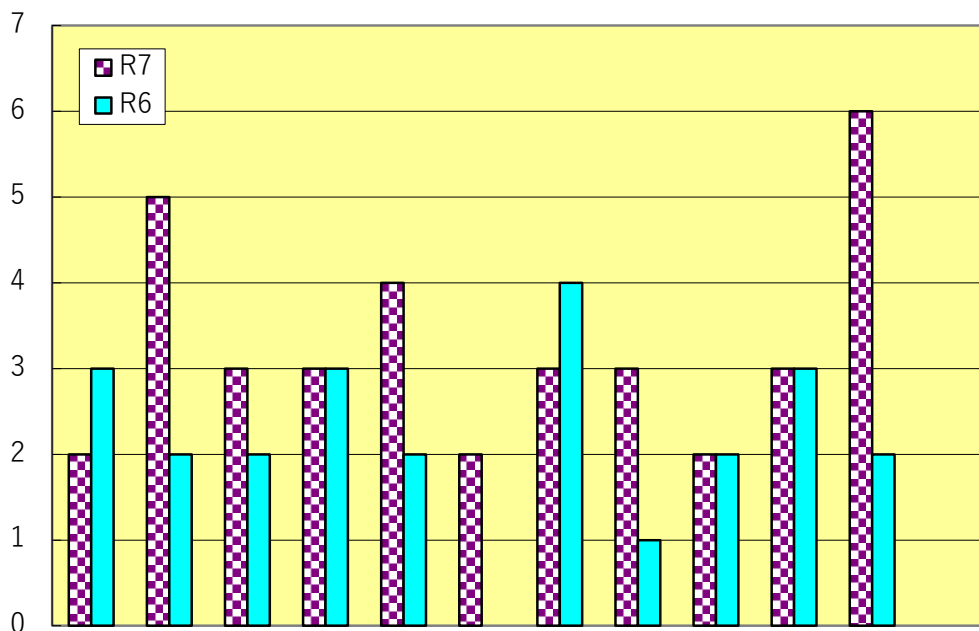

| | 1月 | 2月 | 3月 | 4月 | 5月 | 6月 | 7月 | 8月 | 9月 | 10月 | 11月 | 12月 | 合 計 |
|-------|-------|-------|------|-----|-------|---------|-------|-------|-----|-----|-------|---------|------|
| R7 | 2 | 5 | 3 | 3 | 4 | 2 | 3 | 3 | 2 | 3 | 6 | | 36 |
| R6 | 3 | 2 | 2 | 3 | 2 | 0 | 4 | 1 | 2 | 3 | 2 | | 24 |
| 増 減 数 | -1 | 3 | 1 | 0 | 2 | 2 | -1 | 2 | 0 | 0 | 4 | 0 | 12 |
| 増 減 率 | -33.3 | 150.0 | 50.0 | 0.0 | 100.0 | #DIV/0! | -25.0 | 200.0 | 0.0 | 0.0 | 200.0 | #DIV/0! | 50.0 |

各警察署別交通事故発生状況

(単位：負傷者数)は前年比プラス項目

| | | 負傷者数 | いつ | | | | | | | | | | | | | | | | | | | | | | | | どこで | | | | | だれが | | | | | | | | | | どのように | | | | | | | | | | | | | | | | | | |
|------|----|------|-----|-----|-----|-----|-----|-----|----|-----|-----|----|-----|-----|-----|-----|-----|------|-------|-------|-------|-------|-------|-------|-------|-----|-----|-----|-----|-----|-----|-----|-----|-----|------|----|-----|-----|-----|-----|-----|-------|-----|-----|-----|-------|-----|-----|-----|-----|------|-----|-----|------|-----|------|-----|-----|----|--|
| | | | 月 | | | | | | | | | | | 時間帯 | | | | | | | | | | | 曜日 | | | | | | | 路線 | | | | | 小学生 | | 中学生 | | 高校生 | | 高齢者 | | その他 | 当事者種別 | | | | | 事故類型 | | | | | | | | | |
| | | | 1 | 2 | 3 | 4 | 5 | 6 | 7 | 8 | 9 | 10 | 11 | 0-2 | 2-4 | 4-6 | 6-8 | 8-10 | 10-12 | 12-14 | 14-16 | 16-18 | 18-20 | 20-22 | 22-24 | 日 | 月 | 火 | 水 | 木 | 金 | 土 | 国道 | 県道 | 市町村道 | 高速 | その他 | 通学中 | その他 | 通学中 | その他 | 通学中 | その他 | 歩行者 | | その他 | 自動車 | 二輪車 | 自転車 | 歩行者 | その他 | 人対車 | 車対車 | 正面衝突 | 追突 | 出会い頭 | その他 | 車単独 | 列車 | |
| 大分中央 | R7 | 697 | 42 | 47 | 81 | 61 | 54 | 86 | 74 | 77 | 63 | 63 | 49 | 9 | 8 | 12 | 77 | 96 | 73 | 67 | 84 | 120 | 98 | 39 | 14 | 82 | 83 | 119 | 119 | 114 | 92 | 88 | 199 | 148 | 315 | 0 | 35 | 5 | 20 | 2 | 9 | 18 | 7 | 24 | 74 | 538 | 474 | 42 | 96 | 84 | 1 | 85 | 4 | 286 | 175 | 139 | 8 | 0 | | |
| | R6 | 779 | 58 | 74 | 61 | 73 | 94 | 70 | 65 | 93 | 73 | 66 | 52 | 11 | 8 | 13 | 100 | 93 | 73 | 71 | 111 | 109 | 106 | 74 | 10 | 77 | 108 | 124 | 130 | 118 | 133 | 89 | 219 | 201 | 317 | 0 | 42 | 2 | 15 | 6 | 6 | 21 | 19 | 28 | 74 | 608 | 520 | 66 | 119 | 74 | 0 | 74 | 5 | 364 | 170 | 162 | 4 | 0 | | |
| | 増減 | -82 | -16 | -27 | 20 | -12 | -40 | 16 | 9 | -16 | -10 | -3 | -3 | -2 | 0 | -1 | -23 | 3 | 0 | -4 | -27 | 11 | -8 | -35 | 4 | 5 | -25 | -5 | -11 | -4 | -41 | -1 | -20 | -53 | -2 | 0 | -7 | 3 | 5 | -4 | 3 | -3 | -12 | -4 | 0 | -70 | -46 | -24 | -23 | 10 | 1 | 11 | -1 | -78 | 5 | -23 | 4 | 0 | | |
| 大分東 | R7 | 255 | 20 | 14 | 21 | 18 | 22 | 33 | 26 | 29 | 23 | 28 | 21 | 1 | 1 | 3 | 34 | 24 | 30 | 29 | 29 | 48 | 29 | 17 | 10 | 26 | 37 | 33 | 38 | 30 | 56 | 35 | 61 | 72 | 112 | 0 | 10 | 1 | 11 | 0 | 5 | 6 | 10 | 3 | 23 | 196 | 189 | 19 | 33 | 14 | 0 | 14 | 7 | 95 | 76 | 62 | 0 | 0 | | |
| | R6 | 331 | 8 | 31 | 22 | 26 | 36 | 35 | 26 | 40 | 30 | 35 | 42 | 6 | 3 | 4 | 47 | 37 | 39 | 33 | 31 | 73 | 29 | 18 | 11 | 40 | 51 | 41 | 49 | 43 | 64 | 43 | 62 | 111 | 133 | 0 | 25 | 1 | 11 | 2 | 5 | 11 | 13 | 7 | 23 | 258 | 241 | 19 | 43 | 28 | 0 | 28 | 16 | 147 | 77 | 59 | 4 | 0 | | |
| | 増減 | -76 | 12 | -17 | -1 | -8 | -14 | -2 | 0 | -11 | -7 | -7 | -21 | -5 | -2 | -1 | -13 | -13 | -9 | -4 | -2 | -25 | 0 | -1 | -1 | -14 | -14 | -8 | -11 | -13 | -8 | -8 | -1 | -39 | -21 | 0 | -15 | 0 | 0 | -2 | 0 | -5 | -3 | -4 | 0 | -62 | -52 | 0 | -10 | -14 | 0 | -14 | -9 | -52 | -1 | 3 | -4 | 0 | | |
| 大分南 | R7 | 218 | 16 | 18 | 26 | 23 | 20 | 19 | 21 | 17 | 22 | 15 | 21 | 1 | 2 | 3 | 21 | 33 | 18 | 36 | 40 | 25 | 17 | 16 | 6 | 26 | 36 | 31 | 26 | 31 | 37 | 31 | 85 | 46 | 71 | 0 | 16 | 2 | 2 | 2 | 2 | 6 | 7 | 11 | 39 | 147 | 142 | 17 | 29 | 30 | 0 | 30 | 16 | 71 | 49 | 52 | 0 | 0 | | |
| | R6 | 230 | 25 | 21 | 28 | 24 | 22 | 13 | 23 | 24 | 20 | 19 | 11 | 2 | 1 | 6 | 31 | 23 | 21 | 21 | 38 | 46 | 32 | 9 | 0 | 23 | 33 | 25 | 41 | 38 | 39 | 31 | 113 | 42 | 67 | 0 | 8 | 0 | 6 | 2 | 4 | 7 | 5 | 11 | 26 | 169 | 177 | 12 | 21 | 20 | 0 | 20 | 10 | 117 | 39 | 44 | 0 | 0 | | |
| | 増減 | -12 | -9 | -3 | -2 | -1 | -2 | 6 | -2 | -7 | 2 | -4 | 10 | -1 | 1 | -3 | -10 | 10 | -3 | 15 | 2 | -21 | -15 | 7 | 6 | 3 | 3 | 6 | -15 | -7 | -2 | 0 | -28 | 4 | 4 | 0 | 8 | 2 | -4 | 0 | -2 | -1 | 2 | 0 | 13 | -22 | -35 | 5 | 8 | 10 | 0 | 10 | 6 | -46 | 10 | 8 | 0 | 0 | | |
| 別府 | R7 | 215 | 16 | 14 | 13 | 32 | 19 | 16 | 20 | 15 | 15 | 27 | 28 | 1 | 3 | 0 | 19 | 22 | 29 | 27 | 35 | 28 | 34 | 10 | 7 | 42 | 28 | 34 | 18 | 29 | 33 | 31 | 55 | 65 | 72 | 0 | 23 | 1 | 9 | 1 | 7 | 2 | 5 | 13 | 26 | 151 | 146 | 21 | 17 | 31 | 0 | 30 | 4 | 68 | 48 | 61 | 4 | 0 | | |
| | R6 | 213 | 18 | 8 | 23 | 14 | 21 | 26 | 26 | 25 | 19 | 12 | 21 | 4 | 2 | 2 | 17 | 23 | 30 | 25 | 35 | 29 | 26 | 13 | 7 | 15 | 29 | 34 | 29 | 39 | 47 | 20 | 80 | 44 | 72 | 0 | 17 | 0 | 1 | 0 | 0 | 2 | 0 | 10 | 33 | 167 | 150 | 20 | 14 | 28 | 1 | 28 | 1 | 74 | 50 | 58 | 2 | 0 | | |
| | 増減 | 2 | -2 | 6 | -10 | 18 | -2 | -10 | -6 | -10 | -4 | 15 | 7 | -3 | 1 | -2 | 2 | -1 | -1 | 2 | 0 | -1 | 8 | -3 | 0 | 27 | -1 | 0 | -11 | -10 | -14 | 11 | -25 | 21 | 0 | 0 | 6 | 1 | 8 | 1 | 7 | 0 | 5 | 3 | -7 | -16 | -4 | 1 | 3 | 3 | -1 | 2 | 3 | -6 | -2 | 3 | 2 | 0 | | |
| 杵築日出 | R7 | 72 | 6 | 2 | 9 | 4 | 3 | 4 | 14 | 6 | 4 | 9 | 11 | 0 | 0 | 1 | 4 | 4 | 8 | 12 | 15 | 16 | 4 | 6 | 2 | 14 | 11 | 8 | 7 | 5 | 18 | 9 | 42 | 10 | 14 | 0 | 6 | 1 | 0 | 0 | 0 | 1 | 0 | 5 | 6 | 59 | 59 | 0 | 2 | 11 | 0 | 10 | 6 | 32 | 6 | 17 | 1 | 0 | | |
| | R6 | 108 | 8 | 6 | 8 | 7 | 6 | 9 | 8 | 10 | 28 | 12 | 6 | 0 | 0 | 0 | 6 | 20 | 10 | 10 | 13 | 27 | 11 | 10 | 1 | 1 | 14 | 20 | 13 | 10 | 30 | 20 | 70 | 12 | 21 | 0 | 5 | 0 | 13 | 1 | 2 | 2 | 1 | 2 | 11 | 76 | 93 | 2 | 5 | 8 | 0 | 8 | 4 | 62 | 12 | 22 | 0 | 0 | | |
| | 増減 | -36 | -2 | -4 | 1 | -3 | -3 | -5 | 6 | -4 | -24 | -3 | 5 | 0 | 0 | 1 | -2 | -16 | -2 | 2 | 2 | -11 | -7 | -4 | 1 | 13 | -3 | -12 | -6 | -5 | -12 | -11 | -28 | -2 | -7 | 0 | 1 | 1 | -13 | -1 | -2 | -1 | 3 | -5 | -17 | -34 | -2 | -3 | 3 | 0 | 2 | 2 | -30 | -6 | -5 | 1 | 0 | | | |
| 国東 | R7 | 14 | 1 | 1 | 3 | 0 | 0 | 1 | 1 | 2 | 2 | 2 | 1 | 0 | 0 | 0 | 0 | 6 | 2 | 3 | 1 | 1 | 1 | 0 | 0 | 1 | 2 | 0 | 1 | 4 | 5 | 1 | 6 | 3 | 2 | 0 | 3 | 0 | 0 | 0 | 0 | 0 | 0 | 1 | 4 | 9 | 11 | 0 | 1 | 2 | 0 | 2 | 0 | 1 | 7 | 4 | 0 | 0 | | |
| | R6 | 24 | 0 | 0 | 2 | 3 | 2 | 5 | 1 | 2 | 2 | 2 | 5 | 0 | 0 | 0 | 3 | 2 | 7 | 6 | 4 | 0 | 2 | 0 | 0 | 2 | 3 | 8 | 2 | 4 | 1 | 4 | 10 | 10 | 4 | 0 | 0 | 0 | 0 | 2 | 1 | 0 | 1 | 1 | 8 | 11 | 18 | 1 | 3 | 2 | 0 | 2 | 0 | 9 | 9 | 3 | 1 | 0 | | |
| | 増減 | -10 | 1 | 1 | 1 | -3 | -2 | -4 | 0 | 0 | 0 | 0 | -4 | 0 | 0 | 0 | -3 | 4 | -5 | -3 | -3 | 1 | -1 | 0 | 0 | -1 | -1 | -8 | -1 | 0 | 4 | -3 | -4 | -7 | -2 | 0 | 3 | 0 | 0 | -2 | -1 | 0 | -1 | 0 | -4 | -2 | -7 | -1 | -2 | 0 | 0 | 0 | 0 | -8 | -2 | 1 | -1 | 0 | | |
| 豊後高田 | R7 | 23 | 3 | 2 | 0 | 1 | 2 | 4 | 1 | 4 | 2 | 2 | 2 | 1 | 0 | 0 | 6 | 1 | 3 | 3 | 2 | 1 | 4 | 2 | 0 | 2 | 0 | 5 | 3 | 2 | 7 | 4 | 10 | 7 | 6 | 0 | 0 | 0 | 0 | 1 | 0 | 0 | 1 | 1 | 7 | 13 | 15 | 1 | 4 | 3 | 0 | 3 | 1 | 9 | 6 | 4 | 0 | 0 | | |
| | R6 | 28 | 1 | 3 | 3 | 2 | 4 | 6 | 1 | 1 | 2 | 2 | 3 | 1 | 0 | 0 | 4 | 6 | 7 | 2 | 5 | 2 | 1 | 0 | 0 | 7 | 4 | 3 | 4 | 1 | 3 | 6 | 9 | 10 | 6 | 0 | 3 | 0 | 1 | 0 | 0 | 1 | 0 | 3 | 6 | 17 | 23 | 1 | 1 | 3 | 0 | 3 | 3 | 9 | 8 | 4 | 1 | 0 | | |
| | 増減 | -5 | 2 | -1 | -3 | -1 | -2 | -2 | 0 | 3 | 0 | 0 | -1 | 0 | 0 | 0 | 2 | -5 | -4 | 1 | -3 | -1 | 3 | 2 | 0 | -5 | -4 | 2 | -1 | 1 | 4 | -2 | 1 | -3 | 0 | 0 | -3 | 0 | -1 | 1 | 0 | -1 | 1 | -2 | 1 | -4 | -8 | 0 | 3 | 0 | 0 | 0 | -2 | 0 | -2 | 0 | -1 | 0 | | |
| 宇佐 | R7 | 95 | 6 | 12 | 14 | 1 | 5 | 15 | 12 | 6 | 8 | 7 | 9 | 1 | 0 | 0 | 14 | 12 | 12 | 17 | 18 | 10 | 5 | 4 | 2 | 4 | 20 | 16 | 13 | 8 | 22 | 12 | 49 | 19 | 20 | 0 | 7 | 0 | 0 | 1 | 3 | 0 | 1 | 3 | 15 | 72 | | | | | | | | | | | | | | |

警察署別事故発生状況

令和7年11月末

| 区分 警察署別 | 件数 | | | | 死者 | | | | 重傷 | | | | 軽傷 | | | | 傷者計 | | | |
|------------|------|------|------|-------|----|----|-----|--------|-----|-----|-----|--------|------|------|------|-------|------|------|------|-------|
| | 7年 | 6年 | 増減数 | 増減率 | 7年 | 6年 | 増減数 | 増減率 | 7年 | 6年 | 増減数 | 増減率 | 7年 | 6年 | 増減数 | 増減率 | 7年 | 6年 | 増減数 | 増減率 |
| 大分中央 | 585 | 631 | -46 | -7.3 | 6 | | 6 | 600.0 | 56 | 46 | 10 | 21.7 | 641 | 733 | -92 | -12.6 | 697 | 779 | -82 | -10.5 |
| 大分東 | 209 | 267 | -58 | -21.7 | 4 | 3 | 1 | 33.3 | 18 | 21 | -3 | -14.3 | 237 | 310 | -73 | -23.5 | 255 | 331 | -76 | -23.0 |
| 大分南 | 191 | 180 | 11 | 6.1 | 2 | 2 | | | 31 | 20 | 11 | 55.0 | 187 | 210 | -23 | -11.0 | 218 | 230 | -12 | -5.2 |
| 別府 | 166 | 177 | -11 | -6.2 | 2 | 1 | 1 | 100.0 | 32 | 22 | 10 | 45.5 | 183 | 191 | -8 | -4.2 | 215 | 213 | 2 | 0.9 |
| 杵築日出 | 62 | 72 | -10 | -13.9 | 2 | | 2 | 200.0 | 5 | 8 | -3 | -37.5 | 67 | 100 | -33 | -33.0 | 72 | 108 | -36 | -33.3 |
| 国東 | 13 | 21 | -8 | -38.1 | | 1 | -1 | -100.0 | 3 | 4 | -1 | -25.0 | 11 | 20 | -9 | -45.0 | 14 | 24 | -10 | -41.7 |
| 豊後高田 | 24 | 26 | -2 | -7.7 | 2 | | 2 | 200.0 | 2 | 4 | -2 | -50.0 | 21 | 24 | -3 | -12.5 | 23 | 28 | -5 | -17.9 |
| 宇佐 | 79 | 83 | -4 | -4.8 | 2 | 3 | -1 | -33.3 | 2 | 6 | -4 | -66.7 | 93 | 98 | -5 | -5.1 | 95 | 104 | -9 | -8.7 |
| 中津 | 139 | 120 | 19 | 15.8 | 2 | 1 | 1 | 100.0 | 14 | 7 | 7 | 100.0 | 167 | 145 | 22 | 15.2 | 181 | 152 | 29 | 19.1 |
| 玖珠 | 29 | 24 | 5 | 20.8 | 2 | 1 | 1 | 100.0 | 9 | 2 | 7 | 350.0 | 22 | 30 | -8 | -26.7 | 31 | 32 | -1 | -3.1 |
| 日田 | 69 | 85 | -16 | -18.8 | 3 | 4 | -1 | -25.0 | 8 | 14 | -6 | -42.9 | 78 | 95 | -17 | -17.9 | 86 | 109 | -23 | -21.1 |
| 竹田 | 12 | 13 | -1 | -7.7 | 3 | 2 | 1 | 50.0 | | 3 | -3 | -100.0 | 14 | 10 | 4 | 40.0 | 14 | 13 | 1 | 7.7 |
| 豊後大野 | 38 | 23 | 15 | 65.2 | 1 | 2 | -1 | -50.0 | 3 | 3 | | | 44 | 21 | 23 | 109.5 | 47 | 24 | 23 | 95.8 |
| 佐伯 | 63 | 71 | -8 | -11.3 | 2 | 2 | | | 10 | 14 | -4 | -28.6 | 68 | 74 | -6 | -8.1 | 78 | 88 | -10 | -11.4 |
| 臼杵津久見 | 60 | 65 | -5 | -7.7 | 1 | 2 | -1 | -50.0 | 7 | 8 | -1 | -12.5 | 69 | 60 | 9 | 15.0 | 76 | 68 | 8 | 11.8 |
| 高速隊 | 26 | 21 | 5 | 23.8 | 2 | | 2 | 200.0 | 3 | 1 | 2 | 200.0 | 49 | 27 | 22 | 81.5 | 52 | 28 | 24 | 85.7 |
| | | | | | | | | | | | | | | | | | | | | |
| | | | | | | | | | | | | | | | | | | | | |
| 合計 | 1765 | 1879 | -114 | -6.1 | 36 | 24 | 12 | 50.0 | 203 | 183 | 20 | 10.9 | 1951 | 2148 | -197 | -9.2 | 2154 | 2331 | -177 | -7.6 |

警察署別事故発生状況

令和7年11月中

| 区分 警察署別 | 件数 | | | | 死者 | | | | 重傷 | | | | 軽傷 | | | | 傷者計 | | | |
|------------|-----|-----|-----|-------|----|----|-----|--------|----|----|-----|--------|-----|-----|-----|--------|-----|-----|-----|-------|
| | 7年 | 6年 | 増減数 | 増減率 | 7年 | 6年 | 増減数 | 増減率 | 7年 | 6年 | 増減数 | 増減率 | 7年 | 6年 | 増減数 | 増減率 | 7年 | 6年 | 増減数 | 増減率 |
| 大分中央 | 40 | 45 | -5 | -11.1 | | | | | 5 | 5 | | | 44 | 47 | -3 | -6.4 | 49 | 52 | -3 | -5.8 |
| 大分東 | 17 | 33 | -16 | -48.5 | | 1 | -1 | -100.0 | 2 | 2 | | | 19 | 40 | -21 | -52.5 | 21 | 42 | -21 | -50.0 |
| 大分南 | 21 | 10 | 11 | 110.0 | | 1 | -1 | -100.0 | 2 | 1 | 1 | 100.0 | 19 | 10 | 9 | 90.0 | 21 | 11 | 10 | 90.9 |
| 別府 | 21 | 17 | 4 | 23.5 | | | | | 5 | 3 | 2 | 66.7 | 23 | 18 | 5 | 27.8 | 28 | 21 | 7 | 33.3 |
| 杵築日出 | 9 | 6 | 3 | 50.0 | 1 | | 1 | 100.0 | 1 | 1 | | | 10 | 5 | 5 | 100.0 | 11 | 6 | 5 | 83.3 |
| 国東 | 1 | 3 | -2 | -66.7 | | | | | 1 | 2 | -1 | -50.0 | | 3 | -3 | -100.0 | 1 | 5 | -4 | -80.0 |
| 豊後高田 | 3 | 2 | 1 | 50.0 | 1 | | 1 | 100.0 | 1 | | 1 | 100.0 | 1 | 3 | -2 | -66.7 | 2 | 3 | -1 | -33.3 |
| 宇佐 | 8 | 3 | 5 | 166.7 | | | | | 1 | | 1 | 100.0 | 8 | 3 | 5 | 166.7 | 9 | 3 | 6 | 200.0 |
| 中津 | 17 | 8 | 9 | 112.5 | 1 | | 1 | 100.0 | 2 | 1 | 1 | 100.0 | 14 | 7 | 7 | 100.0 | 16 | 8 | 8 | 100.0 |
| 玖珠 | 2 | 4 | -2 | -50.0 | | | | | 1 | | 1 | 100.0 | 1 | 6 | -5 | -83.3 | 2 | 6 | -4 | -66.7 |
| 日田 | 5 | 9 | -4 | -44.4 | | | | | 2 | | 2 | 200.0 | 3 | 15 | -12 | -80.0 | 5 | 15 | -10 | -66.7 |
| 竹田 | | | | | | | | | | | | | | | | | | | | |
| 豊後大野 | 5 | 1 | 4 | 400.0 | | | | | 2 | | 2 | 200.0 | 5 | 1 | 4 | 400.0 | 7 | 1 | 6 | 600.0 |
| 佐伯 | 7 | 8 | -1 | -12.5 | | | | | 1 | 2 | -1 | -50.0 | 8 | 9 | -1 | -11.1 | 9 | 11 | -2 | -18.2 |
| 臼杵津久見 | 2 | 9 | -7 | -77.8 | 1 | | 1 | 100.0 | | 2 | -2 | -100.0 | 1 | 7 | -6 | -85.7 | 1 | 9 | -8 | -88.9 |
| 高速隊 | 3 | 2 | 1 | 50.0 | 2 | | 2 | 200.0 | 2 | | 2 | 200.0 | 4 | 2 | 2 | 100.0 | 6 | 2 | 4 | 200.0 |
| 合計 | 161 | 160 | 1 | 0.6 | 6 | 2 | 4 | 200.0 | 28 | 19 | 9 | 47.4 | 160 | 176 | -16 | -9.1 | 188 | 195 | -7 | -3.6 |

警察署別・主要事故の構成比表

令和 7年 11月 末

| 署別 | 区分 年別 | 全事故 件数 | 高齢者事故 | | 若年者事故 | | 2輪車事故 | | (内)原付事故 | | 女性ドライバー | | 安管事業所事故 | | 歩行者事故 | | 自転車事故 | | こどもの事故 | | 高校生事故 | | 飲酒事故 | |
|-------|----------|-----------|-------|------|-------|------|-------|------|---------|-----|---------|------|---------|------|-------|------|-------|------|--------|------|-------|-----|------|-----|
| | | | 件数 | 構成比 | 件数 | 構成比 | 件数 | 構成比 | 件数 | 構成比 | 件数 | 構成比 | 件数 | 構成比 | 件数 | 構成比 | 件数 | 構成比 | 件数 | 構成比 | 件数 | 構成比 | 件数 | 構成比 |
| 大分中央 | 7 | 585 | 214 | 36.6 | 166 | 28.4 | 52 | 8.9 | 23 | 3.9 | 181 | 30.9 | 119 | 20.3 | 87 | 14.9 | 103 | 17.6 | 43 | 7.4 | 26 | 4.4 | 4 | 0.7 |
| | 6 | 631 | 216 | 34.2 | 192 | 30.4 | 72 | 11.4 | 26 | 4.1 | 233 | 36.9 | 109 | 17.3 | 74 | 11.7 | 120 | 19.0 | 33 | 5.2 | 39 | 6.2 | 2 | 0.3 |
| 大分東 | 7 | 209 | 73 | 34.9 | 53 | 25.4 | 20 | 9.6 | 8 | 3.8 | 67 | 32.1 | 30 | 14.4 | 15 | 7.2 | 34 | 16.3 | 22 | 10.5 | 17 | 8.1 | 2 | 1.0 |
| | 6 | 267 | 77 | 28.8 | 88 | 33.0 | 29 | 10.9 | 11 | 4.1 | 95 | 35.6 | 27 | 10.1 | 26 | 9.7 | 44 | 16.5 | 18 | 6.7 | 23 | 8.6 | 8 | 3.0 |
| 大分南 | 7 | 191 | 83 | 43.5 | 53 | 27.7 | 18 | 9.4 | 5 | 2.6 | 69 | 36.1 | 4 | 2.1 | 31 | 16.2 | 29 | 15.2 | 9 | 4.7 | 14 | 7.3 | 5 | 2.6 |
| | 6 | 180 | 80 | 44.4 | 47 | 26.1 | 15 | 8.3 | 8 | 4.4 | 55 | 30.6 | 7 | 3.9 | 20 | 11.1 | 20 | 11.1 | 11 | 6.1 | 11 | 6.1 | 3 | 1.7 |
| 別府 | 7 | 166 | 71 | 42.8 | 42 | 25.3 | 21 | 12.7 | 9 | 5.4 | 65 | 39.2 | 16 | 9.6 | 31 | 18.7 | 17 | 10.2 | 17 | 10.2 | 8 | 4.8 | 2 | 1.2 |
| | 6 | 177 | 77 | 43.5 | 48 | 27.1 | 22 | 12.4 | 12 | 6.8 | 69 | 39.0 | 11 | 6.2 | 30 | 16.9 | 14 | 7.9 | 1 | 0.6 | 3 | 1.7 | | 0.0 |
| 杵築日出 | 7 | 62 | 31 | 50.0 | 15 | 24.2 | 1 | 1.6 | 1 | 1.6 | 22 | 35.5 | 6 | 9.7 | 11 | 17.7 | 3 | 4.8 | 3 | 4.8 | 1 | 1.6 | 1 | 1.6 |
| | 6 | 72 | 31 | 43.1 | 23 | 31.9 | 2 | 2.8 | 1 | 1.4 | 24 | 33.3 | 14 | 19.4 | 8 | 11.1 | 5 | 6.9 | 7 | 9.7 | 3 | 4.2 | | 0.0 |
| 国東 | 7 | 13 | 10 | 76.9 | 2 | 15.4 | | 0.0 | | 0.0 | 6 | 46.2 | 1 | 7.7 | 2 | 15.4 | 1 | 7.7 | | 0.0 | | 0.0 | | 0.0 |
| | 6 | 21 | 14 | 66.7 | 3 | 14.3 | 1 | 4.8 | 1 | 4.8 | 11 | 52.4 | | 0.0 | 3 | 14.3 | 3 | 14.3 | 3 | 14.3 | 1 | 4.8 | | 0.0 |
| 豊後高田 | 7 | 24 | 16 | 66.7 | 4 | 16.7 | 2 | 8.3 | 1 | 4.2 | 10 | 41.7 | 2 | 8.3 | 4 | 16.7 | 4 | 16.7 | 1 | 4.2 | 1 | 4.2 | | 0.0 |
| | 6 | 26 | 19 | 73.1 | 6 | 23.1 | 1 | 3.8 | | 0.0 | 8 | 30.8 | 5 | 19.2 | 3 | 11.5 | 1 | 3.8 | 1 | 3.8 | 1 | 3.8 | | 0.0 |
| 宇佐 | 7 | 79 | 32 | 40.5 | 14 | 17.7 | 1 | 1.3 | 1 | 1.3 | 29 | 36.7 | 14 | 17.7 | 8 | 10.1 | 9 | 11.4 | 4 | 5.1 | 1 | 1.3 | | 0.0 |
| | 6 | 83 | 40 | 48.2 | 20 | 24.1 | 8 | 9.6 | 3 | 3.6 | 30 | 36.1 | 11 | 13.3 | 10 | 12.0 | 10 | 12.0 | 8 | 9.6 | 4 | 4.8 | 1 | 1.2 |
| 中津 | 7 | 139 | 60 | 43.2 | 31 | 22.3 | 8 | 5.8 | 8 | 5.8 | 52 | 37.4 | 16 | 11.5 | 17 | 12.2 | 21 | 15.1 | 16 | 11.5 | 4 | 2.9 | 2 | 1.4 |
| | 6 | 120 | 50 | 41.7 | 31 | 25.8 | 6 | 5.0 | 3 | 2.5 | 47 | 39.2 | 10 | 8.3 | 13 | 10.8 | 17 | 14.2 | 15 | 12.5 | 5 | 4.2 | 1 | 0.8 |
| 玖珠 | 7 | 29 | 11 | 37.9 | 7 | 24.1 | 8 | 27.6 | 1 | 3.4 | 7 | 24.1 | 2 | 6.9 | 4 | 13.8 | 1 | 3.4 | 2 | 6.9 | | 0.0 | 1 | 3.4 |
| | 6 | 24 | 11 | 45.8 | 7 | 29.2 | 5 | 20.8 | | 0.0 | 4 | 16.7 | 5 | 20.8 | 2 | 8.3 | | 0.0 | 2 | 8.3 | 1 | 4.2 | | 0.0 |
| 日田 | 7 | 69 | 33 | 47.8 | 13 | 18.8 | 6 | 8.7 | 1 | 1.4 | 21 | 30.4 | 5 | 7.2 | 9 | 13.0 | 18 | 26.1 | 7 | 10.1 | 6 | 8.7 | 1 | 1.4 |
| | 6 | 85 | 38 | 44.7 | 14 | 16.5 | 15 | 17.6 | 4 | 4.7 | 27 | 31.8 | 4 | 4.7 | 9 | 10.6 | 8 | 9.4 | 9 | 10.6 | 1 | 1.2 | 3 | 3.5 |
| 竹田 | 7 | 12 | 7 | 58.3 | | 0.0 | | 0.0 | | 0.0 | 3 | 25.0 | 1 | 8.3 | 1 | 8.3 | | 0.0 | | 0.0 | | 0.0 | | 0.0 |
| | 6 | 13 | 7 | 53.8 | 3 | 23.1 | 2 | 15.4 | 1 | 7.7 | 3 | 23.1 | 1 | 7.7 | 4 | 30.8 | 1 | 7.7 | | 0.0 | 1 | 7.7 | | 0.0 |
| 豊後大野 | 7 | 38 | 26 | 68.4 | 8 | 21.1 | 3 | 7.9 | 2 | 5.3 | 12 | 31.6 | 2 | 5.3 | 5 | 13.2 | 3 | 7.9 | 2 | 5.3 | 1 | 2.6 | | 0.0 |
| | 6 | 23 | 13 | 56.5 | | 0.0 | 2 | 8.7 | | 0.0 | 10 | 43.5 | 4 | 17.4 | 4 | 17.4 | 1 | 4.3 | 2 | 8.7 | | 0.0 | | 0.0 |
| 佐伯 | 7 | 63 | 38 | 60.3 | 13 | 20.6 | 4 | 6.3 | 2 | 3.2 | 17 | 27.0 | 1 | 1.6 | 8 | 12.7 | 8 | 12.7 | 7 | 11.1 | 2 | 3.2 | | 0.0 |
| | 6 | 71 | 38 | 53.5 | 16 | 22.5 | 6 | 8.5 | 3 | 4.2 | 33 | 46.5 | 4 | 5.6 | 11 | 15.5 | 13 | 18.3 | 4 | 5.6 | 2 | 2.8 | | 0.0 |
| 臼杵津久見 | 7 | 60 | 38 | 63.3 | 12 | 20.0 | 5 | 8.3 | 4 | 6.7 | 18 | 30.0 | 3 | 5.0 | 8 | 13.3 | 9 | 15.0 | 8 | 13.3 | 2 | 3.3 | 1 | 1.7 |
| | 6 | 65 | 33 | 50.8 | 17 | 26.2 | 4 | 6.2 | 3 | 4.6 | 22 | 33.8 | 6 | 9.2 | 17 | 26.2 | 10 | 15.4 | 2 | 3.1 | 4 | 6.2 | | 0.0 |
| 高速隊 | 7 | 26 | 9 | 34.6 | 7 | 26.9 | 1 | 3.8 | | 0.0 | 3 | 11.5 | 4 | 15.4 | | 0.0 | | 0.0 | 3 | 11.5 | 1 | 3.8 | | 0.0 |
| | 6 | 21 | 7 | 33.3 | 5 | 23.8 | | 0.0 | | 0.0 | 2 | 9.5 | 4 | 19.0 | | 0.0 | | 0.0 | 1 | 4.8 | | 0.0 | | 0.0 |
| 合計 | 7 | 1765 | 752 | 42.6 | 440 | 24.9 | 150 | 8.5 | 66 | 3.7 | 582 | 33.0 | 226 | 12.8 | 241 | 13.7 | 260 | 14.7 | 144 | 8.2 | 84 | 4.8 | 19 | 1.1 |
| | 6 | 1879 | 751 | 40.0 | 520 | 27.7 | 190 | 10.1 | 76 | 4.0 | 673 | 35.8 | 222 | 11.8 | 234 | 12.5 | 267 | 14.2 | 117 | 6.2 | 99 | 5.3 | 18 | 1.0 |

注) 女性ドライバー、安管事業所は第1当。その他は関連件数。

警察署・道路形状・事故類型・時間別事故発生状況

令和 7年 11月 末

| 警察署 | 件数 | 死者 | 傷者 | 内重傷 | 道 路 形 状 | | | | 事 故 類 型 | | | | | | | | | | | | | | | | | 時 間 | | | | | | |
|-------|------|----|------|-----|---------|-------|-----|--------|---------|-----|-----|-------|-----|-----|-----|-----|-----|-----|------|-------|-----|----|----|-----|-----|--------------|---------------|---------------|---------------|---------------|--------------|-------------|
| | | | | | 交差点内 | 交差点付近 | 直線 | カーブその他 | 人 対 車 | | | 車 対 車 | | | | | | | | 車 単 独 | | | | | 列 車 | 7 ～ 10 | 10 ～ 13 | 13 ～ 16 | 16 ～ 19 | 19 ～ 22 | 22 ～ 1 | 1 ～ 7 |
| | | | | | | | | | 横断中 | その他 | 小計 | 正面衝突 | 追突 | 出会頭 | 追越等 | 左折時 | 右折時 | その他 | 小計 | 追突等 | 駐車両 | 転落 | 転倒 | その他 | 小計 | | | | | | | |
| 大分中央 | 585 | 6 | 697 | 56 | 243 | 76 | 228 | 38 | 67 | 19 | 86 | 4 | 220 | 150 | 7 | 25 | 31 | 53 | 490 | 2 | 1 | 5 | 1 | 9 | | 131 | 96 | 90 | 153 | 59 | 15 | 41 |
| 大分東 | 209 | 4 | 255 | 18 | 86 | 27 | 85 | 11 | 11 | 4 | 15 | 4 | 75 | 62 | 1 | 8 | 23 | 18 | 191 | 1 | | 2 | | 3 | | 46 | 34 | 33 | 54 | 20 | 7 | 15 |
| 大分南 | 191 | 2 | 218 | 31 | 69 | 28 | 68 | 26 | 19 | 12 | 31 | 13 | 56 | 46 | 3 | 6 | 15 | 21 | 160 | | | | | | | 45 | 31 | 49 | 30 | 18 | 7 | 11 |
| 別府 | 166 | 2 | 215 | 32 | 68 | 22 | 53 | 23 | 18 | 12 | 30 | 4 | 48 | 40 | | 3 | 19 | 18 | 132 | 2 | | | 2 | 4 | | 29 | 31 | 29 | 40 | 22 | 6 | 9 |
| 杵築日出 | 62 | 2 | 72 | 5 | 13 | 10 | 28 | 11 | 6 | 4 | 10 | 5 | 25 | 5 | 2 | 2 | 5 | 6 | 50 | | | 1 | 1 | 2 | | 7 | 13 | 15 | 19 | 4 | 2 | 2 |
| 国東 | 13 | | 14 | 3 | 7 | | 3 | 3 | | 2 | 2 | | 1 | 6 | 1 | | 1 | 2 | 11 | | | | | | | 5 | 3 | 3 | 2 | | | |
| 豊後高田 | 24 | 2 | 23 | 2 | 10 | 1 | 13 | | 2 | 2 | 4 | 1 | 9 | 5 | 2 | 1 | 1 | | 19 | | | 1 | | 1 | | 6 | 3 | 5 | 3 | 5 | 1 | 1 |
| 宇佐 | 79 | 2 | 95 | 2 | 17 | 14 | 36 | 12 | 2 | 6 | 8 | 6 | 30 | 16 | 1 | 2 | 4 | 11 | 70 | 1 | | | | 1 | | 21 | 16 | 20 | 13 | 4 | 1 | 4 |
| 中津 | 139 | 2 | 181 | 14 | 57 | 20 | 49 | 13 | 7 | 9 | 16 | 7 | 49 | 38 | | 2 | 8 | 16 | 120 | 2 | 1 | | | 3 | | 31 | 30 | 21 | 36 | 11 | 3 | 7 |
| 玖珠 | 29 | 2 | 31 | 9 | 9 | 1 | 12 | 7 | 3 | 1 | 4 | 3 | 7 | 7 | | | 2 | 1 | 20 | 3 | | 2 | | 5 | | 7 | 10 | 1 | 6 | 5 | | |
| 日田 | 69 | 3 | 86 | 8 | 34 | 4 | 22 | 9 | 4 | 3 | 7 | 3 | 14 | 24 | 1 | 3 | 8 | 8 | 61 | | 1 | | | 1 | | 24 | 13 | 8 | 11 | 5 | 2 | 6 |
| 竹田 | 12 | 3 | 14 | | 2 | 2 | 6 | 2 | 1 | | 1 | 1 | 7 | 1 | | | | 1 | 10 | 1 | | | | 1 | | 3 | 2 | 5 | 2 | | | |
| 豊後大野 | 38 | 1 | 47 | 3 | 12 | 3 | 16 | 7 | 3 | 2 | 5 | 2 | 12 | 6 | 1 | 1 | 4 | 6 | 32 | | | 1 | | 1 | | 11 | 6 | 7 | 10 | 1 | 3 | |
| 佐伯 | 63 | 2 | 78 | 10 | 22 | 14 | 16 | 11 | 4 | 4 | 8 | 6 | 20 | 12 | | 2 | 4 | 9 | 53 | 2 | | | | 2 | | 14 | 9 | 11 | 18 | 8 | | 3 |
| 臼杵津久見 | 60 | 1 | 76 | 7 | 17 | 11 | 24 | 8 | 4 | 4 | 8 | 3 | 20 | 14 | 1 | 1 | 3 | 10 | 52 | | | | | | | 9 | 19 | 12 | 14 | 3 | | 3 |
| 高速隊 | 26 | 2 | 52 | 3 | | | 22 | 4 | | | | 2 | 16 | | 1 | | | 5 | 24 | 2 | | | | 2 | | 9 | 3 | 3 | 5 | 2 | 1 | 3 |
| 県計 | 1765 | 36 | 2154 | 203 | 666 | 233 | 681 | 185 | 151 | 84 | 235 | 64 | 609 | 432 | 21 | 56 | 128 | 185 | 1495 | 16 | 3 | 12 | 4 | 35 | 0 | 398 | 319 | 312 | 416 | 167 | 48 | 105 |

市町村別事故発生状況

令和7年11月 末

| 警察署 | 市町村 | 件 数 | | | | 死 者 | | | | 重 傷 | | | | 軽 傷 | | | | 傷 者 計 | | | |
|-------|-------|------|------|------|-------|-----|----|-----|--------|-----|-----|-----|--------|------|------|------|-------|-------|------|------|-------|
| | | 7年 | 6年 | 増減数 | 増減率 | 7年 | 6年 | 増減数 | 増減率 | 7年 | 6年 | 増減数 | 増減率 | 7年 | 6年 | 増減数 | 増減率 | 7年 | 6年 | 増減数 | 増減率 |
| 大分中央 | 大分市 | 585 | 631 | -46 | -7.3 | 6 | | 6 | 600.0 | 56 | 46 | 10 | 21.7 | 641 | 733 | -92 | -12.6 | 697 | 779 | -82 | -10.5 |
| 大分東 | 大分市 | 209 | 267 | -58 | -21.7 | 4 | 3 | 1 | 33.3 | 18 | 21 | -3 | -14.3 | 237 | 310 | -73 | -23.5 | 255 | 331 | -76 | -23.0 |
| 大分南 | 大分市 | 146 | 147 | -1 | -0.7 | | 2 | -2 | -100.0 | 25 | 18 | 7 | 38.9 | 135 | 168 | -33 | -19.6 | 160 | 186 | -26 | -14.0 |
| | 由布市 | 45 | 33 | 12 | 36.4 | 2 | | 2 | 200.0 | 6 | 2 | 4 | 200.0 | 52 | 42 | 10 | 23.8 | 58 | 44 | 14 | 31.8 |
| | 計 | 191 | 180 | 11 | 6.1 | 2 | 2 | | | 31 | 20 | 11 | 55.0 | 187 | 210 | -23 | -11.0 | 218 | 230 | -12 | -5.2 |
| 別府 | 別府市 | 166 | 177 | -11 | -6.2 | 2 | 1 | 1 | 100.0 | 32 | 22 | 10 | 45.5 | 183 | 191 | -8 | -4.2 | 215 | 213 | 2 | 0.9 |
| 杵築日出 | 日出町 | 34 | 41 | -7 | -17.1 | | | | | 4 | 5 | -1 | -20.0 | 35 | 50 | -15 | -30.0 | 39 | 55 | -16 | -29.1 |
| | 杵築市 | 28 | 31 | -3 | -9.7 | 2 | | 2 | 200.0 | 1 | 3 | -2 | -66.7 | 32 | 50 | -18 | -36.0 | 33 | 53 | -20 | -37.7 |
| | 計 | 62 | 72 | -10 | -13.9 | 2 | | 2 | 200.0 | 5 | 8 | -3 | -37.5 | 67 | 100 | -33 | -33.0 | 72 | 108 | -36 | -33.3 |
| 国東 | 国東市 | 13 | 21 | -8 | -38.1 | | 1 | -1 | -100.0 | 3 | 4 | -1 | -25.0 | 11 | 20 | -9 | -45.0 | 14 | 24 | -10 | -41.7 |
| | 姫島村 | | | | | | | | | | | | | | | | | | | | |
| | 計 | 13 | 21 | -8 | -38.1 | | 1 | -1 | -100.0 | 3 | 4 | -1 | -25.0 | 11 | 20 | -9 | -45.0 | 14 | 24 | -10 | -41.7 |
| 豊後高田 | 豊後高田市 | 24 | 26 | -2 | -7.7 | 2 | | 2 | 200.0 | 2 | 4 | -2 | -50.0 | 21 | 24 | -3 | -12.5 | 23 | 28 | -5 | -17.9 |
| 宇佐 | 宇佐市 | 79 | 83 | -4 | -4.8 | 2 | 3 | -1 | -33.3 | 2 | 6 | -4 | -66.7 | 93 | 98 | -5 | -5.1 | 95 | 104 | -9 | -8.7 |
| 中津 | 中津市 | 139 | 120 | 19 | 15.8 | 2 | 1 | 1 | 100.0 | 14 | 7 | 7 | 100.0 | 167 | 145 | 22 | 15.2 | 181 | 152 | 29 | 19.1 |
| 玖珠 | 九重町 | 13 | 9 | 4 | 44.4 | 1 | | 1 | 100.0 | 4 | | 4 | 400.0 | 11 | 13 | -2 | -15.4 | 15 | 13 | 2 | 15.4 |
| | 玖珠町 | 16 | 15 | 1 | 6.7 | 1 | 1 | | | 5 | 2 | 3 | 150.0 | 11 | 17 | -6 | -35.3 | 16 | 19 | -3 | -15.8 |
| | 計 | 29 | 24 | 5 | 20.8 | 2 | 1 | 1 | 100.0 | 9 | 2 | 7 | 350.0 | 22 | 30 | -8 | -26.7 | 31 | 32 | -1 | -3.1 |
| 日田 | 日田市 | 69 | 85 | -16 | -18.8 | 3 | 4 | -1 | -25.0 | 8 | 14 | -6 | -42.9 | 78 | 95 | -17 | -17.9 | 86 | 109 | -23 | -21.1 |
| 竹田 | 竹田市 | 12 | 13 | -1 | -7.7 | 3 | 2 | 1 | 50.0 | | 3 | -3 | -100.0 | 14 | 10 | 4 | 40.0 | 14 | 13 | 1 | 7.7 |
| 豊後大野 | 豊後大野市 | 38 | 23 | 15 | 65.2 | 1 | 2 | -1 | -50.0 | 3 | 3 | | | 44 | 21 | 23 | 109.5 | 47 | 24 | 23 | 95.8 |
| 佐伯 | 佐伯市 | 63 | 71 | -8 | -11.3 | 2 | 2 | | | 10 | 14 | -4 | -28.6 | 68 | 74 | -6 | -8.1 | 78 | 88 | -10 | -11.4 |
| 臼杵津久見 | 津久見市 | 13 | 20 | -7 | -35.0 | | | | | 3 | 3 | | | 15 | 18 | -3 | -16.7 | 18 | 21 | -3 | -14.3 |
| | 臼杵市 | 47 | 45 | 2 | 4.4 | 1 | 2 | -1 | -50.0 | 4 | 5 | -1 | -20.0 | 54 | 42 | 12 | 28.6 | 58 | 47 | 11 | 23.4 |
| | 計 | 60 | 65 | -5 | -7.7 | 1 | 2 | -1 | -50.0 | 7 | 8 | -1 | -12.5 | 69 | 60 | 9 | 15.0 | 76 | 68 | 8 | 11.8 |
| 小 計 | | 1739 | 1858 | -119 | -6.4 | 34 | 24 | 10 | 41.7 | 200 | 182 | 18 | 9.9 | 1902 | 2121 | -219 | -10.3 | 2102 | 2303 | -201 | -8.7 |
| 高速隊 | | 26 | 21 | 5 | 23.8 | 2 | | 2 | 200.0 | 3 | 1 | 2 | 200.0 | 49 | 27 | 22 | 81.5 | 52 | 28 | 24 | 85.7 |
| 合 計 | | 1765 | 1879 | -114 | -6.1 | 36 | 24 | 12 | 50.0 | 203 | 183 | 20 | 10.9 | 1951 | 2148 | -197 | -9.2 | 2154 | 2331 | -177 | -7.6 |

市町村別安全運転管理者選任事業所の事故発生状況

| 【第1当事者】 | | 令和 7年 11月 末 | | | | | | | | | | | | | | | | | | | |
|---------|-------|-------------|-----|-----|--------|-----|----|-----|--------|-----|----|-----|--------|-----|-----|-----|--------|-------|-----|-----|--------|
| 警察署 | 市町村 | 件 数 | | | | 死 者 | | | | 重 傷 | | | | 軽 傷 | | | | 傷 者 計 | | | |
| | | 7年 | 6年 | 増減数 | 増減率 | 7年 | 6年 | 増減数 | 増減率 | 7年 | 6年 | 増減数 | 増減率 | 7年 | 6年 | 増減数 | 増減率 | 7年 | 6年 | 増減数 | 増減率 |
| 大分中央 | 大分市 | 119 | 109 | 10 | 9.2 | 1 | | 1 | 100.0 | 9 | 7 | 2 | 28.6 | 138 | 136 | 2 | 1.5 | 147 | 143 | 4 | 2.8 |
| 大分東 | 大分市 | 30 | 27 | 3 | 11.1 | | 1 | -1 | -100.0 | | 3 | -3 | -100.0 | 38 | 27 | 11 | 40.7 | 38 | 30 | 8 | 26.7 |
| 大分南 | 大分市 | 2 | 6 | -4 | -66.7 | | | | | 1 | 3 | -2 | -66.7 | 1 | 4 | -3 | -75.0 | 2 | 7 | -5 | -71.4 |
| | 由布市 | 2 | 1 | 1 | 100.0 | | | | | | | | | 2 | 1 | 1 | 100.0 | 2 | 1 | 1 | 100.0 |
| | 計 | 4 | 7 | -3 | -42.9 | | | | | 1 | 3 | -2 | -66.7 | 3 | 5 | -2 | -40.0 | 4 | 8 | -4 | -50.0 |
| 別府 | 別府市 | 16 | 11 | 5 | 45.5 | | | | | 2 | 1 | 1 | 100.0 | 18 | 11 | 7 | 63.6 | 20 | 12 | 8 | 66.7 |
| 杵築日出 | 日出町 | 2 | 7 | -5 | -71.4 | | | | | 1 | 2 | -1 | -50.0 | 2 | 11 | -9 | -81.8 | 3 | 13 | -10 | -76.9 |
| | 杵築市 | 4 | 7 | -3 | -42.9 | | | | | | 1 | -1 | -100.0 | 5 | 9 | -4 | -44.4 | 5 | 10 | -5 | -50.0 |
| | 計 | 6 | 14 | -8 | -57.1 | | | | | 1 | 3 | -2 | -66.7 | 7 | 20 | -13 | -65.0 | 8 | 23 | -15 | -65.2 |
| 国東 | 国東市 | 1 | | 1 | 100.0 | | | | | 1 | | 1 | 100.0 | | | | | 1 | | 1 | 100.0 |
| | 姫島村 | | | | | | | | | | | | | | | | | | | | |
| | 計 | 1 | | 1 | 100.0 | | | | | 1 | | 1 | 100.0 | | | | | 1 | | 1 | 100.0 |
| 豊後高田 | 豊後高田市 | 2 | 5 | -3 | -60.0 | | | | | | 2 | -2 | -100.0 | 2 | 3 | -1 | -33.3 | 2 | 5 | -3 | -60.0 |
| 宇佐 | 宇佐市 | 14 | 11 | 3 | 27.3 | | | | | | 1 | -1 | -100.0 | 16 | 11 | 5 | 45.5 | 16 | 12 | 4 | 33.3 |
| 中津 | 中津市 | 16 | 10 | 6 | 60.0 | | | | | 2 | 2 | | | 23 | 13 | 10 | 76.9 | 25 | 15 | 10 | 66.7 |
| 玖珠 | 九重町 | 1 | 2 | -1 | -50.0 | | | | | | | | | 1 | 3 | -2 | -66.7 | 1 | 3 | -2 | -66.7 |
| | 玖珠町 | 1 | 3 | -2 | -66.7 | | | | | | | | | 1 | 3 | -2 | -66.7 | 1 | 3 | -2 | -66.7 |
| | 計 | 2 | 5 | -3 | -60.0 | | | | | | | | | 2 | 6 | -4 | -66.7 | 2 | 6 | -4 | -66.7 |
| 日田 | 日田市 | 5 | 4 | 1 | 25.0 | 1 | | 1 | 100.0 | 1 | | 1 | 100.0 | 3 | 6 | -3 | -50.0 | 4 | 6 | -2 | -33.3 |
| 竹田 | 竹田市 | 1 | 1 | | | | | | | | | | | 1 | 1 | | | 1 | 1 | | |
| 豊後大野 | 豊後大野市 | 2 | 4 | -2 | -50.0 | | | | | | 1 | -1 | -100.0 | 2 | 3 | -1 | -33.3 | 2 | 4 | -2 | -50.0 |
| 佐伯 | 佐伯市 | 1 | 4 | -3 | -75.0 | | | | | | | | | 2 | 4 | -2 | -50.0 | 2 | 4 | -2 | -50.0 |
| 臼杵津久見 | 津久見市 | | 2 | -2 | -100.0 | | | | | | | | | | 2 | -2 | -100.0 | | 2 | -2 | -100.0 |
| | 臼杵市 | 3 | 4 | -1 | -25.0 | | | | | | 1 | -1 | -100.0 | 4 | 3 | 1 | 33.3 | 4 | 4 | | |
| | 計 | 3 | 6 | -3 | -50.0 | | | | | | 1 | -1 | -100.0 | 4 | 5 | -1 | -20.0 | 4 | 6 | -2 | -33.3 |
| 小 計 | | 222 | 218 | 4 | 1.8 | 2 | 1 | 1 | 100.0 | 17 | 24 | -7 | -29.2 | 259 | 251 | 8 | 3.2 | 276 | 275 | 1 | 0.4 |
| 高速隊 | | 4 | 4 | | | | | | | | | | | 6 | 5 | 1 | 20.0 | 6 | 5 | 1 | 20.0 |
| 合 計 | | 226 | 222 | 4 | 1.8 | 2 | 1 | 1 | 100.0 | 17 | 24 | -7 | -29.2 | 265 | 256 | 9 | 3.5 | 282 | 280 | 2 | 0.7 |

路線別警察署別時間別事故発生状況

令和 7年 11月 末

| 路線 | 時 間 警 察 | 時 | | | | | | | | | | | | | | | | | | | | | | | | | |
|----------|------------------|-----|-----|-----|-----|-----|-----|-----|-----|-----|------|-------|-------|-------|-------|-------|-------|-------|-------|-------|-------|-------|-------|-------|-------|-----|----|
| | | 0～1 | 1～2 | 2～3 | 3～4 | 4～5 | 5～6 | 6～7 | 7～8 | 8～9 | 9～10 | 10～11 | 11～12 | 12～13 | 13～14 | 14～15 | 15～16 | 16～17 | 17～18 | 18～19 | 19～20 | 20～21 | 21～22 | 22～23 | 23～24 | 合 計 | |
| 10 号 | 中津 | | | | | | | | | 1 | 1 | | | 1 | | | | | | | | | | | | | 3 |
| | 宇佐 | | | | | | | 1 | 1 | 2 | 2 | 3 | 1 | 1 | 2 | 2 | | 1 | 2 | 1 | | 2 | | | 1 | | 24 |
| | 杵築日出 | | | | | | | 1 | 1 | 1 | | | 3 | 2 | 1 | 3 | | 2 | 6 | 1 | | 2 | 1 | | | | 24 |
| | 別府 | 1 | | | | | | 1 | 1 | 2 | 3 | 1 | 1 | 2 | 1 | 3 | 1 | 3 | 2 | 2 | 2 | 2 | 2 | | 1 | | 31 |
| | 大分中央 | | | | 1 | | 2 | 2 | 4 | 9 | 2 | 7 | 2 | 3 | 3 | 4 | 2 | 5 | 9 | 6 | 4 | 2 | 5 | | 1 | | 73 |
| | 大分南 | | | | | | | | | 2 | 4 | 4 | 2 | 2 | 3 | 2 | 2 | 1 | 2 | | 2 | | 1 | | 1 | | 28 |
| | 豊後大野 | | | | | | | | | | | | | | | | | | | | | | | | | | |
| | 臼杵津久見 佐伯 | | | | | | | | | | | | | | 1 | 1 | 1 | 1 | 1 | | | | | | | | 5 |
| 小 計 | 1 | | | 1 | | 2 | 5 | 7 | 17 | 13 | 16 | 10 | 1 | 1 | 15 | 7 | 14 | 23 | 10 | 11 | 8 | 10 | 1 | 3 | | 197 | |
| 57 号 | 豊後大野 | | | | | | | | | | | | 1 | | | | | | | 1 | | | | | | | 2 |
| | 竹田 | | | | | | | | 2 | | | | 1 | | 1 | | 1 | | | 1 | | | | | | | 6 |
| | 小 計 | | | | | | | | 2 | | | | 2 | | 1 | | 1 | | | 2 | | | | | | | 8 |
| 197 号 | 大分中央 | 1 | | | 1 | | 1 | 2 | 6 | 1 | 2 | 3 | 1 | 4 | 1 | 2 | 2 | 2 | 5 | 5 | 5 | 2 | | | 1 | | 47 |
| | 大分東 | | | | | | 1 | 1 | 6 | 2 | 2 | 2 | 1 | 2 | 4 | 3 | 2 | 3 | 8 | 3 | 4 | | | 1 | 2 | | 47 |
| | 小 計 | 1 | | | 1 | | 2 | 3 | 12 | 3 | 4 | 5 | 2 | 6 | 5 | 5 | 4 | 5 | 13 | 8 | 9 | 2 | 1 | 3 | | | 94 |
| 210 号 | 大分中央 | | | 1 | | 1 | | 1 | 2 | 4 | | 1 | | 1 | 2 | 5 | 4 | 4 | 3 | 2 | 2 | 1 | | | | | 35 |
| | 大分南 | | | | | | | 3 | 1 | 2 | 3 | | 1 | | 5 | 4 | 4 | 3 | | 3 | 1 | | 3 | 1 | 1 | | 35 |
| | 玖珠 | | | | | | | | 1 | 1 | | 1 | 2 | 1 | | | | 1 | 2 | | | 1 | | 2 | | | 12 |
| | 日田 | | | | | | | | | 2 | | | | | 1 | | | | 1 | 1 | | | | 1 | | | 7 |
| 小 計 | | | 1 | | 1 | 1 | | 5 | 4 | 9 | 3 | 2 | 3 | 2 | 8 | 9 | 8 | 9 | 6 | 5 | 4 | 1 | 6 | 1 | 1 | | 89 |
| 211号 | 日田 | | | | | | | | | | | | | | | | | | | | | | | | | | |
| 212 号 | 中津 | | | | | 1 | | | 1 | | 1 | | 1 | 1 | | | | 3 | 1 | 2 | 1 | | | 1 | | | 13 |
| | 日田 | | | | | 1 | | | 3 | 5 | 1 | 3 | 3 | | | | | | 2 | 1 | 1 | | 1 | | | | 22 |
| | 小 計 | | | | 1 | 1 | | | 4 | 5 | 2 | 3 | 4 | 1 | | | | 3 | 3 | 3 | 2 | | 1 | 1 | | | 35 |
| 213 号 | 杵築日出 | | | | | | | | | 1 | | | 1 | | 2 | 1 | 4 | 2 | | | | | | | | | 11 |
| | 国東 | | | | | | | | | 3 | 1 | | | | | | 1 | | | 1 | | | | | | | 6 |
| | 豊後高田 | | 1 | | | | | | 1 | | | | 2 | | 3 | 1 | 1 | | | | 1 | | | | | | 10 |
| | 宇佐 | | | | | | | | 2 | | 1 | | | 1 | | | 1 | | 1 | | | | | | | | 6 |
| | 中津 | | | | | | | 1 | 1 | 3 | 2 | 2 | 2 | | 2 | 1 | 1 | 2 | 2 | 1 | | 1 | | | | | 21 |
| | 小 計 | | 1 | | | | | 1 | 4 | 7 | 4 | 2 | 5 | 1 | 7 | 3 | 8 | 4 | 3 | 2 | 1 | 1 | | | | | 54 |
| 217 号 | 大分東 | | | | | | | | | | | | | | | | | 1 | | | | | | | | | 1 |
| | 臼杵津久見 | | | | | 1 | | | 1 | | 1 | 2 | 2 | 2 | | 1 | | | 1 | | | | | | | | 11 |
| | 佐伯 | | | | | | | | | | 2 | 1 | | | | | | | 1 | 1 | | | | | | | 5 |
| | 小 計 | | | | | 1 | | | 1 | | 3 | 3 | 2 | 2 | | 1 | | 1 | 2 | 1 | | | | | | | 17 |
| 326 号 | 豊後大野 | | | | | | | | | | 1 | | 1 | | 1 | | 3 | 1 | 1 | 2 | | | | | | | 10 |
| | 佐伯 | | | | | 1 | | | | | | | | | | | | | | | | | | | | | 1 |
| | 小 計 | | | | | 1 | | | | | 1 | | 1 | | 1 | | 3 | 1 | 1 | 2 | | | | | | | 11 |
| 386号 | 日田 | | 1 | | | | | | | 1 | 1 | | | | 1 | | 1 | | | 1 | | | | | | | 6 |
| 387 号 | 宇佐 | | | | | | | | 1 | | | 1 | | | 2 | 1 | | 1 | 1 | 2 | | | | | | | 9 |
| | 玖珠 | | | | | | | | | 1 | 1 | 1 | 2 | | | | | | | | | | | 1 | | | 6 |
| | 日田 | | | | | | | | | | | | 1 | | 1 | | | | | | | | | | | | 2 |
| | 小 計 | | | | | | | | 1 | 1 | 1 | 2 | 3 | | 3 | 1 | | 1 | 1 | 2 | | | 1 | | | | 17 |
| 388号 | 佐伯 | | | | | | | | | | | | | | 3 | | | | 1 | | | | | | | | 1 |

路線別警察署別時間別事故発生状況

令和 7年 11月 末

| 路線 | 時 間 警察 | 0～1 | 1～2 | 2～3 | 3～4 | 4～5 | 5～6 | 6～7 | 7～8 | 8～9 | 9～10 | 10～11 | 11～12 | 12～13 | 13～14 | 14～15 | 15～16 | 16～17 | 17～18 | 18～19 | 19～20 | 20～21 | 21～22 | 22～23 | 23～24 | 合 計 |
|---------|--------------|-----|-----|-----|-----|-----|-----|-----|-----|-----|------|-------|-------|-------|-------|-------|-------|-------|-------|-------|-------|-------|-------|-------|-------|-----|
| | | | | | | | | | | | | | | | | | | | | | | | | | | |
| 442号 | 大分中央 | | | | | 1 | 1 | | | 2 | 1 | | | | | | | 1 | | | | | | | | 6 |
| | 大分南 | | | | | | | | 2 | 2 | | | 1 | 1 | | | | | | | | 1 | | | | 7 |
| | 豊後大野 | | | | | | | | 1 | | | | | 1 | | | | | | | | | | | | 1 |
| | 竹田 | | | | | | | | | | | | | | | | | | | | | | | | | |
| | 日田 | | | | | | | | | | | | | | | | | | | | | | | | | |
| | 小 計 | | | | | 1 | 1 | | 3 | 4 | 1 | | 1 | 1 | | | | 1 | | | | 1 | | | | 14 |
| 496号 | 中津 | | | | | | | | | | | | | | | | | | | | | | | | | |
| | 日田 | | | | | | | | | | | | | | | | | | | | | | | | | |
| | 小 計 | | | | | | | | | | | | | | | | | | | | | | | | | |
| 500号 | 別府 | | | | | | | 1 | 1 | | | 2 | 1 | 2 | 1 | | 1 | | | 3 | | | | | | 12 |
| | 杵築日出 | | | | | | | | | | | | | | | | | | | | | | | | | |
| | 宇佐 | | | | | | | | | | | | | | | | | | | | | | | | | |
| | 中津 | | | | | | | | | | | | | | | | | | | | | | | | | |
| | 小 計 | | | | | | | 1 | 1 | | | 2 | 1 | 2 | 1 | | 1 | | | 3 | | | | | | 12 |
| 502号 | 臼杵津久見 | | | | | | | 1 | 2 | | | | 2 | | | | 1 | | 1 | | | 1 | | | | 9 |
| | 豊後大野 | | | | | | | | 1 | 1 | 2 | | | | | 1 | | 1 | 1 | | | | | | | 7 |
| | 竹田 | | | | | | | | | | | | | | | | | | | | | | | | | |
| | 小 計 | | | | | | | 1 | 3 | 1 | 2 | | 2 | | | 2 | 1 | 1 | 2 | | | 1 | | | | 16 |
| | 大分中央 | | 1 | | 1 | | | 3 | 2 | 1 | 1 | 1 | 2 | 2 | | 3 | 3 | 3 | 6 | | 3 | 2 | 1 | 1 | | 36 |
| 主要地方道 | 大分東 | | | | | 1 | 1 | | 1 | 1 | 1 | 1 | 1 | 2 | | 1 | | | | 4 | | | 2 | | | 16 |
| | 大分南 | | | | | | | | | 2 | | | | | | | 2 | | | | | | | | | 4 |
| | 別府 | | | 1 | | | | | | | 2 | | | | | 2 | | | 1 | 1 | | | | | | 10 |
| | 杵築日出 | | | | | | | | | | | | | | | | | | | | | | | | | |
| | 国東 | | | | | | | | | | | | | | | | | | 1 | | | | | | | 1 |
| | 豊後高田 | | | | | | | | 1 | | 1 | | 1 | | | | | | | 1 | 2 | | 1 | | | 7 |
| | 宇佐 | | | | | | | 1 | | | | 1 | 1 | | | 1 | | | 1 | | | | | | | 5 |
| | 中津 | | | | | | | | 1 | 3 | 1 | 2 | | 2 | 1 | 1 | 1 | 2 | 4 | 2 | | 2 | 1 | | | 23 |
| | 玖珠 | | | | | | | | 1 | | | 1 | | | | | 1 | | 1 | | | | | | | 4 |
| | 日田 | | | | | | | | | | | 1 | | | | | | | | | | | | | | 1 |
| | 竹田 | | | | | | | | | 1 | | | | | 1 | 1 | | | | | | | | | | 3 |
| | 豊後大野 | | | | | | | | | | | 1 | | | | 1 | | | | | | | | | | 2 |
| | 佐伯 | | | | | | | | 2 | | 1 | | | | 1 | | 1 | | 1 | 2 | | 1 | | | | 9 |
| | 臼杵津久見 | | | | | | | | | | 1 | 2 | | | | | | | 1 | | | 1 | | | | 5 |
| | 小 計 | | 1 | 1 | 1 | 1 | 1 | 4 | 8 | 8 | 7 | 8 | 8 | 6 | 5 | 9 | 10 | 5 | 16 | 13 | 4 | 5 | 5 | | | 126 |
| 一般都道府県道 | 大分中央 | | 1 | 2 | | 1 | | 8 | 6 | 3 | 5 | 5 | 2 | 3 | 1 | 5 | 5 | 6 | 10 | 12 | 4 | 4 | 1 | 2 | 1 | 87 |
| | 大分東 | | 1 | | 2 | | | 1 | 1 | 5 | 1 | 4 | 3 | 2 | 2 | 1 | 5 | 3 | 3 | 2 | 1 | | 2 | | 1 | 40 |
| | 大分南 | | | | 1 | | 1 | | 2 | 3 | 3 | 2 | 1 | 4 | 1 | 1 | 3 | 3 | 2 | 4 | 1 | 2 | | 2 | | 36 |
| | 別府 | | | | | | | 1 | 1 | 3 | 3 | 7 | 2 | 1 | | 2 | 3 | 1 | 2 | 2 | 4 | 1 | | | | 33 |
| | 杵築日出 | | | | | | | | 1 | 1 | | 1 | | 2 | | 1 | | 1 | 2 | | | | | | | 9 |
| | 国東 | | | | | | | | | | | | | | 2 | | | | | | | | | | | 2 |
| | 豊後高田 | | | | | | | | | | | | | | | | | | | | | | | | | |
| | 宇佐 | | | | | | | | 3 | 2 | 3 | | | | 1 | 1 | 1 | | | 1 | | | | | | 12 |
| | 中津 | | | | | | | 1 | 3 | 2 | 1 | 1 | 4 | 2 | 1 | 1 | 2 | 2 | 4 | 1 | 1 | 2 | | | 1 | 29 |
| | 玖珠 | | | | | | | | | | 1 | | | | | | | 1 | | | | | | | | 2 |
| | 日田 | | | | | 1 | | | | | 2 | 1 | | | 1 | | | | | 1 | 1 | | | | | 7 |
| | 竹田 | | | | | | | | | | | 1 | | | | | | | 1 | | | | | | | 2 |
| | 豊後大野 | | | | | | | | | 2 | | 1 | | | | | 1 | | 1 | | | | | | | 5 |
| | 佐伯 | | | | | | | | 1 | 1 | | 1 | | | 1 | | | | | | | | | | | 4 |
| | 臼杵津久見 | | | | | | | 1 | | 2 | | 1 | 1 | | | | 2 | 2 | | | | 1 | | | | 10 |
| | 小 計 | | 2 | 2 | 3 | 1 | 2 | 12 | 18 | 26 | 18 | 24 | 13 | 14 | 10 | 12 | 20 | 19 | 27 | 23 | 12 | 10 | 3 | 4 | 3 | 278 |

路線別警察署別時間別事故発生状況

令和 7年 11月 末

| 路線 | 時 間 警察 | 0～1 | 1～2 | 2～3 | 3～4 | 4～5 | 5～6 | 6～7 | 7～8 | 8～9 | 9～10 | 10～11 | 11～12 | 12～13 | 13～14 | 14～15 | 15～16 | 16～17 | 17～18 | 18～19 | 19～20 | 20～21 | 21～22 | 22～23 | 23～24 | 合 計 |
|--------------------------------------|--------------|-----|-----|-----|-----|-----|-----|-----|-----|-----|------|-------|-------|-------|-------|-------|-------|-------|-------|-------|-------|-------|-------|-------|-------|------|
| | | | | | | | | | | | | | | | | | | | | | | | | | | |
| 市 町 村 道 ・ 広 場 等 | 大分中央 | 3 | 1 | 1 | | 1 | 3 | 3 | 25 | 35 | 20 | 19 | 19 | 21 | 16 | 10 | 22 | 18 | 28 | 25 | 12 | 6 | 7 | 4 | 2 | 301 |
| | 大分東 | | | | | | 1 | 6 | 14 | 3 | 9 | 6 | 6 | 4 | 5 | 5 | 5 | 7 | 13 | 7 | 4 | 6 | | 4 | | 105 |
| | 大分南 | 1 | | 1 | | | 2 | 3 | 9 | 6 | 4 | 5 | 2 | 6 | 4 | 6 | 12 | 2 | 6 | 4 | 1 | 3 | 3 | 1 | | 81 |
| | 別府 | | | 2 | | | | 3 | 6 | 2 | 5 | 1 | 6 | 5 | | 5 | 7 | 6 | 8 | 9 | 9 | 2 | | 3 | 1 | 80 |
| | 杵築日出 | | | | | | 1 | | 1 | | 1 | | 2 | 2 | | 3 | | 1 | 2 | 2 | 1 | | | 1 | 1 | 18 |
| | 国東 | | | | | | | | | 1 | | 1 | 1 | 1 | | | | | | | | | | | | 4 |
| | 豊後高田 | | | | | | | | 3 | | | | | | | | | 1 | 1 | | | | 1 | 1 | | 7 |
| | 宇佐 | | 1 | | | | | 1 | 2 | 1 | 1 | 1 | 2 | 4 | 2 | 4 | 1 | 1 | 1 | | | | 1 | | | 23 |
| | 中津 | | | | 2 | | 2 | | 4 | 2 | 4 | 4 | 4 | 4 | 4 | 1 | 5 | 4 | 5 | 1 | 1 | 1 | 1 | 1 | | 50 |
| | 玖珠 | | | | | | | | | | 1 | 1 | 1 | | | | | 1 | | | | | 1 | | | 5 |
| | 日田 | 1 | 1 | | | | | | 2 | 4 | 2 | 2 | 1 | 2 | 2 | | 1 | 2 | 2 | | 1 | | | | 1 | 24 |
| | 竹田 | | | | | | | | | | | | | | | 1 | | | | | | | | | | 1 |
| | 豊後大野 | 2 | | | | | | | 1 | 1 | 1 | | 1 | 1 | | | | 2 | | | | | | | 1 | 10 |
| | 佐伯 | | | | | | 1 | 1 | 3 | 2 | 1 | 1 | 1 | 2 | 2 | 3 | 3 | 7 | 2 | 1 | 3 | 1 | | | | 34 |
| | 臼杵津久見 | | | | | | | | | 1 | 2 | 1 | 3 | 2 | 2 | 3 | 1 | 3 | 2 | | | | | | | 20 |
| | 小 計 | 7 | 3 | 4 | 2 | 1 | 10 | 17 | 70 | 58 | 51 | 42 | 49 | 54 | 37 | 41 | 57 | 55 | 70 | 49 | 32 | 19 | 14 | 15 | 6 | 763 |
| 高速道路 | | 1 | | 1 | | | | 1 | 4 | 2 | | 1 | 2 | | 1 | 1 | 1 | 4 | 1 | | 2 | | | | | 22 |
| 自 専 道 | | | | | | | | | | | 1 | | | | | | | | | | | 1 | | | | 2 |
| 空港道路 | | | | | | | | 1 | 1 | | 1 | | | | | | | | | | | | | | | 3 |
| 合 計 | | 10 | 9 | 9 | 9 | 8 | 19 | 51 | 143 | 142 | 113 | 110 | 108 | 101 | 91 | 99 | 122 | 123 | 169 | 124 | 78 | 48 | 41 | 25 | 13 | 1765 |
| 前年件数 | | 17 | 7 | 11 | 5 | 13 | 18 | 52 | 182 | 141 | 108 | 120 | 110 | 109 | 91 | 113 | 128 | 129 | 170 | 136 | 77 | 67 | 41 | 20 | 14 | 1879 |

--

-13-

警察署別 追 突 事故発生状況

令和 7年 11月 末

| 区分 警察署別 | 件 数 | | | | 死 者 | | | | 重 傷 | | | | 軽 傷 | | | | 傷 者 計 | | | |
|------------|-----|-----|------|-------|-----|----|-----|-----|-----|----|-----|--------|-----|------|------|-------|-------|------|------|-------|
| | 7年 | 6年 | 増減数 | 増減率 | 7年 | 6年 | 増減数 | 増減率 | 7年 | 6年 | 増減数 | 増減率 | 7年 | 6年 | 増減数 | 増減率 | 7年 | 6年 | 増減数 | 増減率 |
| 大 分 中 央 | 220 | 257 | -37 | -14.4 | | | | | 5 | 1 | 4 | 400.0 | 281 | 363 | -82 | -22.6 | 286 | 364 | -78 | -21.4 |
| 大 分 東 | 75 | 110 | -35 | -31.8 | | | | | 1 | 3 | -2 | -66.7 | 94 | 144 | -50 | -34.7 | 95 | 147 | -52 | -35.4 |
| 大 分 南 | 56 | 82 | -26 | -31.7 | | | | | 2 | 4 | -2 | -50.0 | 69 | 113 | -44 | -38.9 | 71 | 117 | -46 | -39.3 |
| 別 府 | 48 | 55 | -7 | -12.7 | | | | | 4 | 3 | 1 | 33.3 | 64 | 71 | -7 | -9.9 | 68 | 74 | -6 | -8.1 |
| 杵 築 日 出 | 25 | 34 | -9 | -26.5 | | | | | | 2 | -2 | -100.0 | 32 | 60 | -28 | -46.7 | 32 | 62 | -30 | -48.4 |
| 国 東 | 1 | 6 | -5 | -83.3 | | | | | | 1 | -1 | -100.0 | 1 | 8 | -7 | -87.5 | 1 | 9 | -8 | -88.9 |
| 豊 後 高 田 | 9 | 9 | | | | | | | | 1 | -1 | -100.0 | 9 | 8 | 1 | 12.5 | 9 | 9 | | |
| 宇 佐 | 30 | 33 | -3 | -9.1 | | | | | | | | | 38 | 45 | -7 | -15.6 | 38 | 45 | -7 | -15.6 |
| 中 津 | 49 | 51 | -2 | -3.9 | | | | | 2 | | 2 | 200.0 | 75 | 69 | 6 | 8.7 | 77 | 69 | 8 | 11.6 |
| 玖 珠 | 7 | 10 | -3 | -30.0 | | | | | 1 | | 1 | 100.0 | 7 | 16 | -9 | -56.3 | 8 | 16 | -8 | -50.0 |
| 日 田 | 14 | 30 | -16 | -53.3 | | | | | | 2 | -2 | -100.0 | 18 | 42 | -24 | -57.1 | 18 | 44 | -26 | -59.1 |
| 竹 田 | 7 | 4 | 3 | 75.0 | | | | | | | | | 11 | 5 | 6 | 120.0 | 11 | 5 | 6 | 120.0 |
| 豊 後 大 野 | 12 | 5 | 7 | 140.0 | | | | | | | | | 16 | 7 | 9 | 128.6 | 16 | 7 | 9 | 128.6 |
| 佐 伯 | 20 | 19 | 1 | 5.3 | | | | | | | | | 29 | 22 | 7 | 31.8 | 29 | 22 | 7 | 31.8 |
| 臼 杵 津 久 見 | 20 | 23 | -3 | -13.0 | | | | | 2 | 1 | 1 | 100.0 | 27 | 24 | 3 | 12.5 | 29 | 25 | 4 | 16.0 |
| 高 速 隊 | 16 | 12 | 4 | 33.3 | | | | | | | | | 37 | 17 | 20 | 117.6 | 37 | 17 | 20 | 117.6 |
| 合 計 | 609 | 740 | -131 | -17.7 | | | | | 17 | 18 | -1 | -5.6 | 808 | 1014 | -206 | -20.3 | 825 | 1032 | -207 | -20.1 |

警察署別 自 転 車 事故発生状況

令和 7年 11月 末

| 区分 警察署別 | 件 数 | | | | 死 者 | | | | 重 傷 | | | | 軽 傷 | | | | 傷 者 計 | | | |
|------------|-----|-----|-----|--------|-----|----|-----|--------|-----|----|-----|--------|-----|-----|-----|--------|-------|-----|-----|--------|
| | 7年 | 6年 | 増減数 | 増減率 | 7年 | 6年 | 増減数 | 増減率 | 7年 | 6年 | 増減数 | 増減率 | 7年 | 6年 | 増減数 | 増減率 | 7年 | 6年 | 増減数 | 増減率 |
| 大 分 中 央 | 103 | 120 | -17 | -14.2 | 2 | | 2 | 200.0 | 10 | 15 | -5 | -33.3 | 86 | 104 | -18 | -17.3 | 96 | 119 | -23 | -19.3 |
| 大 分 東 | 34 | 44 | -10 | -22.7 | | 1 | -1 | -100.0 | 7 | 6 | 1 | 16.7 | 26 | 37 | -11 | -29.7 | 33 | 43 | -10 | -23.3 |
| 大 分 南 | 29 | 20 | 9 | 45.0 | | | | | 5 | 2 | 3 | 150.0 | 24 | 19 | 5 | 26.3 | 29 | 21 | 8 | 38.1 |
| 別 府 | 17 | 14 | 3 | 21.4 | | | | | 2 | | 2 | 200.0 | 15 | 14 | 1 | 7.1 | 17 | 14 | 3 | 21.4 |
| 杵 築 日 出 | 3 | 5 | -2 | -40.0 | 1 | | 1 | 100.0 | | 1 | -1 | -100.0 | 2 | 4 | -2 | -50.0 | 2 | 5 | -3 | -60.0 |
| 国 東 | 1 | 3 | -2 | -66.7 | | | | | 1 | 1 | | | | 2 | -2 | -100.0 | 1 | 3 | -2 | -66.7 |
| 豊 後 高 田 | 4 | 1 | 3 | 300.0 | | | | | | | | | 4 | 1 | 3 | 300.0 | 4 | 1 | 3 | 300.0 |
| 宇 佐 | 9 | 10 | -1 | -10.0 | | | | | | 1 | -1 | -100.0 | 9 | 7 | 2 | 28.6 | 9 | 8 | 1 | 12.5 |
| 中 津 | 21 | 17 | 4 | 23.5 | | | | | 4 | 1 | 3 | 300.0 | 18 | 18 | | | 22 | 19 | 3 | 15.8 |
| 玖 珠 | 1 | | 1 | 100.0 | | | | | | | | | 1 | | 1 | 100.0 | 1 | | 1 | 100.0 |
| 日 田 | 18 | 8 | 10 | 125.0 | | | | | 3 | | 3 | 300.0 | 15 | 8 | 7 | 87.5 | 18 | 8 | 10 | 125.0 |
| 竹 田 | | 1 | -1 | -100.0 | | | | | | | | | | 1 | -1 | -100.0 | | 1 | -1 | -100.0 |
| 豊 後 大 野 | 3 | 1 | 2 | 200.0 | | | | | | 1 | -1 | -100.0 | 3 | | 3 | 300.0 | 3 | 1 | 2 | 200.0 |
| 佐 伯 | 8 | 13 | -5 | -38.5 | | | | | 1 | 3 | -2 | -66.7 | 6 | 9 | -3 | -33.3 | 7 | 12 | -5 | -41.7 |
| 臼 杵 津 久 見 | 9 | 10 | -1 | -10.0 | | | | | 1 | 4 | -3 | -75.0 | 8 | 6 | 2 | 33.3 | 9 | 10 | -1 | -10.0 |
| 高 速 隊 | | | | | | | | | | | | | | | | | | | | |
| 合 計 | 260 | 267 | -7 | -2.6 | 3 | 1 | 2 | 200.0 | 34 | 35 | -1 | -2.9 | 217 | 230 | -13 | -5.7 | 251 | 265 | -14 | -5.3 |

警察署別 高 齢 者 事故発生状況

高齢者は65才以上

令和 7年 11月 末

| 区分 警察署別 | 件 数 | | | | 死 者 | | | | 重 傷 | | | | 軽 傷 | | | | 傷 者 計 | | | |
|------------|-----|-----|-----|-------|-----|----|-----|--------|-----|----|-----|--------|-----|-----|-----|-------|-------|-----|-----|-------|
| | 7年 | 6年 | 増減数 | 増減率 | 7年 | 6年 | 増減数 | 増減率 | 7年 | 6年 | 増減数 | 増減率 | 7年 | 6年 | 増減数 | 増減率 | 7年 | 6年 | 増減数 | 増減率 |
| 大 分 中 央 | 214 | 216 | -2 | -0.9 | 4 | | 4 | 400.0 | 17 | 14 | 3 | 21.4 | 81 | 88 | -7 | -8.0 | 98 | 102 | -4 | -3.9 |
| 大 分 東 | 73 | 77 | -4 | -5.2 | 2 | 1 | 1 | 100.0 | 4 | 5 | -1 | -20.0 | 22 | 25 | -3 | -12.0 | 26 | 30 | -4 | -13.3 |
| 大 分 南 | 83 | 80 | 3 | 3.8 | | 2 | -2 | -100.0 | 12 | 11 | 1 | 9.1 | 38 | 26 | 12 | 46.2 | 50 | 37 | 13 | 35.1 |
| 別 府 | 71 | 77 | -6 | -7.8 | 1 | 1 | | | 16 | 11 | 5 | 45.5 | 23 | 32 | -9 | -28.1 | 39 | 43 | -4 | -9.3 |
| 杵 築 日 出 | 31 | 31 | | | 2 | | 2 | 200.0 | 4 | 3 | 1 | 33.3 | 7 | 10 | -3 | -30.0 | 11 | 13 | -2 | -15.4 |
| 国 東 | 10 | 14 | -4 | -28.6 | | 1 | -1 | -100.0 | 1 | 3 | -2 | -66.7 | 4 | 6 | -2 | -33.3 | 5 | 9 | -4 | -44.4 |
| 豊 後 高 田 | 16 | 19 | -3 | -15.8 | 1 | | 1 | 100.0 | 1 | 3 | -2 | -66.7 | 7 | 6 | 1 | 16.7 | 8 | 9 | -1 | -11.1 |
| 宇 佐 | 32 | 40 | -8 | -20.0 | 2 | 1 | 1 | 100.0 | 1 | 3 | -2 | -66.7 | 17 | 25 | -8 | -32.0 | 18 | 28 | -10 | -35.7 |
| 中 津 | 60 | 50 | 10 | 20.0 | 2 | 1 | 1 | 100.0 | 5 | 4 | 1 | 25.0 | 25 | 22 | 3 | 13.6 | 30 | 26 | 4 | 15.4 |
| 玖 珠 | 11 | 11 | | | 1 | | 1 | 100.0 | 5 | | 5 | 500.0 | 2 | 9 | -7 | -77.8 | 7 | 9 | -2 | -22.2 |
| 日 田 | 33 | 38 | -5 | -13.2 | 3 | 2 | 1 | 50.0 | 2 | 5 | -3 | -60.0 | 13 | 17 | -4 | -23.5 | 15 | 22 | -7 | -31.8 |
| 竹 田 | 7 | 7 | | | 3 | 1 | 2 | 200.0 | | 2 | -2 | -100.0 | 2 | 1 | 1 | 100.0 | 2 | 3 | -1 | -33.3 |
| 豊 後 大 野 | 26 | 13 | 13 | 100.0 | | 2 | -2 | -100.0 | 2 | 1 | 1 | 100.0 | 10 | 6 | 4 | 66.7 | 12 | 7 | 5 | 71.4 |
| 佐 伯 | 38 | 38 | | | 1 | 2 | -1 | -50.0 | 5 | 5 | | | 16 | 23 | -7 | -30.4 | 21 | 28 | -7 | -25.0 |
| 臼 杵 津 久 見 | 38 | 33 | 5 | 15.2 | | 1 | -1 | -100.0 | 4 | 6 | -2 | -33.3 | 14 | 11 | 3 | 27.3 | 18 | 17 | 1 | 5.9 |
| 高 速 隊 | 9 | 7 | 2 | 28.6 | | | | | | 1 | -1 | -100.0 | 8 | 4 | 4 | 100.0 | 8 | 5 | 3 | 60.0 |
| 合 計 | 752 | 751 | 1 | 0.1 | 22 | 15 | 7 | 46.7 | 79 | 77 | 2 | 2.6 | 289 | 311 | -22 | -7.1 | 368 | 388 | -20 | -5.2 |

警察署別 高齢者(第1当) 事故発生状況

高齢者は65才以上

【高齢者第1当自身の死傷程度】

令和 7年 11月 末

| 区分 警察署別 | 件 数 | | | | 死 者 | | | | 重 傷 | | | | 軽 傷 | | | | 傷 者 計 | | | |
|------------|-----|-----|-----|-------|-----|----|-----|--------|-----|----|-----|--------|-----|----|-----|--------|-------|----|-----|--------|
| | 7年 | 6年 | 増減数 | 増減率 | 7年 | 6年 | 増減数 | 増減率 | 7年 | 6年 | 増減数 | 増減率 | 7年 | 6年 | 増減数 | 増減率 | 7年 | 6年 | 増減数 | 増減率 |
| 大 分 中 央 | 146 | 148 | -2 | -1.4 | 1 | | 1 | 100.0 | 2 | | 2 | 200.0 | 4 | | 4 | 400.0 | 6 | | 6 | 600.0 |
| 大 分 東 | 56 | 60 | -4 | -6.7 | 1 | 1 | | | | | | | 1 | 2 | -1 | -50.0 | 1 | 2 | -1 | -50.0 |
| 大 分 南 | 56 | 60 | -4 | -6.7 | | 2 | -2 | -100.0 | | | | | 2 | 1 | 1 | 100.0 | 2 | 1 | 1 | 100.0 |
| 別 府 | 42 | 55 | -13 | -23.6 | | | | | 3 | 1 | 2 | 200.0 | | 3 | -3 | -100.0 | 3 | 4 | -1 | -25.0 |
| 杵 築 日 出 | 21 | 24 | -3 | -12.5 | 1 | | 1 | 100.0 | | | | | | | | | | | | |
| 国 東 | 9 | 9 | | | | | | | | | | | | | | | | | | |
| 豊 後 高 田 | 13 | 14 | -1 | -7.1 | 1 | | 1 | 100.0 | | | | | | | | | | | | |
| 宇 佐 | 22 | 25 | -3 | -12.0 | 1 | | 1 | 100.0 | | 1 | -1 | -100.0 | | 1 | -1 | -100.0 | | 2 | -2 | -100.0 |
| 中 津 | 40 | 31 | 9 | 29.0 | 1 | | 1 | 100.0 | 1 | 1 | | | 2 | | 2 | 200.0 | 3 | 1 | 2 | 200.0 |
| 玖 珠 | 8 | 6 | 2 | 33.3 | 1 | | 1 | 100.0 | 2 | | 2 | 200.0 | | | | | 2 | | 2 | 200.0 |
| 日 田 | 26 | 27 | -1 | -3.7 | | 2 | -2 | -100.0 | | 1 | -1 | -100.0 | 1 | 1 | | | 1 | 2 | -1 | -50.0 |
| 竹 田 | 7 | 6 | 1 | 16.7 | 2 | | 2 | 200.0 | | | | | | 1 | -1 | -100.0 | | 1 | -1 | -100.0 |
| 豊 後 大 野 | 22 | 12 | 10 | 83.3 | | 1 | -1 | -100.0 | | | | | | 1 | -1 | -100.0 | | 1 | -1 | -100.0 |
| 佐 伯 | 28 | 28 | | | | 1 | -1 | -100.0 | 1 | | 1 | 100.0 | | 2 | -2 | -100.0 | 1 | 2 | -1 | -50.0 |
| 臼杵津久見 | 29 | 25 | 4 | 16.0 | | | | | | | | | | | | | | | | |
| 高 速 隊 | 5 | 4 | 1 | 25.0 | | | | | | | | | | | | | | | | |
| 合 計 | 530 | 534 | -4 | -0.7 | 9 | 7 | 2 | 28.6 | 9 | 4 | 5 | 125.0 | 10 | 12 | -2 | -16.7 | 19 | 16 | 3 | 18.8 |

警察署別 飲酒運転 事故発生状況

【第1当事者・一般原付以上】

令和 7年 11月 末

| 警察署別 区分 | 件 数 | | | | 死 者 | | | | 重 傷 | | | | 軽 傷 | | | | 傷 者 計 | | | |
|------------|-----|----|-----|--------|-----|----|-----|--------|-----|----|-----|-------|-----|----|-----|--------|-------|----|-----|--------|
| | 7年 | 6年 | 増減数 | 増減率 | 7年 | 6年 | 増減数 | 増減率 | 7年 | 6年 | 増減数 | 増減率 | 7年 | 6年 | 増減数 | 増減率 | 7年 | 6年 | 増減数 | 増減率 |
| 大 分 中 央 | 3 | 2 | 1 | 50.0 | | | | | | | | | 4 | 3 | 1 | 33.3 | 4 | 3 | 1 | 33.3 |
| 大 分 東 | 2 | 8 | -6 | -75.0 | | 1 | -1 | -100.0 | | | | | 2 | 10 | -8 | -80.0 | 2 | 10 | -8 | -80.0 |
| 大 分 南 | 5 | 3 | 2 | 66.7 | | | | | 2 | 1 | 1 | 100.0 | 3 | 2 | 1 | 50.0 | 5 | 3 | 2 | 66.7 |
| 別 府 | 2 | | 2 | 200.0 | | | | | 1 | | 1 | 100.0 | 1 | | 1 | 100.0 | 2 | | 2 | 200.0 |
| 杵 築 日 出 | | | | | | | | | | | | | | | | | | | | |
| 国 東 | | | | | | | | | | | | | | | | | | | | |
| 豊 後 高 田 | | | | | | | | | | | | | | | | | | | | |
| 宇 佐 | | 1 | -1 | -100.0 | | | | | | | | | | 1 | -1 | -100.0 | | 1 | -1 | -100.0 |
| 中 津 | 2 | 1 | 1 | 100.0 | 1 | | 1 | 100.0 | | | | | 1 | 1 | | | 1 | 1 | | |
| 玖 珠 | 1 | | 1 | 100.0 | | | | | | | | | 3 | | 3 | 300.0 | 3 | | 3 | 300.0 |
| 日 田 | 1 | 3 | -2 | -66.7 | | | | | | | | | 1 | 3 | -2 | -66.7 | 1 | 3 | -2 | -66.7 |
| 竹 田 | | | | | | | | | | | | | | | | | | | | |
| 豊 後 大 野 | | | | | | | | | | | | | | | | | | | | |
| 佐 伯 | | | | | | | | | | | | | | | | | | | | |
| 臼 杵 津 久 見 | 1 | | 1 | 100.0 | | | | | | | | | 1 | | 1 | 100.0 | 1 | | 1 | 100.0 |
| 高 速 隊 | | | | | | | | | | | | | | | | | | | | |
| 合 計 | 17 | 18 | -1 | -5.6 | 1 | 1 | | | 3 | 1 | 2 | 200.0 | 16 | 20 | -4 | -20.0 | 19 | 21 | -2 | -9.5 |

警察署別安全運転管理者選任事業所の事故発生状況

【第1当事者】

令和 7年 11月 末

| 警察署別 区分 | 件 数 | | | | 死 者 | | | | 重 傷 | | | | 軽 傷 | | | | 傷 者 計 | | | |
|------------|-----|-----|-----|-------|-----|----|-----|--------|-----|----|-----|--------|-----|-----|-----|-------|-------|-----|-----|-------|
| | 7年 | 6年 | 増減数 | 増減率 | 7年 | 6年 | 増減数 | 増減率 | 7年 | 6年 | 増減数 | 増減率 | 7年 | 6年 | 増減数 | 増減率 | 7年 | 6年 | 増減数 | 増減率 |
| 大 分 中 央 | 119 | 109 | 10 | 9.2 | 1 | | 1 | 100.0 | 9 | 7 | 2 | 28.6 | 138 | 136 | 2 | 1.5 | 147 | 143 | 4 | 2.8 |
| 大 分 東 | 30 | 27 | 3 | 11.1 | | 1 | -1 | -100.0 | | 3 | -3 | -100.0 | 38 | 27 | 11 | 40.7 | 38 | 30 | 8 | 26.7 |
| 大 分 南 | 4 | 7 | -3 | -42.9 | | | | | 1 | 3 | -2 | -66.7 | 3 | 5 | -2 | -40.0 | 4 | 8 | -4 | -50.0 |
| 別 府 | 16 | 11 | 5 | 45.5 | | | | | 2 | 1 | 1 | 100.0 | 18 | 11 | 7 | 63.6 | 20 | 12 | 8 | 66.7 |
| 杵 築 日 出 | 6 | 14 | -8 | -57.1 | | | | | 1 | 3 | -2 | -66.7 | 7 | 20 | -13 | -65.0 | 8 | 23 | -15 | -65.2 |
| 国 東 | 1 | | 1 | 100.0 | | | | | 1 | | 1 | 100.0 | | | | | 1 | | 1 | 100.0 |
| 豊 後 高 田 | 2 | 5 | -3 | -60.0 | | | | | | 2 | -2 | -100.0 | 2 | 3 | -1 | -33.3 | 2 | 5 | -3 | -60.0 |
| 宇 佐 | 14 | 11 | 3 | 27.3 | | | | | | 1 | -1 | -100.0 | 16 | 11 | 5 | 45.5 | 16 | 12 | 4 | 33.3 |
| 中 津 | 16 | 10 | 6 | 60.0 | | | | | 2 | 2 | | | 23 | 13 | 10 | 76.9 | 25 | 15 | 10 | 66.7 |
| 玖 珠 | 2 | 5 | -3 | -60.0 | | | | | | | | | 2 | 6 | -4 | -66.7 | 2 | 6 | -4 | -66.7 |
| 日 田 | 5 | 4 | 1 | 25.0 | 1 | | 1 | 100.0 | 1 | | 1 | 100.0 | 3 | 6 | -3 | -50.0 | 4 | 6 | -2 | -33.3 |
| 竹 田 | 1 | 1 | | | | | | | | | | | 1 | 1 | | | 1 | 1 | | |
| 豊 後 大 野 | 2 | 4 | -2 | -50.0 | | | | | | 1 | -1 | -100.0 | 2 | 3 | -1 | -33.3 | 2 | 4 | -2 | -50.0 |
| 佐 伯 | 1 | 4 | -3 | -75.0 | | | | | | | | | 2 | 4 | -2 | -50.0 | 2 | 4 | -2 | -50.0 |
| 臼 杵 津 久 見 | 3 | 6 | -3 | -50.0 | | | | | | 1 | -1 | -100.0 | 4 | 5 | -1 | -20.0 | 4 | 6 | -2 | -33.3 |
| 高 速 隊 | 4 | 4 | | | | | | | | | | | 6 | 5 | 1 | 20.0 | 6 | 5 | 1 | 20.0 |
| 合 計 | 226 | 222 | 4 | 1.8 | 2 | 1 | 1 | 100.0 | 17 | 24 | -7 | -29.2 | 265 | 256 | 9 | 3.5 | 282 | 280 | 2 | 0.7 |