

# 大分県の生涯学習・社会教育

—令和6年度市町村生涯学習・社会教育の現状  
及び令和5年度生涯学習・社会教育推進の実績—

令和6年11月  
大分県教育委員会



# 目次

I	令和6年度 市町村生涯学習・社会教育の現状について…	1
---	----------------------------	---

## II 令和5年度 県の生涯学習・社会教育の推進について

1	生涯学習・社会教育推進の取組（昭和40年以降）	19
2	社会教育課及び所管施設の社会教育関係職員	26
	（1）令和5年度社会教育行政職員数	
	（2）過去6年間の社会教育主事数の推移	
3	令和5年度社会教育課関係予算・補助金	
	（1）大分県社会教育課関係予算額の推移	27
	（2）生涯学習・社会教育関係補助金等	29
4	県立社会教育施設の利用状況等	
	（1）県立図書館	30
	（2）大分県立香々地青少年の家	32
	（3）大分県立九重青少年の家	33
5	その他	
	（1）社会教育関係団体（補助金交付団体等）一覧	34
	（2）大分県社会教育委員名簿	35

## III 令和5年度 市町村の生涯学習・社会教育の推進について

1	市町村教育委員会事務局の社会教育関係職員	36
2	社会教育関係施設	37
3	生涯学習・社会教育関係予算（令和5年度）	38
4	生涯学習・社会教育関係事業（令和5年度）	39
5	社会教育関係団体	41

## 資料編

1	市町村生涯学習推進体制整備の状況	43
2	市町村生涯学習・社会教育行政体制	45
3	公民館本館・分館別設置状況及び利用者総数	48
4	公民館職員の配置状況及び公民館運営審議会設置状況	49
5	県・市町村の社会教育施設	51
6	市町村社会教育費等	62
7	生涯学習・社会教育関係の学級・講座数	63
8	人権教育に関する学級・講座数	78
9	外国人に対する学級・講座等の実施状況	79
10	社会教育関係団体	81
11	高等学校・大学等開放講座の状況	82

# I 令和6年度市町村生涯学習・社会教育の現状について

## 中津市

### 【生涯学習・社会教育主管課】

主管課名	社会教育課		人口(人口推計令和6年4月1日現在)	81,749	人
住 所	〒871-0058 中津市豊田町9番地10		E-mail	syakaikyouiku@city.nakatsu.lg.jp	
			電話	0979-22-4942	
			ファクシミリ	0979-22-1492	

### 【令和6年度当初予算】

(単位:千円)

一般会計(A)	教育費(B)	B/A	社会教育費総額	教育費総額に対する割合	社会教育活動事業費	社会教育費総額に対する割合
45,936,169	4,440,538	9.7%	544,564	12.3%	345,130	63.4%

### 【生涯学習・社会教育推進計画の状況】

名称						
策定年度	令和	年	計画期間	令和	年～令和	年

### 【子どもの読書活動推進計画策定状況】

【市町村立幼稚園・こども園・学校数】※令和6年5月1日現在

担当課	小幡記念図書館	
名称	第3次子ども読書活動推進実施計画	
策定年度	令和6年	
計画期間	令和6年～令和10年	

校種	校数	児童生徒数
幼稚園・こども園	11園	4,463人
小学校	21校	2,269人
中学校	10校	189人

### 【各種会議の状況】

#### ①社会教育委員の会

委員数	定数	開会予定数
19人	20人	2回

#### ②公民館運営審議会

委員数	定数	開会予定数
15人	15人	2回

#### ③図書館協議会

委員数	定数	開会予定数
12人	12人	1回

### 【教育委員会所管の施設数】※公民館は、自治公民館は除く【教育委員会体制】(分野ごとの担当課)

所管施設	館数	うち指定管理
公民館(本館・分館)	25(15・10)	0(0・0)
公民館類似施設	0	0
青少年教育施設	0	0
図書館(本・分館)	5(1・4)	0(0・0)
図書館同種施設	0	0
女性教育施設	0	0
生涯学習センター	1	0
視聴覚センター・ライブラリー	0	0
登録博物館	1	0
博物館相当施設	1	0
教育集会所	3	0
文化会館等	3	3
その他施設	1	0

分野	主管課名
生涯学習・社会教育	社会教育課・生涯学習推進室
公民館の管理及び運営	社会教育課・生涯学習推進室
図書館	小幡記念図書館
視聴覚教育	学校教育課
人権教育	生涯学習推進室・学校教育課
社会体育	体育・給食課
青少年健全育成	生涯学習推進室
文化財	歴史博物館
芸術文化	社会教育課

### 【生涯学習・社会教育主管課職員】

課長 (主管課長の人数)		社会教育主事 (発令者)		社会教育主事 補	
専任	兼任	専任	兼任	専任	兼任
3	0	1	0	0	0
その他職員					
正規職員		臨時・非常勤		社会教育指導員 (うち人権教育担当者数)	
専任	兼任			スポーツ推進委員	
15	2	28		17( 5 )	
				0	

### 【組織図】(令和6年4月～)

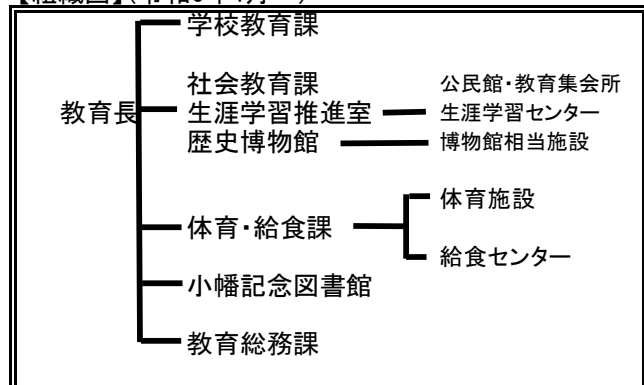

# I 令和6年度市町村生涯学習・社会教育の現状について

## 豊後高田市

### 【生涯学習・社会教育主管課】

主管課名	教育総務課	人口(人口推計令和6年4月1日現在)	22,122 人
住 所	〒872-1101	E-mail	k-soumu@city.bungotakada.lg.jp
	豊後高田市中真玉2144-12	電話	0978-53-5112
		ファクシミリ	0978-53-4731

### 【令和6年度当初予算】

(単位:千円)

一般会計(A)	教育費(B)	B/A	社会教育費総額	教育費総額に対する割合	社会教育活動事業費	社会教育費総額に対する割合
18,826,023	1,318,906	7.0%	232,596	17.6%	153,361	65.9%

### 【生涯学習・社会教育推進計画の状況】

名称	豊後高田市社会教育計画(令和5年度～令和9年度)		
策定年度	令和 5 年	計画期間	令和 5 年～令和 9 年

### 【子どもの読書活動推進計画策定状況】

【市町村立幼稚園・こども園・学校数】※令和6年5月1日現在

担当課	教育総務課
名称	第3次豊後高田市子ども読書推進計画
策定年度	令和 3 年
計画期間	令和 4 年～令和 8 年

校種	校数	児童生徒数
幼稚園・こども園	2園	103人
小学校	11校	1,023人
中学校	6校	475人

### 【各種会議の状況】

#### ①社会教育委員の会

委員数	定数	開会予定数
14人	15人	1回

#### ②公民館運営審議会

委員数	定数	開会予定数
14人	15人	1回

#### ③図書館協議会

委員数	定数	開会予定数
9人	10人	1回

### 【教育委員会所管の施設数】※公民館は、自治公民館は除く【教育委員会体制】(分野ごとの担当課)

所管施設	館数	うち指定管理
公民館(本館・分館)	14(10・0)	0(0・0)
公民館類似施設	0	0
青少年教育施設	0	0
図書館(本・分館)	1(1・0)	1(1・0)
図書館同種施設	0	0
女性教育施設	0	0
生涯学習センター	0	0
視聴覚センター・ライブラリー	0	0
登録博物館	0	0
博物館相当施設	0	0
教育集会所	4	0
文化会館等	0	0
その他施設	0	0

分野	主管課名
生涯学習・社会教育	教育総務課
公民館の管理及び運営	中央公民館
図書館	教育総務課
視聴覚教育	教育総務課
人権教育	教育総務課
社会体育	教育総務課
青少年健全育成	教育総務課
文化財	文化財室
芸術文化	教育総務課

### 【生涯学習・社会教育主管課職員】

課長 (主管課長の人数)		社会教育主事 (発令者)		社会教育主事 補	
専任	兼任	専任	兼任	専任	兼任
1	1	0	0	0	0
その他職員					
正規職員		臨時・非常勤		社会教育指導員 (うち人権教育担当者数)	
専任	兼任				スポーツ推進委員
10	4	2		4(3)	10

### 【組織図】(令和6年4月～)

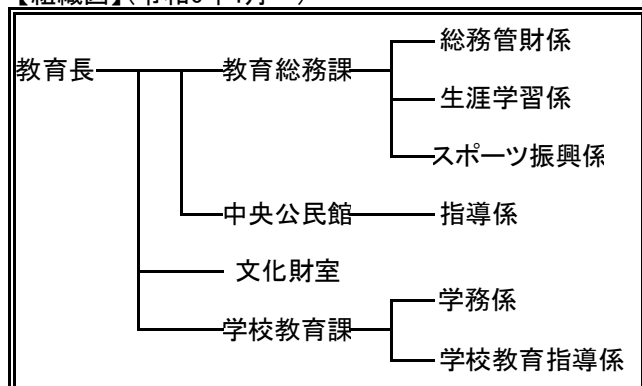

# I 令和6年度市町村生涯学習・社会教育の現状について

## 宇佐市

### 【生涯学習・社会教育主管課】

主管課名	社会教育課		人口(人口推計令和6年4月1日現在)	50,036	人
住 所	〒879-0492 宇佐市大字上田1030-1		E-mail	syougai07@city.usa.lg.jp	
			電話	0978-27-8198	
			ファクシミリ	0978-27-8232	

### 【令和6年度当初予算】

(単位:千円)

一般会計(A)	教育費(B)	B/A	社会教育費総額	教育費総額に対する割合	社会教育活動事業費	社会教育費総額に対する割合
35,383,000	4,415,383	12.5%	693,546	15.7%	312,050	45.0%

### 【生涯学習・社会教育推進計画の状況】

名称					
策定年度	令和 年	計画期間	令和 年～令和 年		

### 【子どもの読書活動推進計画策定状況】

担当課	図書館	
名称	第三次宇佐市子ども読書推進計画	
策定年度	平成 30 年	
計画期間	平成 31 年～令和 5 年	

【市町村立幼稚園・こども園・学校数】※令和6年5月1日現在

校種	校数	児童生徒数
幼稚園・こども園	0園	0人
小学校	27校	2,444人
中学校	7校	1,350人

### 【各種会議の状況】

#### ①社会教育委員の会

委員数	定数	開会予定数
12人	20人	3回

#### ②公民館運営審議会

委員数	定数	開会予定数
19人	20人	2回

#### ③図書館協議会

委員数	定数	開会予定数
9人	20人	1回

### 【教育委員会所管の施設数】※公民館は、自治公民館は除く。

所管施設	館数	うち指定管理
公民館(本館・分館)	33 (15・18)	0 (0・0)
公民館類似施設	0	0
青少年教育施設	0	0
図書館(本・分館)	3 (1・2)	0 (0・0)
図書館同種施設	0	0
女性教育施設	0	0
生涯学習センター	0	0
視聴覚センター・ライブラリー	0	0
登録博物館	0	0
博物館相当施設	1	0
教育集会所	19	0
文化会館等	0	0
その他施設	0	0

### 【教育委員会体制】(分野ごとの担当課)

分野	主管課名
生涯学習・社会教育	社会教育課
公民館の管理及び運営	社会教育課
図書館	図書館
視聴覚教育	図書館
人権・同和教育	社会教育課
社会体育	文化・スポーツ振興課
青少年健全育成	社会教育課
文化財	社会教育課
芸術文化	文化・スポーツ振興課

### 【生涯学習・社会教育主管課職員】

課長 (主管課長の人数)		社会教育主事 (発令者)		社会教育主事 補	
専任	兼任	専任	兼任	専任	兼任
0	1	1	0	0	0
その他職員					
正規職員		臨時・ 非常勤	社会教育 指導員 (うち人権教育 担当者数)	スポー ツ推進 委員	
専任	兼任				
16	0	4	21 ( 8 )	26	

### 【組織図】(令和6年4月～)

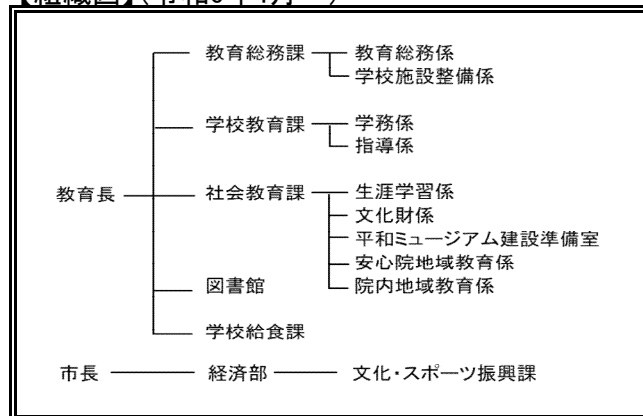

# I 令和6年度市町村生涯学習・社会教育の現状について

## 別府市

### 【生涯学習・社会教育主管課】

主管課名	社会教育課		人口(人口推計令和6年4月1日現在)	112,625 人
住 所	〒874-8511 別府市上野口町1番15号		E-mail	lle-be@city.beppu.lg.jp
			電話	0977-21-1587
			ファクシミリ	0977-22-5100

### 【令和6年度当初予算】

(単位:千円)

一般会計(A)	教育費(B)	B/A	社会教育費総額	教育費総額に対する割合	社会教育活動事業費	社会教育費総額に対する割合
61,450,000	8,172,351	13.3%	610,581	7.5%	315,989	51.8%

### 【生涯学習・社会教育推進計画の状況】

名称	社会教育課重点目標		
策定年度	令和5年度	計画期間	令和6年度

### 【子どもの読書活動推進計画策定状況】

担当課	社会教育課	
名称	子ども読書活動推進計画(第3次)	
策定年度	令和3年	
計画期間	令和4年～令和8年	

【市町村立幼稚園・こども園・学校数】※令和6年5月1日現在

校種	校数	児童生徒数
幼稚園・こども園	14 園	330人
小学校	14 校	4,640人
中学校	7 校	2,477人

### 【各種会議の状況】

#### ①社会教育委員の会

委員数	定数	開会予定数
13 人	30 人	4 回

#### ②公民館運営審議会

委員数	定数	開会予定数
17 人	30 人	2 回

#### ③図書館協議会

委員数	定数	開会予定数
8 人	8 人	2 回

### 【教育委員会所管の施設数】※公民館は、自治公民館は除く。

所管施設	館数	うち指定管理
公民館(本館・分館)	7 (7・0)	0 (0・0)
公民館類似施設	1	0
青少年教育施設	1	0
図書館(本・分館)	1 (1・0)	0 (0・0)
図書館同種施設	0	0
女性教育施設	0	0
生涯学習センター	1	0
視聴覚センター・ライブラリー	0	0
登録博物館	0	0
博物館相当施設	0	0
教育集会所	0	0
文化会館等	1	0
その他施設	3	1

### 【教育委員会体制】(分野ごとの担当課)

分野	主管課名
生涯学習・社会教育	社会教育課
公民館の管理及び運営	社会教育課
図書館	社会教育課
視聴覚教育	社会教育課
人権教育	共生社会実現・部落差別解消推進課
社会体育	スポーツ推進課
青少年健全育成	社会教育課
文化財	社会教育課
芸術文化	社会教育課・文化国際課

### 【生涯学習・社会教育主管課職員】

課長 (主管課長の人数)		社会教育主事 (発令者)		社会教育主事 補		
専任	兼任	専任	兼任	専任	兼任	
0	1	1	0	0	0	
その他職員						
正規職員		臨時・ 非常勤	社会教育 指導員 (うち人権教育 担当者数)	スポー ツ推進 委員		
専任	兼任					
8	0	6	0 ( 0 )	0		

### 【組織図】(令和6年4月～)

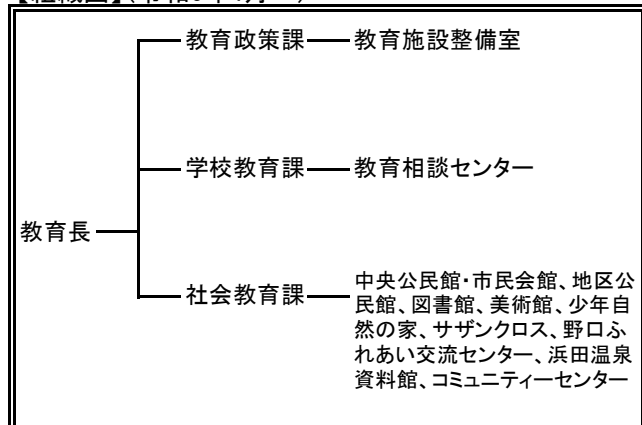

# I 令和6年度市町村生涯学習・社会教育の現状について

## 杵築市

### 【生涯学習・社会教育主管課】

主管課名	社会教育課		人口(人口推計令和6年4月1日現在)	26,487	人
住 所	〒879-1307 杵築市山香町大字野原1010番地2		E-mail	syakyo@city.kitsuki.lg.jp	
			電話	0977-75-2413	
			ファクシミリ	0977-75-0184	

### 【令和6年度当初予算】

(単位:千円)

一般会計(A)	教育費(B)	B/A	社会教育費総額	教育費総額に対する割合	社会教育活動事業費	社会教育費総額に対する割合
18,080,000	1,472,751	8.1%	479,772	32.6%	223,835	46.7%

### 【生涯学習・社会教育推進計画の状況】

名称	令和6年度杵築市社会計画書	
策定年度	令和 6 年	計画期間
		令和 6 年

### 【子どもの読書活動推進計画策定状況】

担当課	社会教育課	
名称	第2次子ども読書推進計画	
策定年度	令和 2 年	計画期間
		令和 3 年～令和 7 年

【市町村立幼稚園・こども園・学校数】※令和6年5月1日現在

校種	校数	児童生徒数
幼稚園・こども園	7 園	64人
小学校	10 校	1,139人
中学校	3 校	663人

### 【各種会議の状況】

#### ①社会教育委員の会

委員数	定数	開会予定数
20 人	25 人	3 回

#### ②公民館運営審議会

委員数	定数	開会予定数
20 人	20 人	3 回

#### ③図書館協議会

委員数	定数	開会予定数
6 人	6 人	2 回

### 【教育委員会所管の施設数】※公民館は、自治公民館は除く。

所管施設	館数	うち指定管理
公民館(本館・分館)	3 (3・0)	0 (0・0)
公民館類似施設	0	0
青少年教育施設	0	0
図書館(本・分館)	3 (1・2)	0 (0・0)
図書館同種施設	0	0
女性教育施設	0	0
生涯学習センター	0	0
視聴覚センター・ライブラリー	0	0
登録博物館	0	0
博物館相当施設	0	0
教育集会所	0	0
文化会館等	0	0
その他施設	13	10

### 【教育委員会体制】(分野ごとの担当課)

分野	主管課名
生涯学習・社会教育	社会教育課
公民館の管理及び運営	社会教育課
図書館	社会教育課
視聴覚教育	社会教育課
人権教育	社会教育課
社会体育	文化・スポーツ振興課
青少年健全育成	社会教育課
文化財	文化・スポーツ振興課
芸術文化	文化・スポーツ振興課

### 【生涯学習・社会教育主管課職員】

課長 (主管課長の人数)		社会教育主事 (発令者)		社会教育主事 補	
専任	兼任	専任	兼任	専任	兼任
1	1	0	0	0	0
その他職員					
正規職員		臨時・ 非常勤	社会教育 指導員 (うち人権教育 担当者数)	スポー ツ推進 委員	
専任	兼任				
11	0	6	4 ( 4 )	21	

### 【組織図】(令和6年4月～)

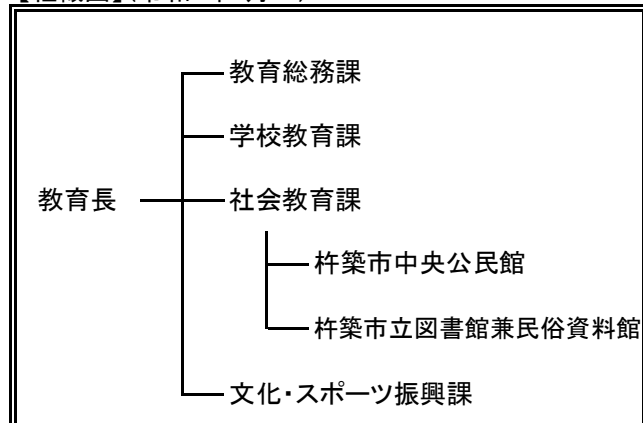



# I 令和6年度市町村生涯学習・社会教育の現状について

## 国東市

### 【生涯学習・社会教育主管課】

主管課名	社会教育課	人口(人口推計令和6年4月1日現在)	25,486 人
住 所	〒873-0503 国東市国東町鶴川160番地2	E-mail	shakai-kyoiku@city.kunisaki.lg.jp
		電話	0978-72-2121
		ファクシミリ	0978-72-4070

### 【令和6年度当初予算】

(単位:千円)

一般会計(A)	教育費(B)	B/A	社会教育費総額	教育費総額に対する割合	社会教育活動事業費	社会教育費総額に対する割合
23,588,043	1,969,503	8.3%	736,527	37.4%	297,882	40.4%

### 【生涯学習・社会教育推進計画の状況】

名称	国東市長期社会教育計画		
策定年度	平成30年	計画期間	平成30年～令和9年

### 【子どもの読書活動推進計画策定状況】

担当課	くにさき図書館
名称	第3次国東市子ども読書活動推進計画
策定年度	令和5年度
計画期間	令和6年～令和10年

【市町村立幼稚園・こども園・学校数】※令和6年5月1日現在

校種	校数	児童生徒数
幼稚園・こども園	1園	13人
小学校	8校	923人
中学校	4校	520人

### 【各種会議の状況】

#### ①社会教育委員の会

委員数	定数	開会予定数
13人	15人	2回

#### ②公民館運営審議会

委員数	定数	開会予定数
10人	24人	2回

#### ③図書館協議会

委員数	定数	開会予定数
12人	12人	2回

### 【教育委員会所管の施設数】※公民館は、自治公民館は除く。

所管施設	館数	うち指定管理
公民館(本館・分館)	19 (3・16)	0 (0・0)
公民館類似施設	0	0
青少年教育施設	0	0
図書館(本・分館)	4 (4・0)	0 (0・0)
図書館同種施設	0	0
女性教育施設	0	0
生涯学習センター	1	0
視聴覚センター・ライブラリー	4	0
登録博物館	1	0
博物館相当施設	0	0
教育集会所	2	2
文化会館等	1	0
その他施設	28	6

### 【教育委員会体制】(分野ごとの担当課)

分野	主管課名
生涯学習・社会教育	社会教育課
公民館の管理及び運営	社会教育課
図書館	社会教育課
視聴覚教育	社会教育課
人権教育	社会教育課
社会体育	社会教育課
青少年健全育成	社会教育課
文化財	文化財課
芸術文化	文化財課

### 【生涯学習・社会教育主管課職員】

課長 (主管課長の人数)		社会教育主事 (発令者)		社会教育主事 補		
専任	兼任	専任	兼任	専任	兼任	
1	1	0	0	0	0	
その他職員						
正規職員		臨時・ 非常勤	社会教育 指導員 (うち人権教育 担当者数)	スポー ツ推進 委員		
専任	兼任				専任	兼任
17	1	41	6 ( 3 )	30		

### 【組織図】(令和6年4月～)

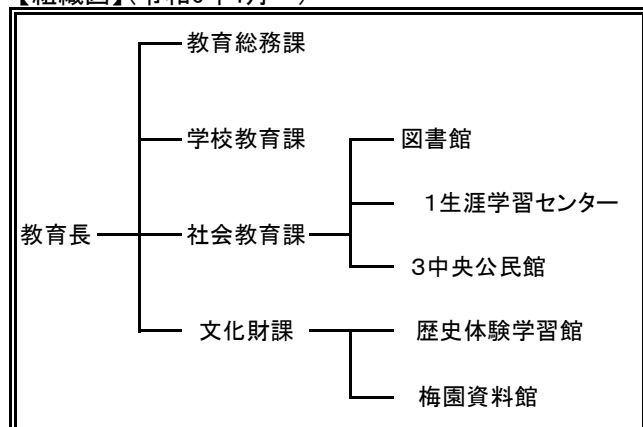

# I 令和6年度市町村生涯学習・社会教育の現状について

## 姫島村

### 【生涯学習・社会教育主管課】

主管課名	社会教育課		人口(人口推計令和6年4月1日現在)	1,730	人
住 所	〒872-1501 東国東郡姫島村1681番地の2		E-mail	s-kyouiku@vill.himeshima.oita.jp	
			電話	0978-87-2113	
			ファクシミリ	0978-87-3567	

### 【令和6年度当初予算】

(単位:千円)

一般会計(A)	教育費(B)	B/A	社会教育費総額	教育費総額に対する割合	社会教育活動事業費	社会教育費総額に対する割合
2,523,500	237,341	9.4%	54,210	22.8%	16,203	29.9%

### 【生涯学習・社会教育推進計画の状況】

名称					
策定年度	令和 年	計画期間	令和 年～令和 年		

### 【子どもの読書活動推進計画策定状況】

担当課	社会教育課	
名称	姫島村子ども読書活動推進計画	
策定年度	平成 26 年	
計画期間	平成 27 年～	

【市町村立幼稚園・こども園・学校数】※令和6年5月1日現在

校種	校数	児童生徒数
幼稚園・こども園	1 園	14 人
小学校	1 校	54 人
中学校	1 校	25 人

### 【各種会議の状況】

#### ①社会教育委員の会

委員数	定数	開会予定数
5 人	10 人	3 回

#### ②公民館運営審議会

委員数	定数	開会予定数
5 人	10 人	3 回

#### ③図書館協議会

委員数	定数	開会予定数
0 人	0 人	0 回

### 【教育委員会所管の施設数】※公民館は、自治公民館は除く。

所管施設	館数	うち指定管理
公民館(本館・分館)	2 (1・1)	0 (0・0)
公民館類似施設	0	0
青少年教育施設	0	0
図書館(本・分館)	0 (0・0)	0 (0・0)
図書館同種施設	1	0
女性教育施設	0	0
生涯学習センター	0	0
視聴覚センター・ライブラリー	0	0
登録博物館	0	0
博物館相当施設	0	0
教育集会所	0	0
文化会館等	0	0
その他施設	3	0

### 【教育委員会体制】(分野ごとの担当課)

分野	主管課名
生涯学習・社会教育	社会教育課
公民館の管理及び運営	社会教育課
図書館	社会教育課
視聴覚教育	社会教育課
人権教育	社会教育課・学校教育課
社会体育	社会教育課
青少年健全育成	社会教育課
文化財	社会教育課
芸術文化	社会教育課

### 【生涯学習・社会教育主管課職員】

課長 (主管課長の人数)		社会教育主事 (発令者)		社会教育主事補	
専任	兼任	専任	兼任	専任	兼任
0	1	0	0	0	0
その他職員					
正規職員		臨時・非常勤	社会教育指導員 (うち人権教育担当者数)	スポーツ推進委員	
専任	兼任				
0	3	2	0 ( 0 )	1	

### 【組織図】(令和6年4月～)

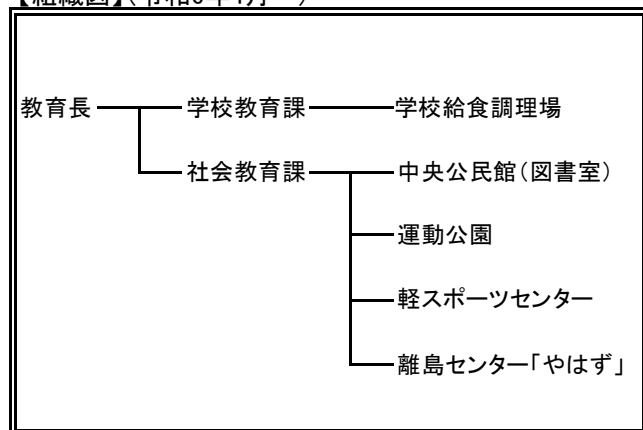

# I 令和6年度市町村生涯学習・社会教育の現状について

## 日出町

### 【生涯学習・社会教育主管課】

主管課名	社会教育課		人口(人口推計令和6年4月1日現在)	27,897	人
住 所	〒879-1506		E-mail	syakaikyoiku@town.hiji.lg.jp	
	速見郡日出町3891番地2		電話	0977-73-3156	
	(日出町中央公民館内)		ファクシミリ	0977-72-8680	

### 【令和6年度当初予算】

(単位:千円)

一般会計(A)	教育費(B)	B/A	社会教育費総額	教育費総額に対する割合	社会教育活動事業費	社会教育費総額に対する割合
12,483,000	1,417,552	11.4%	404,816	28.6%	199,926	49.4%

### 【生涯学習・社会教育推進計画の状況】

名称	第2次日出町教育推進計画(改訂版)		
策定年度	令和3年度	計画期間	令和3年～令和7年

### 【子どもの読書活動推進計画策定状況】

担当課	教育委員会学校教育課/社会教育課	
名称	日出町子ども読書活動推進計画(第2次)	
策定年度	平成28年	
計画期間	平成28年～令和3年	

【市町村立幼稚園・こども園・学校数】※令和6年5月1日現在

校種	校数	児童生徒数
幼稚園・こども園	11園	766人
小学校	5校	1,503人
中学校	2校	766人

### 【各種会議の状況】

#### ①社会教育委員の会

委員数	定数	開会予定数
10人	10人	3回

#### ②公民館運営審議会

委員数	定数	開会予定数
40人	70人	18回

#### ③図書館協議会

委員数	定数	開会予定数
10人	10人	3回

### 【教育委員会所管の施設数】※公民館は、自治公民館は除く。

所管施設	館数	うち指定管理
公民館(本館・分館)	7(1・6)	0(0・0)
公民館類似施設	0	0
青少年教育施設	0	0
図書館(本・分館)	1(1・0)	0(0・0)
図書館同種施設	0	0
女性教育施設	0	0
生涯学習センター	0	0
視聴覚センター・ライブラリー	0	0
登録博物館	0	0
博物館相当施設	1	0
教育集会所	0	0
文化会館等	0	0
その他施設	0	0

### 【教育委員会体制】(分野ごとの担当課)

分野	主管課名
生涯学習・社会教育	社会教育課
公民館の管理及び運営	中央公民館
図書館	町立図書館
視聴覚教育	-
人権教育	社会教育課
社会体育	社会教育課
青少年健全育成	社会教育課
文化財	社会教育課
芸術文化	社会教育課

### 【生涯学習・社会教育主管課職員】

課長 (主管課長の人数)		社会教育主事 (発令者)		社会教育主事 補	
専任	兼任	専任	兼任	専任	兼任
0	1	0	0	0	0
その他職員					
正規職員		臨時・非常勤		社会教育 指導員 (うち人権教育 担当者数)	スポー ツ推進 委員
専任	兼任	専任	兼任		
4	10	11		1(1)	13

### 【組織図】(令和6年4月～)

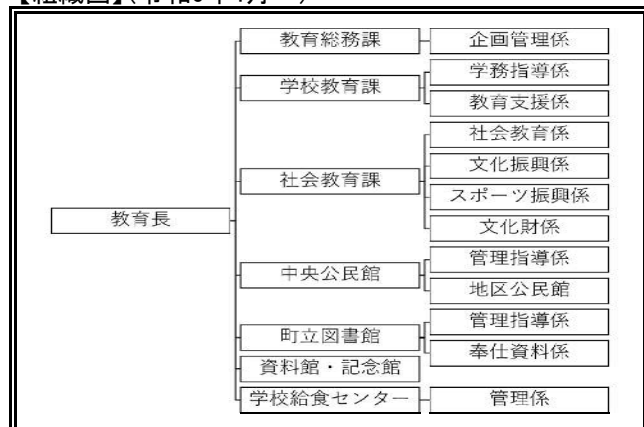

# I 令和6年度市町村生涯学習・社会教育の現状について

## 大分市

### 【生涯学習・社会教育主管課】

主管課名	社会教育課	人口(人口推計令和6年4月1日現在)	473,101 人
住 所	〒 870-8504	E-mail	syakaikyoiku@city.oita.oita.jp
	大分市荷揚町2番31号	電話	097-537-5722
		ファクシミリ	097-532-8102

### 【令和6年度当初予算】

(単位:千円)

一般会計(A)	教育費(B)	B/A	社会教育費総額	教育費総額に対する割合	社会教育活動事業費	社会教育費総額に対する割合
211,850,000	19,517,169	9.2%	4,854,633	24.9%	3,084,674	63.5%

### 【生涯学習・社会教育推進計画の状況】

名称	大分市生涯学習推進計画(第三次)		
策定年度	平成 28 年	計画期間	平成 29 年～令和 6 年

### 【子どもの読書活動推進計画策定状況】

担当課	社会教育課
名称	大分市子どもの読書活動推進計画(第四次)
策定年度	令和 3 年
計画期間	令和 3 年～令和 7 年

【市町村立幼稚園・こども園・学校数】※令和6年5月1日現在

校種	校数	児童生徒数
幼稚園・こども園	13園(うち3園休園)	407 人
義務教育学校	1 校	898 人
小学校	55 校	24,383 人
中学校	28 校	12,021 人

### 【各種会議の状況】

#### ①社会教育委員の会

委員数	定数	開会予定数
20 人	20 人	6 回

#### ②公民館運営審議会

委員数	定数	開会予定数
122 人	390 人	26 回

#### ③図書館協議会

委員数	定数	開会予定数
9 人	10 人	2 回

### 【教育委員会所管の施設数】※公民館は、自治公民館は除く。

所管施設	館数	うち指定管理
公民館(本館・分館)	13 (13・0)	(0・0)
公民館類似施設	0	0
青少年教育施設	1	0
図書館(本・分館)	2 (1・1)	(0・0)
図書館同種施設	0	0
女性教育施設	0	0
生涯学習センター	0	0
視聴覚センター・ライブラリー	0	0
登録博物館	1	0
博物館相当施設	0	0
教育集会所	4	0
文化会館等	0	0
その他施設	37	4

### 【教育委員会体制】(分野ごとの担当課)

分野	主管課名
生涯学習・社会教育	社会教育課
公民館の管理及び運営	(市民協働推進課)
図書館	社会教育課
視聴覚教育	社会教育課・教育センター
人権教育	人権・同和教育課
社会体育	(スポーツ振興課)
青少年健全育成	社会教育課
文化財	文化財課
芸術文化	社会教育課・美術振興課

その他施設内訳  
 スポーツ施設 33 うち指定管理 3 (首長部局所管)  
 教育施設 4 うち指定管理 1  
 教育施設内訳 エスペランサ・コレクション JX開崎みらい海星館  
 河原内陶芸楽習館、のつはる西部の乗校

### 【生涯学習・社会教育主管課職員】

課長 (主管課長の人数)		社会教育主事 (発令者)		社会教育主事補		
専任	兼任	専任	兼任	専任	兼任	
1	1	0	0	0	0	
その他職員						
正規職員		臨時・非常勤	社会教育指導員 (うち人権教育担当者数)	スポーツ推進委員		
専任	兼任				専任	兼任
16	5	12	18 (18)	203		

### 【組織図】(令和6年4月～)

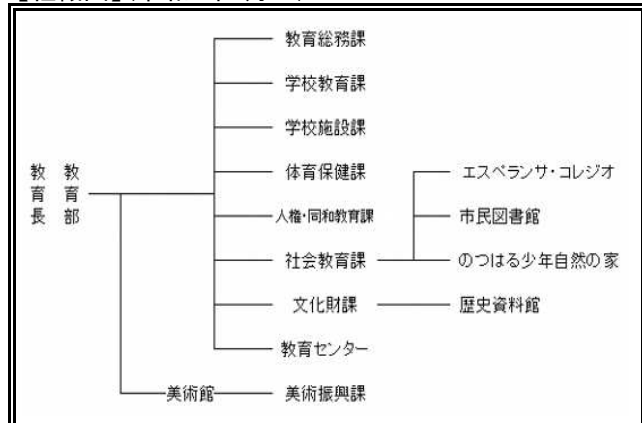

# I 令和6年度市町村生涯学習・社会教育の現状について

## 臼杵市

### 【生涯学習・社会教育主管課】

主管課名	社会教育課		人口(人口推計令和6年4月1日現在)	33,762	人
住 所	〒875-0041 臼杵市大字臼杵2-107番562 (臼杵市中央公民館内)		E-mail	shakai@city.usuki.lg.jp	
			電話	0972-63-6444	
			ファクシミリ	0972-63-6539	

### 【令和6年度当初予算】

(単位:千円)

一般会計(A)	教育費(B)	B/A	社会教育費総額	教育費総額に対する割合	社会教育活動事業費	社会教育費総額に対する割合
20,877,269	1,542,350	7.4%	512,563	33.2%	316,891	61.8%

### 【生涯学習・社会教育推進計画の状況】

名称						
策定年度	令和	年	計画期間	令和	年～令和	年

### 【子どもの読書活動推進計画策定状況】

担当課	社会教育課	
名称	第3次臼杵市子ども読書活動推進計画	
策定年度	令和3年	
計画期間	令和3年～令和7年	

【市町村立幼稚園・こども園・学校数】※令和6年5月1日現在

校種	校数	児童生徒数
幼稚園・こども園	1園	53人
小学校	13校	1,431人
中学校	5校	827人

### 【各種会議の状況】

#### ①社会教育委員の会

委員数	定数	開会予定数
13人	15人	3回

#### ②公民館運営審議会

委員数	定数	開会予定数
13人	15人	1回

#### ③図書館協議会

委員数	定数	開会予定数
5人	10人	2回

### 【教育委員会所管の施設数】※公民館は、自治公民館は除く。

所管施設	館数	うち指定管理
公民館(本館・分館)	7(7・0)	3(3・0)
公民館類似施設	0	0
青少年教育施設	0	0
図書館(本・分館)	2(1・1)	0(0・0)
図書館同種施設	0	0
女性教育施設	0	0
生涯学習センター	0	0
視聴覚センター・ライブラリー	1	0
登録博物館	0	0
博物館相当施設	0	0
教育集会所	1	0
文化会館等	1	0
その他施設	26	12

### 【教育委員会体制】(分野ごとの担当課)

分野	主管課名
生涯学習・社会教育	社会教育課
公民館の管理及び運営	社会教育課
図書館	社会教育課
視聴覚教育	社会教育課
人権教育	部落差別解消推進・人権教育室
社会体育	社会教育課
青少年健全育成	社会教育課
文化財	文化・文化財課
芸術文化	文化・文化財課

### 【生涯学習・社会教育主管課職員】

課長 (主管課長の人数)		社会教育主事 (発令者)		社会教育主事補		
専任	兼任	専任	兼任	専任	兼任	
1	0	0	1	0	0	
その他職員						
正規職員		臨時・非常勤	社会教育指導員 (うち人権教育担当者数)	スポーツ推進委員		
専任	兼任					
9	0	23	8(1)	20		

### 【組織図】(令和6年4月～)

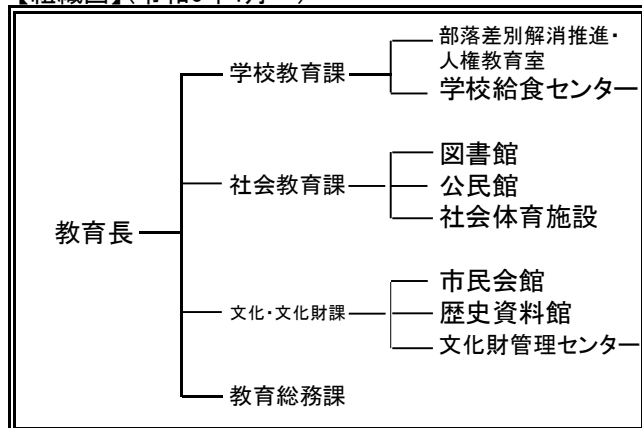

# I 令和6年度市町村生涯学習・社会教育の現状について

## 津久見市

### 【生涯学習・社会教育主管課】

主管課名	生涯学習課		人口(人口推計令和6年4月1日現在)	15,234	人
住 所	〒879-2431 津久見市大友町5番15号		E-mail	nakano-m@city.tsukumi.lg.jp	
			電話	0972-82-9528	
			ファクシミリ	0972-85-0081	

### 【令和6年度当初予算】

(単位:千円)

一般会計(A)	教育費(B)	B/A	社会教育費総額	教育費総額に対する割合	社会教育活動事業費	社会教育費総額に対する割合
9,312,043	677,716	7.3%	218,594	32.3%	124,872	57.1%

### 【生涯学習・社会教育推進計画の状況】

名称					
策定年度	令和 年	計画期間	令和 年～令和 年		

### 【子どもの読書活動推進計画策定状況】

担当課	生涯学習課	
名称	第2次津久見市子ども読書活動推進計画	
策定年度	令和2年	
計画期間	令和3年～令和7年	

【市町村立幼稚園・こども園・学校数】※令和6年5月1日現在

校種	校数	児童生徒数
幼稚園・こども園	5園	282人
小学校	5校	499人
中学校	2校	323人

### 【各種会議の状況】

#### ①社会教育委員の会

委員数	定数	開会予定数
14人	20人	2回

#### ②公民館運営審議会

委員数	定数	開会予定数
0人	0人	0回

#### ③図書館協議会

委員数	定数	開会予定数
0人	0人	0回

### 【教育委員会所管の施設数】※公民館は、自治公民館は除く。

所管施設	館数	うち指定管理
公民館(本館・分館)	1(1・0)	0(0・0)
公民館類似施設	0	0
青少年教育施設	1	0
図書館(本・分館)	1(1・0)	0(0・0)
図書館同種施設	0	0
女性教育施設	0	0
生涯学習センター	0	0
視聴覚センター・ライブラリー	1	0
登録博物館	0	0
博物館相当施設	0	0
教育集会所	0	0
文化会館等	1	0
その他施設	5	5

### 【教育委員会体制】(分野ごとの担当課)

分野	主管課名
生涯学習・社会教育	生涯学習課
公民館の管理及び運営	生涯学習課
図書館	生涯学習課
視聴覚教育	生涯学習課
人権教育	生涯学習課
社会体育	生涯学習課
青少年健全育成	生涯学習課
文化財	生涯学習課
芸術文化	生涯学習課

### 【生涯学習・社会教育主管課職員】

課長 (主管課長の人数)		社会教育主事 (発令者)		社会教育主事補	
専任	兼任	専任	兼任	専任	兼任
0	1	0	0	0	0
その他職員			社会教育指導員 (うち人権教育担当者数)	スポーツ推進委員	
正規職員		臨時・非常勤			
専任	兼任				
7	0	6	1(1)	0	

### 【組織図】(令和6年4月～)

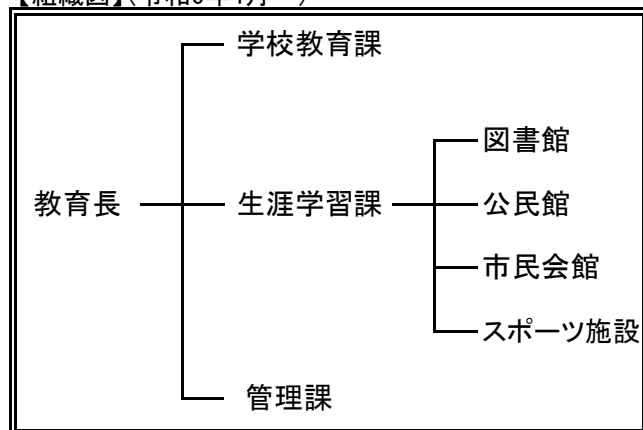

# I 令和6年度市町村生涯学習・社会教育の現状について

## 由布市

### 【生涯学習・社会教育主管課】

主管課名	社会教育課		人口(人口推計令和6年4月1日現在)	33,531	人
住 所	〒879-5498 由布市庄内町柿原302番地		E-mail	social_edu@city.yufu.lg.jp	
			電話	097-582-1203	
			ファクシミリ	097-582-1245	

### 【令和6年度当初予算】

(単位:千円)

一般会計(A)	教育費(B)	B/A	社会教育費総額	教育費総額に対する割合	社会教育活動事業費	社会教育費総額に対する割合
22,706,892	2,586,303	11.4%	268,370	10.4%	94,377	35.2%

### 【生涯学習・社会教育推進計画の状況】

名称	第4次社会教育振興計画		
策定年度	令和2年	計画期間	令和3年～令和7年

### 【子どもの読書活動推進計画策定状況】

担当課	社会教育課		
名称	第2次由布市子ども読書活動推進計画		
策定年度	令和2年	計画期間	令和3年～令和7年

【市町村立幼稚園・こども園・学校数】※令和6年5月1日現在

校種	校数	児童生徒数
幼稚園・こども園	5園	1,101人
小学校	10校	1,758人
中学校	3校	839人

### 【各種会議の状況】

#### ①社会教育委員の会

委員数	定数	開会予定数
13人	15人	4回

#### ②公民館運営審議会

委員数	定数	開会予定数
28人	50人	10回

#### ③図書館協議会

委員数	定数	開会予定数
13人	15人	2回

### 【教育委員会所管の施設数】※公民館は、自治公民館は除く。

所管施設	館数	うち指定管理
公民館(本館・分館)	5(5・0)	0(0・0)
公民館類似施設	0	0
青少年教育施設	2	0
図書館(本・分館)	3(1・2)	0(0・0)
図書館同種施設	0	0
女性教育施設	0	0
生涯学習センター	0	0
視聴覚センター・ライブラリー	0	0
登録博物館	0	0
博物館相当施設	0	0
教育集会所	0	0
文化会館等	0	0
その他施設	0	0

### 【教育委員会体制】(分野ごとの担当課)

分野	主管課名
生涯学習・社会教育	社会教育課
公民館の管理及び運営	社会教育課
図書館	社会教育課
視聴覚教育	社会教育課
人権教育	社会教育課・学校教育課
社会体育	スポーツ振興課
青少年健全育成	社会教育課
文化財	社会教育課
芸術文化	社会教育課

### 【生涯学習・社会教育主管課職員】

課長 (主管課長の人数)		社会教育主事 (発令者)		社会教育主事補		
専任	兼任	専任	兼任	専任	兼任	
2	0	3	0	0	0	
その他職員						
正規職員		臨時・非常勤	社会教育指導員 (うち人権教育担当者数)	スポーツ推進委員		
専任	兼任				専任	兼任
16	3	25	0(0)	25		

### 【組織図】(令和6年4月～)

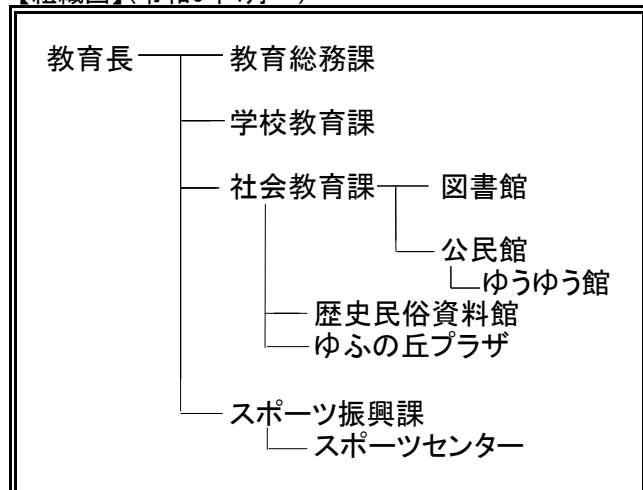

# I 令和6年度市町村生涯学習・社会教育の現状について

## 佐伯市

### 【生涯学習・社会教育主管課】

主管課名	社会教育課	人口(人口推計令和6年4月1日現在)	65,091 人
住 所	〒876-0853	E-mail	shakaikyoubu@city.saiki.lg.jp
	佐伯市中村東町6番9号	電話	0972-22-3245
		ファクシミリ	0972-22-3912

### 【令和6年度当初予算】

(単位:千円)

一般会計(A)	教育費(B)	B/A	社会教育費総額	教育費総額に対する割合	社会教育活動事業費	社会教育費総額に対する割合
43,500,000	2,407,020	5.5%	610,230	25.4%	432,978	71.0%

### 【生涯学習・社会教育推進計画の状況】

名称	
策定年度	令和 年 計画期間 令和 年～令和 年

### 【子どもの読書活動推進計画策定状況】

担当課	社会教育課
名称	佐伯市子ども読書推進計画
策定年度	令和4年
計画期間	令和4年～令和8年

【市町村立幼稚園・こども園・学校数】※令和6年5月1日現在

校種	校数	児童生徒数
幼稚園・こども園	2園	43人
小学校	18校	2,845人
中学校	12校	1,507人

### 【各種会議の状況】

#### ①社会教育委員の会

委員数	定数	開会予定数
18人	18人	3回

#### ②公民館運営審議会

委員数	定数	開会予定数
12人	12人	1回

#### ③図書館協議会

委員数	定数	開会予定数
0人	0人	0回

### 【教育委員会所管の施設数】※公民館は、自治公民館は除く。

所管施設	館数	うち指定管理
公民館(本館・分館)	14(12・2)	2(0・2)
公民館類似施設	0	0
青少年教育施設	0	0
図書館(本・分館)	1(1・0)	1(1・0)
図書館同種施設	0	0
女性教育施設	0	0
生涯学習センター	0	0
視聴覚センター・ライブラリー	1	1
登録博物館	0	0
博物館相当施設	0	0
教育集会所	0	0
文化会館等	0	0
その他施設	91	14

### 【教育委員会体制】(分野ごとの担当課)

分野	主管課名
生涯学習・社会教育	社会教育課
公民館の管理及び運営	社会教育課
図書館	社会教育課
視聴覚教育	社会教育課
人権教育	社会教育課・学校教育課
社会体育	体育保健課
青少年健全育成	社会教育課
文化財	社会教育課
芸術文化	文化芸術交流課(市長部局)

### 【生涯学習・社会教育主管課職員】

課長 (主管課長の人数)		社会教育主事 (発令者)		社会教育主事補	
専任	兼任	専任	兼任	専任	兼任
2	0	1	0	0	0
その他職員					
正規職員		臨時・非常勤		社会教育指導員 (うち人権教育担当者数)	
専任	兼任			スポーツ推進委員	
19	0	45	4(0)	75	

### 【組織図】(令和6年4月～)

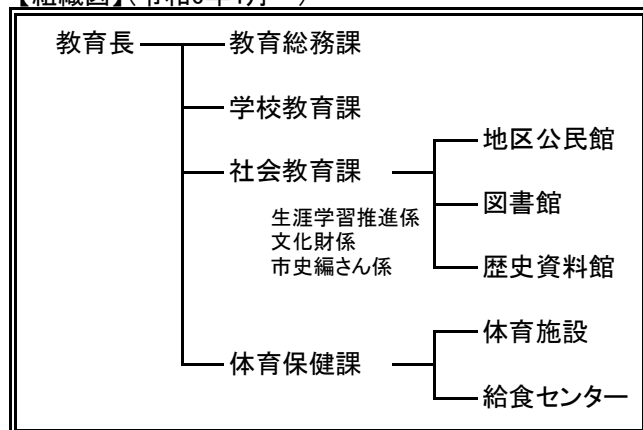



# I 令和6年度市町村生涯学習・社会教育の現状について

## 竹田市

### 【生涯学習・社会教育主管課】

主管課名	生涯学習課		人口(人口推計令和6年4月1日現在)	19,138	人
住 所	〒878-8555 竹田市大字会々1650番地		E-mail	syougai@city.taketa.lg.jp	
			電話	0974-63-4817	
			ファクシミリ	0974-63-2373	

### 【令和6年度当初予算】

(単位:千円)

一般会計(A)	教育費(B)	B/A	社会教育費総額	教育費総額に対する割合	社会教育活動事業費	社会教育費総額に対する割合
19,049,010	1,563,726	8.2%	493,635	31.6%	231,348	46.9%

### 【生涯学習・社会教育推進計画の状況】

名称					
策定年度	令和 年	計画期間	令和 年～令和 年		

### 【子どもの読書活動推進計画策定状況】

担当課	教育総務課	
名称	竹田市子ども読書活動推進計画	
策定年度	令和 元 年	
計画期間	令和 2 年～令和 7 年	

【市町村立幼稚園・こども園・学校数】※令和6年5月1日現在

校種	校数	児童生徒数
幼稚園・こども園	2 園	29人
小学校	11 校	696人
中学校	4 校	380人

### 【各種会議の状況】

#### ①社会教育委員の会

委員数	定数	開会予定数
15人	15人	3回

#### ②公民館運営審議会

委員数	定数	開会予定数
15人	15人	3回

#### ③図書館協議会

委員数	定数	開会予定数
6人	6人	2回

### 【教育委員会所管の施設数】※公民館は、自治公民館は除く。

所管施設	館数	うち指定管理
公民館(本館・分館)	19 (4・15)	0 (0・0)
公民館類似施設	0	0
青少年教育施設	1	0
図書館(本・分館)	1 (1・0)	0 (0・0)
図書館同種施設	1	1
女性教育施設	0	0
生涯学習センター	0	0
視聴覚センター・ライブラリー	4	0
登録博物館	0	0
博物館相当施設	0	0
教育集会所	0	1
文化会館等	0	0
その他施設	0	0

### 【教育委員会体制】(分野ごとの担当課)

分野	主管課名
生涯学習・社会教育	生涯学習課
公民館の管理及び運営	生涯学習課
図書館	教育総務課
視聴覚教育	生涯学習課
人権教育	生涯学習課
社会体育	生涯学習課
青少年健全育成	生涯学習課
文化財	まちづくり文化財課
芸術文化	総合文化ホール・生涯学習課

### 【生涯学習・社会教育主管課職員】

課長 (主管課長の人数)		社会教育主事 (発令者)		社会教育主事補	
専任	兼任	専任	兼任	専任	兼任
0	1	0	0	0	0
その他職員					
正規職員		臨時・非常勤		社会教育指導員 (うち人権教育担当者数)	
専任	兼任			スポーツ推進委員	
7	1	23		2 ( 2 )	

### 【組織図】(令和6年4月～)

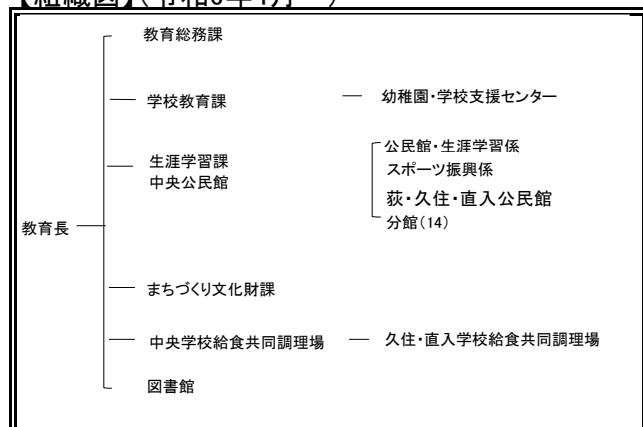

# I 令和6年度市町村生涯学習・社会教育の現状について

## 豊後大野市

### 【生涯学習・社会教育主管課】

主管課名	社会教育課		人口(人口推計令和6年4月1日現在)	32,452	人
住 所	〒879-7198 豊後大野市三重町市場1200番地		E-mail	ot8033@city.bungoono.lg.jp	
			電話	0974-22-1154(直通)	
			ファクシミリ	0974-22-6828	

### 【令和6年度当初予算】

(単位:千円)

一般会計(A)	教育費(B)	B/A	社会教育費総額	教育費総額に対する割合	社会教育活動事業費	社会教育費総額に対する割合
29,441,593	4,449,907	15.1%	558,869	12.6%	348,309	62.3%

### 【生涯学習・社会教育推進計画の状況】

名称	第4次豊後大野市総合教育計画		
策定年度	令和 3 年	計画期間	令和 3 年～令和 7 年

### 【子どもの読書活動推進計画策定状況】

担当課	社会教育課		
名称	第3次「豊後大野っ子」子ども読書活動推進計画		
策定年度	令和 5 年	計画期間	令和 5 年～令和 9 年

【市町村立幼稚園・こども園・学校数】※令和6年5月1日現在

校種	校数	児童生徒数
幼稚園・こども園	2園	72人
小学校	11校	1,278人
中学校	7校	731人

### 【各種会議の状況】

#### ①社会教育委員の会

委員数	定数	開会予定数
12人	15人	2回

#### ②公民館運営審議会

委員数	定数	開会予定数
13人	15人	2回

#### ③図書館協議会

委員数	定数	開会予定数
10人	10人	2回

### 【教育委員会所管の施設数】※公民館は、自治公民館は除く。

所管施設	館数	うち指定管理
公民館(本館・分館)	7(7・0)	7(7・0)
公民館類似施設	0	0
青少年教育施設	0	0
図書館(本・分館)	1(1・0)	0(0・0)
図書館同種施設	0	0
女性教育施設	0	0
生涯学習センター	0	0
視聴覚センター・ライブラリー	0	0
登録博物館	0	0
博物館相当施設	0	0
教育集会所	0	0
文化会館等	0	0
その他施設	1(1・0)	0(0・0)

### 【教育委員会体制】(分野ごとの担当課)

分野	主管課名
生涯学習・社会教育	社会教育課
公民館の管理及び運営	社会教育課
図書館	社会教育課
視聴覚教育	社会教育課
人権教育	社会教育課
社会体育	社会教育課
青少年健全育成	社会教育課
文化財	社会教育課
芸術文化	まちづくり推進課

### 【生涯学習・社会教育主管課職員】

課長 (主管課長の人数)		社会教育主事 (発令者)		社会教育主事補	
専任	兼任	専任	兼任	専任	兼任
0	1	0	0	0	0
その他職員					
正規職員		臨時・非常勤		社会教育指導員 (うち人権教育担当者数)	
専任	兼任			スポーツ推進委員	
6	0	0	1(1)	35	

### 【組織図】(令和6年4月～)

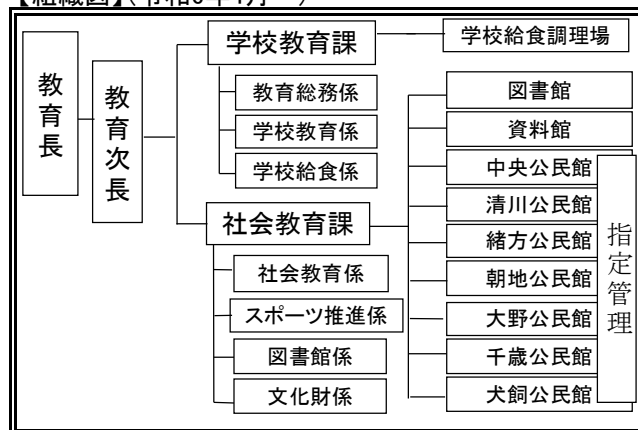

# I 令和6年度市町村生涯学習・社会教育の現状について

## 日田市

### 【生涯学習・社会教育主管課】

主管課名	社会教育課	人口(人口推計令和6年4月1日現在)	60,542 人
住 所	〒877-0003 日田市上城内町2-6	E-mail	skkyoiku@city.hita.lg.jp
		電話	0973-22-6868
		ファクシミリ	0973-22-6869

### 【令和6年度当初予算】

(単位:千円)

一般会計(A)	教育費(B)	B/A	社会教育費総額	教育費総額に対する割合	社会教育活動事業費	社会教育費総額に対する割合
38,621,459	4,077,682	10.6%	1,645,182	40.3%	1,152,306	70.0%

### 【生涯学習・社会教育推進計画の状況】

名称					
策定年度	令和 年	計画期間	令和 年	～	令和 年

### 【子どもの読書活動推進計画策定状況】

担当課	社会教育課
名称	第2次日田市子ども読書活動推進計画
策定年度	令和 6 年
計画期間	令和 6 年～令和 10 年

【市町村立幼稚園・こども園・学校数】※令和6年5月1日現在

校種	校数	児童生徒数
幼稚園・こども園	4園	121人
小学校	18校	2,950人
中学校	12校	1,673人

### 【各種会議の状況】

#### ①社会教育委員の会

委員数	定数	開会予定数
9人	15人	3回

#### ②公民館運営審議会

委員数	定数	開会予定数
9人	10人	2回

#### ③図書館協議会

委員数	定数	開会予定数
8人	8人	2回

### 【教育委員会所管の施設数】※公民館は、自治公民館は除く。

所管施設	館数	うち指定管理
公民館(本館・分館)	23 (21+2)	22 (20+2)
公民館類似施設	0	0
青少年教育施設	0	0
図書館(本・分館)	1 (1+0)	0 (0+0)
図書館同種施設	0	0
女性教育施設	0	0
生涯学習センター	1	0
視聴覚センター・ライブラリー	0	0
登録博物館	0	0
博物館相当施設	1	0
教育集会所	0	0
文化会館等	1	1
その他施設	3	0

### 【教育委員会体制】(分野ごとの担当課)

分野	主管課名
生涯学習・社会教育	社会教育課
公民館の管理及び運営	社会教育課
図書館	淡窓図書館
視聴覚教育	社会教育課
人権教育	人権・部落差別解消教育課
社会体育	スポーツ振興課
青少年健全育成	社会教育課
文化財	文化財保護課
芸術文化	社会教育課

### 【生涯学習・社会教育主管課職員】

課長 (主管課長の人数)		社会教育主事 (発令者)		社会教育主事補	
専任	兼任	専任	兼任	専任	兼任
0	1	0	0	0	0
その他職員			社会教育指導員 (うち人権教育担当者数)	スポーツ推進委員	
正規職員		臨時・非常勤			
専任	兼任				
5	0	1	1 ( 1 )	37	

### 【組織図】(令和6年4月～)

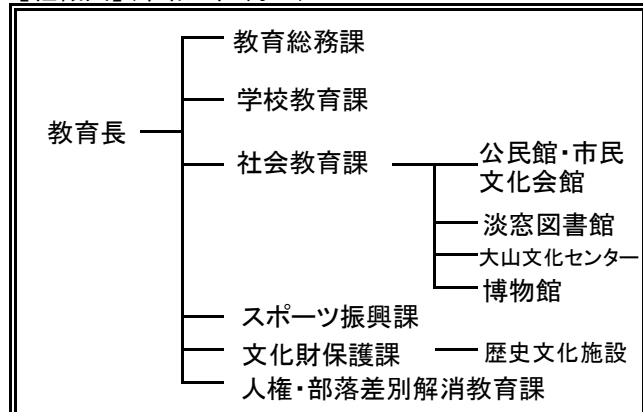

# I 令和6年度市町村生涯学習・社会教育の現状について

## 九重町

### 【生涯学習・社会教育主管課】

主管課名	社会教育課		人口(人口推計令和6年4月1日現在)	8,416	人
住 所	〒879-4895		E-mail	syougaku@town.kokonoe.lg.jp	
	玖珠郡九重町大字後野上8-1		電話	0973-76-3823	
			ファクシミリ	0973-76-3826	

### 【令和6年度当初予算】

(単位:千円)

一般会計(A)	教育費(B)	B/A	社会教育費総額	教育費総額に対する割合	社会教育活動事業費	社会教育費総額に対する割合
8,820,000	900,069	10.2%	291,823	32.4%	225,416	77.2%

### 【生涯学習・社会教育推進計画の状況】

名称	九重町社会教育計画		
策定年度	平成 26 年	計画期間	平成 27 年～令和 6 年

### 【子どもの読書活動推進計画策定状況】

担当課	社会教育課(公民館文化センターグループ)		
名称	九重町読書推進計画		
策定年度	平成 24 年	計画期間	※終了している

【市町村立幼稚園・こども園・学校数】※令和6年5月1日現在

校種	校数	児童生徒数
幼稚園・こども園	2 園	159人
小学校	6 校	364人
中学校	1 校	206人

### 【各種会議の状況】

#### ①社会教育委員の会

委員数	定数	開会予定数
8 人	8 人	4 回

#### ②公民館運営審議会

委員数	定数	開会予定数
8 人	8 人	3 回

#### ③図書館協議会

委員数	定数	開会予定数
0 人	0 人	0 回

### 【教育委員会所管の施設数】※公民館は、自治公民館は除く。

所管施設	館数	うち指定管理
公民館(本館・分館)	5 (5・0)	0 (0・0)
公民館類似施設	0	0
青少年教育施設	0	0
図書館(本・分館)	1 (1・0)	0 (0・0)
図書館同種施設	0	0
女性教育施設	0	0
生涯学習センター	0	0
視聴覚センター・ライブラリー	1	0
登録博物館	0	0
博物館相当施設	1	0
教育集会所	0	0
文化会館等	1	0
その他施設	0	0

### 【教育委員会体制】(分野ごとの担当課)

分野	主管課名
生涯学習・社会教育	社会教育課
公民館の管理及び運営	社会教育課
図書館	社会教育課
視聴覚教育	社会教育課
人権教育	社会教育課
社会体育	社会教育課
青少年健全育成	社会教育課
文化財	社会教育課
芸術文化	社会教育課

### 【生涯学習・社会教育主管課職員】

課長 (主管課長の人数)		社会教育主事 (発令者)		社会教育主事補	
専任	兼任	専任	兼任	専任	兼任
0	1	0	0	0	0
その他職員					
正規職員		臨時・非常勤		社会教育指導員 (うち人権教育担当者数)	スポーツ推進委員
専任	兼任	専任	兼任	0 ( 0 )	15
7	0	3			

### 【組織図】(令和6年4月～)

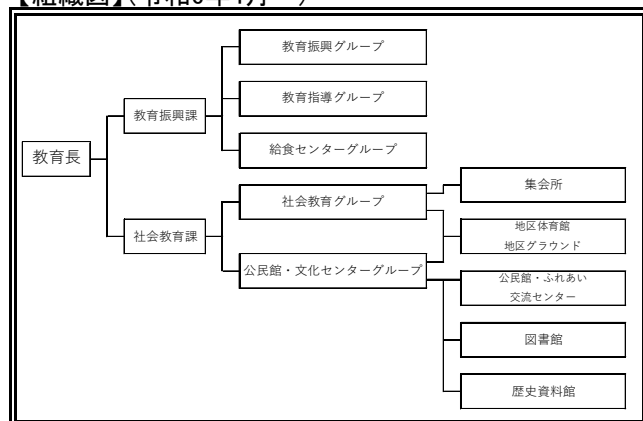

# I 令和6年度市町村生涯学習・社会教育の現状について

## 玖珠町

### 【生涯学習・社会教育主管課】

主管課名	社会教育課		人口(人口推計令和6年4月1日現在)	13,888	人
住 所	〒879-4405 玖珠郡玖珠町大字岩室24番地の1		E-mail	syakaik@town.oita-kusu.lg.jp	
			電話	0973-72-7151	
			ファクシミリ	0973-73-9132	

### 【令和6年度当初予算】

(単位:千円)

一般会計(A)	教育費(B)	B/A	社会教育費総額	教育費総額に対する割合	社会教育活動事業費	社会教育費総額に対する割合
9,573,678	1,064,157	11.1%	371,885	34.9%	179,152	48.2%

### 【生涯学習・社会教育推進計画の状況】

名称	玖珠町社会教育基本計画		
策定年度	令和3年	計画期間	令和3年～令和9年

### 【子どもの読書活動推進計画策定状況】

担当課	社会教育課		
名称			
策定年度	令和 年		
計画期間	令和 年～令和 年		

【市町村立幼稚園・こども園・学校数】※令和6年5月1日現在

校種	校数	児童生徒数
幼稚園・こども園	1園	0人
小学校	8校	591人
中学校	1校	332人
義務教育学校	1校	16人

### 【各種会議の状況】

#### ①社会教育委員の会

委員数	定数	開会予定数
12人	12人	4回

#### ②公民館運営審議会

委員数	定数	開会予定数
0人	0人	0回

#### ③図書館協議会

委員数	定数	開会予定数
0人	0人	0回

### 【教育委員会所管の施設数】※公民館は、自治公民館は除く。

所管施設	館数	うち指定管理
公民館(本館・分館)	1(1・0)	0(0・0)
公民館類似施設	0	0
青少年教育施設	1 ※	0
図書館(本・分館)	0(0・0)	0(0・0)
図書館同種施設	1 ※	0
女性教育施設	0	0
生涯学習センター	0	0
視聴覚センター・ライブラリー	0	0
登録博物館	0	0
博物館相当施設	1	0
教育集会所	0	0
文化会館等	1	0
その他施設	7	0

### 【教育委員会体制】(分野ごとの担当課)

分野	主管課名
生涯学習・社会教育	社会教育課
公民館の管理及び運営	社会教育課
図書館	社会教育課
視聴覚教育	社会教育課
人権教育	社会教育課・教育政策課
社会体育	社会教育課
青少年健全育成	社会教育課
文化財	社会教育課
芸術文化	社会教育課

※「わらべの館」は、青少年教育施設及び図書館同種施設としての機能を併せ持つため複数計上

### 【生涯学習・社会教育主管課職員】

課長 (主管課長の人数)		社会教育主事 (発令者)		社会教育主事 補	
専任	兼任	専任	兼任	専任	兼任
0	1	0	2	0	0
その他職員					
正規職員		臨時・非常勤		社会教育指導員 (うち人権教育担当者数)	スポーツ推進委員
専任	兼任				
6	1	6		1(1)	12

### 【組織図】(令和6年4月～)

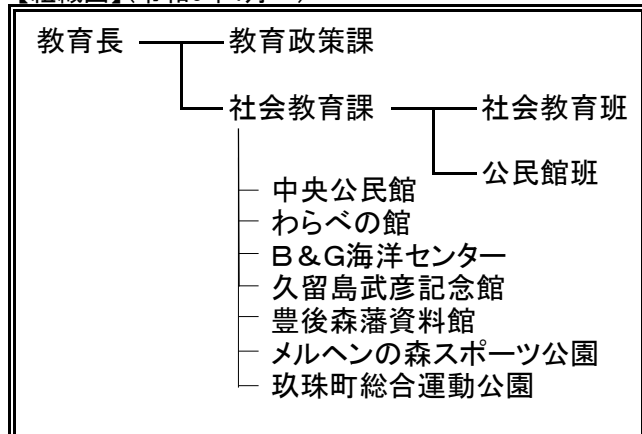

## II 令和5年度 県の生涯学習・社会教育の推進について

### 1 生涯学習・社会教育推進の取組（昭和40年以降）

年	大分県教育委員会の取組 (社会教育課・生涯学習課関係)	国等の取組
昭和40年 (1965)		12月 ユネスコ「第3回成人教育推進国際委員会」でポール・ラングランが生涯にわたって統合された教育として生涯教育の理念を提唱
昭和41年 (1966)	7月 大分県立大分図書館新館開館	
昭和46年 (1971)		6月 社会教育審議会 「急激な社会構造の変化に対応する社会教育の在り方について」答申
昭和48年 (1973)	8月 大分県立香々地少年自然の家開所	
昭和56年 (1981)		6月 中央教育審議会 「生涯教育について」答申
昭和57年 (1982)	10月 大分県生涯教育推進会議設置 12月 生涯教育についての県民意識調査実施	
昭和58年 (1983)	4月 大分県立九重少年自然の家開所 7月 生涯教育データベース開設 8月 高齢者教育のあり方について (生涯教育推進会議発行 以下(※1)) 10月 大分県ニューライフアカデミア (高年大学校・婦人大学校第1期生入学)	
昭和59年 (1984)	3月 乳幼児期教育のあり方について(※1) 7月 成人教育のあり方について(※1) 12月 大分県における生涯教育関連事業の現状について(※1)	6月 臨時教育審議会「教育改革」に関する第1次答申
昭和60年 (1985)	1月 青少年期教育のあり方について(※1) 生涯教育の観点から見た「大分県社会教育のあり方について」(※1) 2月 生涯教育推進のための「学校教育と社会教育の連携のあり方」(※1) 3月 おおいたの生涯教育「今後における生涯教育推進のための施策として」(※1) 10月 大分県立生涯教育センター開所 大分県ニューライフアカデミア (マスターズコース第1期生入学)	

年	大分県教育委員会の取組 (社会教育課・生涯学習課関係)	国等の取組
昭和61年 (1986)	1月 県社会教育委員の会議に「学習社会の実現をめざす県立生涯教育センターのあり方について」諮問 3月 「第3次大分県総合教育計画」策定 11月 県社会教育委員会議「学習社会の実現をめざす県立生涯教育センターのあり方について」答申	4月 臨時教育審議会「教育改革」に関する第2次答申
昭和62年 (1987)		4月 臨時教育審議会「教育改革」に関する第3次答申 8月 臨時教育審議会「教育改革」に関する第4次答申(最終答申)
昭和63年 (1988)		7月 文部省社会教育局を生涯学習局に拡充・改組
平成元年 (1989)		11月 第1回全国生涯学習フェスティバルを開催(千葉県)
平成2年 (1990)	4月 県教育委員会「社会教育課」を「生涯学習課」に改組 9月 「第4次大分県総合教育計画」策定	1月 中央教育審議会「生涯学習の基盤整備について」答申 6月 「生涯学習の振興のための施策の推進体制等の整備に関する法律」を制定 8月 第1期生涯学習審議会発足 10月 第2回全国生涯学習フェスティバルを開催(京都府)
平成3年 (1991)	11月 第3回全国生涯学習フェスティバルを大分市、別府市、湯布院町を中心に開催	2月 「生涯学習の振興に資するための都道府県の事業の推進体制の整備に関する基準」を告示 4月 中央教育審議会「新しい時代に対応する教育の諸制度の改革について(学校制度に関する小委員会)」答申
平成4年 (1992)	4月 大分県生涯学習審議会条例施行 11月 第1回大分県生涯学習フェスティバルを開催(佐伯市中心)	7月 生涯学習審議会「今後の社会の動向に対応した生涯学習の振興方策について」答申 9月 月1回の学校週5日制の実施 11月 第4回全国生涯学習フェスティバルを開催(宮城県) 12月 第2期生涯学習審議会発足
平成5年 (1993)	2月 県民の生涯学習に関する意識調査実施 3月 県生涯学習審議会発足 10月 第2回大分県生涯学習フェスティバルを開催(日田市中心)	11月 第5回全国生涯学習フェスティバルを開催(愛知県)
平成6年 (1994)	2月 県生涯学習情報提供システム稼働 10月 第3回大分県生涯学習フェスティバルを開催(竹田市中心)	10月 第6回全国生涯学習フェスティバルを開催(富山県)

年	大分県教育委員会の取組 (社会教育課・生涯学習課関係)	国等の取組
平成7年 (1995)	2月 県生涯学習審議会 「大分県の特徴を生かした生涯学習の振興の ための方策について」答申 県立図書館新館開館 10月 第4回大分県生涯学習フェスティバルを 開催(東国東郡中心)	4月 月2回の学校週5日制の実施 第3期生涯学習審議会発足 9月 第7回全国生涯学習フェスティバルを 開催(北海道) 11月 文部省及び通商産業省 「地域生涯学習振興基本構想の承認に当た っての基準」を告示
平成8年 (1996)	3月 県生涯学習審議会 「生涯学習関連施設の整備充実の方策に ついて」答申 10月 第5回大分県生涯学習フェスティバルを 開催(宇佐市中心)	4月 生涯学習審議会 「地域における生涯学習機会の充実方策に ついて」答申 7月 中央教育審議会 「21世紀を展望した我が国の教育の在り方 について」第1次答申 11月 第8回全国生涯学習フェスティバルを 開催(福岡県)
平成9年 (1997)	2月 県生涯学習審議会 「生涯学習社会における学校教育・社会教育 のあり方及び相互の連携の方策について」 答申 10月 第6回大分県生涯学習フェスティバルを 開催(臼杵市中心)	1月 教育改革プログラム策定 3月 生涯学習審議会 「生涯学習の成果を生かすための方策に ついて」(審議の概要) 6月 中央教育審議会 「21世紀を展望した我が国の教育の在り方 について」第2次答申 第4期生涯学習審議会発足 8月 教育改革プログラム改訂(1回目) 「子どもと話そう」全国キャンペーン実施 9月 中央教育審議会へ「今後の地方教育行政 の在り方について」諮問 10月 第9回全国生涯学習フェスティバルを 開催(新潟県)
平成10年 (1998)	3月 県民の生涯学習に関する意識調査実施	1月 放送大学全国化 6月 中央教育審議会「新しい時代を拓く心を 育てるために一次世代を育てる心を失う 危機」答申 9月 中央教育審議会「今後の地方教育行政の 在り方について」答申 生涯学習審議会「社会の変化に対応した 今後の社会教育行政の在り方について」 答申 第10回全国生涯学習フェスティバルを 開催(兵庫県)
平成11年 (1999)	3月 「大分県生涯学習推進基本構想」策定	6月 生涯学習審議会「学習の成果を幅広く生 かすー生涯学習の成果を生かすための方 策について」答申 生涯学習審議会「生活体験・自然体験が 日本の子どもの心をはぐくむ」答申 7月 第11回全国生涯学習フェスティバルを 開催(広島県)



年	大分県教育委員会の取組 (社会教育課・生涯学習課関係)	国等の取組
平成12年 (2000)	1月 「第5次大分県総合教育計画」策定 8月 学社連携推進委員会開催	6月 中央教育審議会 「少子化と教育について」答申 11月 生涯学習審議会 「新しい情報通信技術を活用した生涯学習の推進方策について—情報化で広がる生涯学習の展望—」答申 11月 第12回全国生涯学習フェスティバルを開催(三重県)
平成13年 (2001)		1月 文部省生涯学習局を文部科学省生涯学習政策局に改組 7月 社会教育法の一部を改正 10月 第13回全国生涯学習フェスティバルを開催(山形県) 12月 「子どもの読書活動の推進に関する法律」施行
平成14年 (2002)	3月 学社連携推進委員会開催	2月 中央教育審議会「新しい時代における教養教育の在り方について」答申 4月 完全学校週5日制の実施 小・中学校において新学習指導要領の実施 10月 第14回全国生涯学習フェスティバルを開催(石川県)
平成15年 (2003)	3月 大分県社会教育委員会議 「県立青少年教育施設の今後の在り方について“だれにでも親しまれる、より魅力的な施設を目指して”」答申 3月 学社連携推進委員会開催 7月 県民の生涯学習に関する意識調査実施	3月 中央教育審議会「新しい時代にふさわしい教育基本法と教育振興基本計画の在り方について」答申 11月 第15回全国生涯学習フェスティバル(沖縄県)
平成16年 (2004)	2月 大分県子ども読書活動推進計画(おおいた子ども夢ライブラリー計画)策定 8月 大分県ニューライフアカデミア事業終了 9月 おおいた県民アカデミア大学開設	3月 中央教育審議会生涯学習分科会 「今後の生涯学習の振興方策について(審議経過の報告)」 10月 第16回全国生涯学習フェスティバルを開催(愛媛県)
平成17年 (2005)	4月 大分県立香々地青少年の家に改称 大分県立九重青少年の家に改称 6月 学社連携推進委員会開催 11月 第1回「おおいた教育の日」推進大会	6月 中央教育審議会「新しい時代を切り拓く生涯学習の振興方策について」諮問 10月 第17回全国生涯学習フェスティバルを開催(鳥取県)
平成18年 (2006)	2月 学社連携推進委員会開催 6月 新大分県総合教育計画(大分県教育改革プラン)策定 学社連携推進委員会開催 11月 大分県社会教育委員会議「地域社会の協働による子どもの健全育成の方策について～大分発「協育」ネットワークプラン～」最終答申	10月 第18回全国生涯学習フェスティバルを開催(茨城県) 12月 改正「教育基本法」公布・施行

年	大分県教育委員会の取組 (社会教育課・生涯学習課関係)	国等の取組
平成19年 (2007)	2月 「地域協育振興プラン」策定 2月 学社連携推進委員会開催	1月 中央教育審議会 「新しい時代を切り拓く生涯学習の振興方 策について」中間報告 「次代を担う自立した青少年の育成に向け て」答申 11月 第19回全国生涯学習フェスティバルを 開催(岡山県)
平成20年 (2008)	2月 学社連携推進委員会開催 3月 大分県社会教育委員会議建議 「教育の協働を推進する拠点としての役割 を果たすための公民館運営の在り方」 7月 体験型子ども科学館「O-Labo」開所 ※商工労働部で実施開始	2月 中央教育審議会 「新しい時代を切り拓く生涯学習の振興方 策について～知の循環型社会の構築を目 指して～」答申 4月 中央教育審議会 「教育振興基本計画について『教育立国』 の実現に向けて」答申 「新しい時代に求められる青少年教育の在 り方について」諮問 6月 「社会教育法等の一部を改正する法律」 公布・施行 (社会教育法・図書館法・博物館法の一部改正) 7月 「教育振興基本計画」閣議決定 11月 第20回全国生涯学習フェスティバルを 開催(福島県)
平成21年 (2009)	2月 学社連携推進委員会開催 2月 大分県社会教育委員会議 「子どもの『生きる力』をはぐくむ学校教 育と社会教育の協働の在り方について ～学校教育と社会教育の協働を推進するた めの社会教育主事の役割について～」 諮問 3月 「第2次大分県子ども読書活動推進計画」 策定 3月 おおいた県民アカデミア大学事業終了 4月 「生涯学習課」を「社会教育課」に改組 4月 大分県立生涯教育センター、香々地青少 年の家、九重青少年の家を統合し、大分県立 社会教育総合センターを設置 4月 「おおいた学びの輪」推進事業開始	7月 「子ども・若者育成支援推進法」公布 11月 第21回全国生涯学習フェスティバルを 開催(埼玉県)
平成22年 (2010)	2月 学社連携推進委員会開催 9月 大分県社会教育委員会議 「子どもの『生きる力』をはぐくむ学校教 育と社会教育の協働の在り方について ～学校教育と社会教育の協働を推進するた めの社会教育主事の役割について～」 答申	6月 「PTA・青少年教育団体共済法」公布 11月 全国生涯学習フォーラム高知大会(まな びピア高知2010)を開催(高知県)
平成23年 (2011)	2月 学社連携推進委員会開催	11月 全国生涯学習ネットワークフォーラム (まなびピア2011)を開催(東京都)

年	大分県教育委員会の取組 (社会教育課・生涯学習課関係)	国等の取組
平成24年 (2012)	1月 大分県社会教育委員会議 「家庭教育支援の在り方について」諮問 2月 学社連携推進委員会開催 4月 体験型子ども科学館「0-Labo」を県教育委員会で実施開始	10月～11月 全国生涯学習ネットワークフォーラム(まなびピア2012)を開催 (宮城県・福島県・岩手県)
平成25年 (2013)	2月 大分県社会教育委員会議 「家庭教育支援の在り方について」答申	11月 全国生涯学習ネットワークフォーラム(まなびピア2013)を開催(岩手県)
平成26年 (2014)	3月 「第3次大分県子ども読書活動推進計画」策定 11月 「おおいた教育の日」10周年記念推進大会開催	11月 全国生涯学習ネットワークフォーラム(まなびピア2014)を開催(宮城県)
平成27年 (2015)	1月 大分県社会教育委員会議 「『協育』ネットワークの充実を図るための社会教育行政の推進」建議	10月 第57回全国社会教育研究大会大分大会を開催(大分県) 11月 全国生涯学習ネットワークフォーラム(まなびピア2015)を開催(福島県)
平成28年 (2016)	12月 大分県社会教育委員会議 「大分県が進める地方創生につながる社会教育のあり方について」建議 3月 大分県立社会教育総合センター閉所	11月 学びを通じた地方創生コンファレンスin佐賀を開催(佐賀県)
平成29年 (2017)	4月 大分県立社会教育総合センターの機能を大分県立図書館へ移管	3月 社会教育法の改正 8月 第39回全国公民館研究集会大分大会 第68回九州地区公民館研究大会を開催(大分県)
平成30年 (2018)	12月 大分県社会教育委員会議 「青少年の体験活動の充実・深化を図る社会教育行政のあり方について」建議	10月 文部科学省生涯学習政策局を文部科学省総合教育政策局へ改組 12月 中央教育審議会 「人口減少時代の新しい地域づくりに向けた社会教育の振興方策について」答申
令和元年 (2019)	3月 「第4次大分県子ども読書活動推進計画」策定	8月 第41回全国公民館研究集会(佐賀県) 10月 第61回全国社会教育研究大会(兵庫県)
令和2年 (2020)	5月 体験型子ども科学館「0-Labo」施設移転 ※同年6月21日に再開所	4月 社会教育士制度新設 8月 第42回公民館研究集会(熊本県) 11月 第62回全国社会教育研究大会(新潟県)
令和3年 (2021)	1月 大分県社会教育委員会議 「地域の持続的発展に資する人材の育成について」建議	10月 第63回全国社会教育研究大会(石川県) 11月 第43回公民館研究大会(福岡県) 1月 中央教育審議会 「『令和の日本型学校教育』の構築を目指して(答申)」
令和4年 (2022)		10月 第64回全国社会教育研究大会(広島県) 第52回九州ブロック社会教育研究大会大分大会 全国CS研究大会・地域とともにある学校づくり推進フォーラム玖珠

年	大分県教育委員会の取組 (社会教育課・生涯学習課関係)	国 等 の 取 組
令和5年 (2023)	3月 大分県社会教育委員会議 「学校を核とした地域づくりの具体的方策 について」建議 4月 社会教育課内 「生涯学習・社会教育推進班」と「学校 ・家庭・地域協働推進班」に改編 8月 大分県立香々地青少年の家開所50周年	6月 教育振興基本計画 7月 第61回全国国公立幼稚園・こども園PTA 全国大会 (大分県) 11月 第65回全国社会教育研究大会 (宮崎県)
令和6年 (2024)	6月 「おおいたユニバーサルカレッジ」開講 11月 第20回「おおいた教育の日」推進大会	8月 第46回全国公民館研究集会 (大分県) 10月 第66回 全国社会教育研究大会 (茨城県)

## 2 社会教育課及び所管施設の社会教育関係職員

### (1) 令和5年度社会教育行政職員数

(単位：人)

所 属 名	職 員 数								合 計
	主管課・施設長	社会教育主事	社会教育主事補	指導主事	司 書	事務職員	技術職員	臨時・非常勤	
大分県教育庁社会教育課	1	9		2		5			17
大分県立図書館	1	3		0	17	6		7	34
大分県立香々地青少年の家	1	3		1		2		2	9
大分県立九重青少年の家	1	3		1		2		2	9
合 計	4	18	0	4	17	15	0	11	69

※社会教育課社会教育主事には、知事部局併任を含む。

※県立図書館事務職員には、先哲史料館併任を含む。

※県立図書館臨時・非常勤には育休代替含まず。

※上記表以外に教育庁人権教育・部落差別解消推進課に社会教育主事1名が配置されている。

### (2) 過去6年間の社会教育主事数の推移

(教育庁他課・知事部局併任・文部科学省派遣を含む)

(単位：人)

所 属 名	平成30年度	令和元年度	令和2年度	令和3年度	令和4年度	令和5年度
大分県教育庁社会教育課	7	8	9	9	8	9
大分県立図書館	7	7	5	6	4	3
大分県立社会教育総合センター	-	-	-	-	-	-
大分県立香々地青少年の家	2	1	1	2	2	3
大分県立九重青少年の家	2	3	3	2	2	2
教育庁人権教育・部落差別解消推進課	1	1	1	1	1	1
知事部局	1	1	1	1	1	1
自治法派遣	-	-	-	-	-	-
文部科学省研修派遣	-	-	-	-	-	-
合 計	20	21	20	21	18	19

※知事部局には、私学振興・青少年課を含む。

※大分県立社会教育総合センターは平成29年度から廃止し、大分県立図書館へ機能移管。

### 3 令和5年度社会教育課関係予算・補助金

#### (1) 大分県社会教育課関係当初予算額の推移

(単位：千円)

区 分	令和元年度	令和2年度	令和3年度	令和4年度	令和5年度
①教育指導費	3,462	6,478	6,693	7,678	7,701
②社会教育総務費	125,534	159,051	167,435	174,689	154,446
③視聴覚教育費	345	346	346	437	437
④図書館費	272,009	284,353	286,751	290,356	329,919
⑤社会教育施設費	55,899	57,255	59,093	58,162	152,523
合 計	457,249	507,483	520,318	531,322	645,026

※②社会教育総務費に給与費は含まない。

※⑤社会教育総合センター費は、H29年度から社会教育施設費へ変更。

また、平成27年度、28年度は社会教育総合センター廃止影響額を除く。

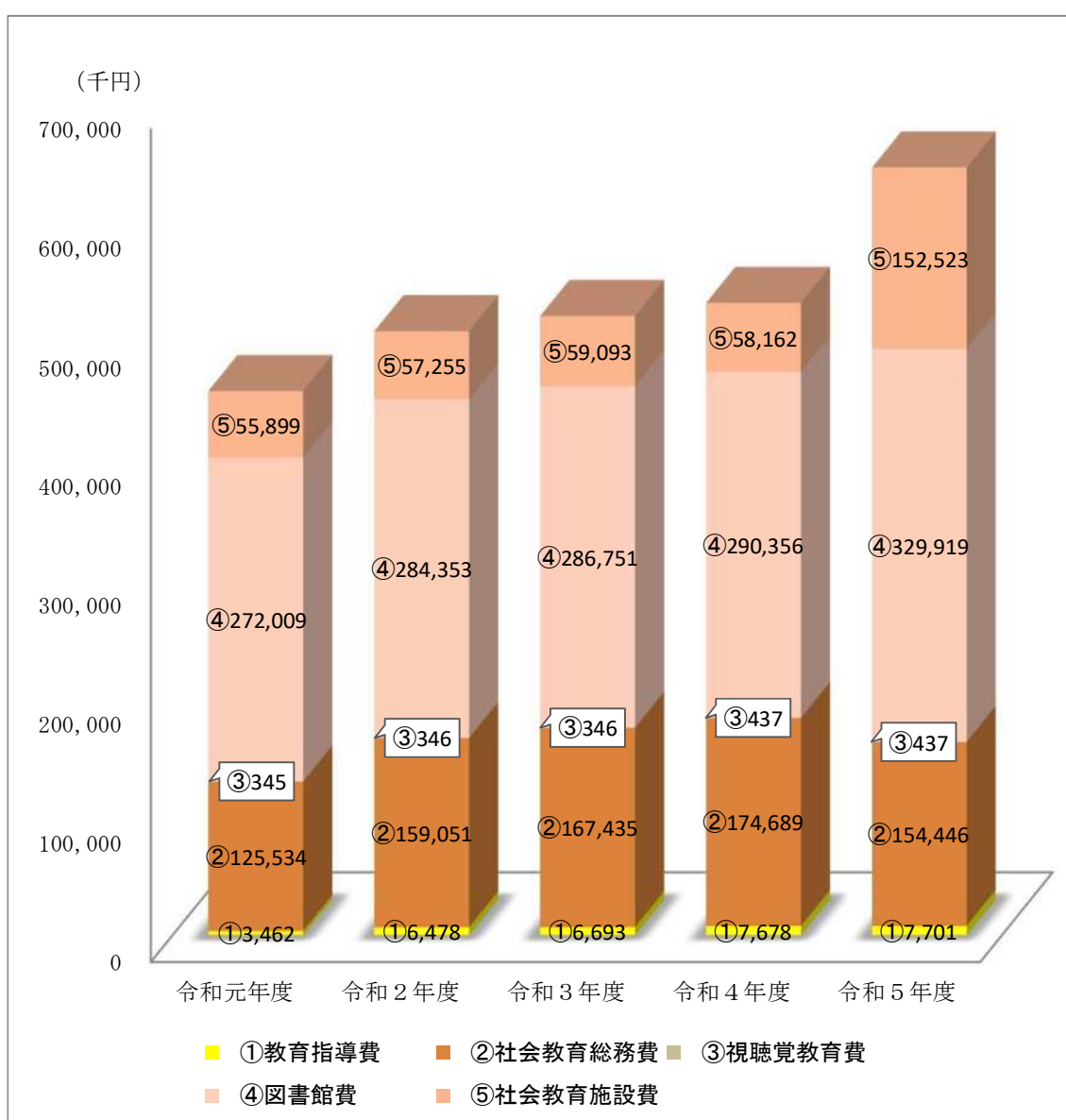

## ①教育指導費

(単位：千円)

費目	令和元年度	令和2年度	令和3年度	令和4年度	令和5年度
青少年教育施設を活用した不登校対策事業費	—	2,819	2,809	3,805	3,711
みんなではぐくむ「おおいた教育の日」推進事業費	3,462	3,659	3,884	3,873	3,990
合計	3,462	6,478	6,693	7,678	7,701

## ②社会教育総務費

(単位：千円)

費目	令和元年度	令和2年度	令和3年度	令和4年度	令和5年度
「協育」ネットワーク連携促進事業費	77,194	—	—	—	—
学校・家庭・地域による「学びの未来」創造事業	—	88,621	88,590	88,629	—
学校との連携・協働による「地域協育力」向上事業費	—	—	—	—	71,956
子ども科学体験推進事業費	18,459	32,545	42,595	45,199	42,179
社会教育振興費	10,823	9,650	9,642	9,671	9,551
社会教育推進力向上支援事業費	540	536	466	466	466
大分県生涯学習情報提供システム整備事業	1,309	1,309	1,312	1,205	1,205
社会教育調査研究事業費	346	347	348	330	326
女性の地域協働活動支援事業費	2,744	—	—	—	—
女性の地域活動活性化支援事業費	—	3,319	3,319	3,314	—
女性の地域活動実践力向上支援事業費	—	—	—	—	2,978
おおいた学びのステップアップ支援事業	—	—	2,953	2,953	—
学び直し支援体制整備事業費	—	—	—	—	3,336
青少年教育費	—	—	—	—	—
成人教育費	572	580	612	544	544
外国人とのコミュニケーション拡大事業費	—	3,450	3,711	2,007	—
生涯を通じた障がい者の学び支援事業費	—	—	—	8,127	7,930
くじゅう・国東半島を活用した青少年の育ち応援事業費	3,314	—	—	—	—
青少年ふれあい交流体験推進事業	2,504	2,248	2,249	2,190	2,165
豊かな体験活動推進事業費	—	6,688	6,675	—	—
「森の子学校」体験活動推進事業	—	—	—	5,129	6,902
森林環境学習促進事業費	7,729	9,758	4,963	4,925	4,908
合計	125,534	159,051	167,435	174,689	154,446

※社会教育総務費に給与費は含まない。

## ③視聴覚教育費

(単位：千円)

費目	令和元年度	令和2年度	令和3年度	令和4年度	令和5年度
視聴覚教育振興費	345	346	346	437	437
合計	345	346	346	437	437

## ④図書館費

(単位：千円)

費目	令和元年度	令和2年度	令和3年度	令和4年度	令和5年度
管理運営費	197,198	208,247	211,405	214,508	254,659
読書だいすき大分っ子育て事業費	4,941	4,807	6,252	4,631	4,934
県民読書活動推進費	1,529	1,493	1,490	1,485	1,506
DXによる図書館サービス推進事業費	—	—	—	—	3,102
「みんなの読書」拡大推進事業費	4,232	3,663	—	—	—
公立図書館整備総合推進事業費	6,242	7,962	7,960	7,948	8,688
資料整備費	57,867	58,181	59,644	61,784	57,030
合計	272,009	284,353	286,751	290,356	329,919

## ⑤社会教育施設費

(単位：千円)

費目	令和元年度	令和2年度	令和3年度	令和4年度	令和5年度
香々地青少年の家費	30,041	29,841	31,227	30,233	120,259
九重青少年の家費	25,858	27,414	27,866	27,929	32,264
合計	55,899	57,255	59,093	58,162	152,523

## (2) 生涯学習・社会教育関係補助金等

### ①国庫補助事業

補助事業名	概要	実施市町村	備考
学校との連携・協働による「地域協育力」向上事業	学校・家庭・地域が一体となって子どもを取り巻く課題を解決できる体制を構築するため、「協育」ネットワークの強化に取り組む市町村を支援する。	中津市 豊後高田市 宇佐市 別府市 杵築市 国東市 姫島村 日出町 臼杵市 津久見市 由布市 佐伯市 竹田市 豊後大野市 日田市 九重町 玖珠町	補助率 国 1/3 県 1/3

### ②県費補助・委託事業

補助・委託事業名	事業の概要等
大分県PTA団体活性化事業	PTA団体に対し補助金を交付
女性の地域活動実践力向上支援事業 ※(一社)大分県地域婦人団体連合会へ委託	多様化する地域課題を住民主体で解決する体制を強化するため、女性の視点を活かした地域づくりに必要な実践力の向上取組支援
社会教育団体育成・活用事業	①青少年の健全育成 ②男女共同参画の推進 ③環境教育・学習の推進 ④「食育」の推進 ⑤防災教育の推進 ⑥人権教育の推進 ⑦その他、本県の社会教育の推進に資する事業 上記の課題解決に資する事業に対し委託を実施



## 4 県立社会教育施設の利用状況等

### (1) 県立図書館

#### ①利用状況

ア 開館日数(単位:日)

令和4年度	令和5年度	前年度比
308	317	9

オ 利用者(延べ)数(単位:人)

令和4年度	令和5年度	前年度比
97,187	100,616	3,429

イ 入館者数(単位:人)

令和4年度	令和5年度	前年度比
280,405	307,237	26,832

カ 蔵書状況(単位:冊)

令和4年度	令和5年度	前年度比
1,237,416	1,245,142	7,726

ウ 登録状況(新規分 単位:人)

令和4年度	令和5年度	前年度比
2,652	2,518	△134

キ 調査相談件数(単位:件)

令和4年度	令和5年度	前年度比
14,962	14,832	△130

エ-1 貸出状況(個人)(単位:冊)

令和4年度	令和5年度	前年度比
465,474	488,670	23,196

ク 資料購入費(単位:千円)

令和4年度	令和5年度	前年度比
49,533	44,777	△4,756

エ-2 貸出状況(市町村等)(単位:冊)

令和4年度	令和5年度	前年度比
53,539	55,229	1,690

ケ ホームページアクセス件数(単位:件)

令和4年度	令和5年度	前年度比
307,332	299,516	△7,816

#### ②調査相談(レファレンス)件数

※学習相談を含む

ア 受付方法別

(単位:件)

	口頭	電話	文書	FAX	メール	合計
調査相談担当	2,600	1,417	11	176	194	4,398
郷土情報担当	2,365	438	13	4	98	2,918
中央カウンター	1,539					1,539
子ども室	5,930	55			8	5,993
学校・地域支援課 (学習相談)	1	10			2	13
合計	12,435	1,920	24	180	302	14,861

イ 相談内容別

(単位:件)

	一般	ビジネス 支援 レファレンス	行政支援 レファレンス (県・市町村)	県内図書館 等協力 レファレンス	合計
調査相談担当	4,324	30	26	18	4,398
郷土情報担当	2,849	3	47	19	2,918
中央カウンター	1,443				1,443
子ども室	5,993		6	6	6,005
学校・地域支援課 (学習相談)			13		13
合計	14,609	33	92	43	14,777

### ③大分県生涯学習情報提供システム利用状況

ア ホームページ月別アクセス数

(単位：件)

月	4月	5月	6月	7月	8月	9月	10月	11月	12月	1月	2月	3月	合計	月平均
アクセス数	3,801	4,717	5,209	5,248	6,325	5,453	1,942	6,240	6,809	5,498	6,441	4,965	62,648	5,221

イ ホームページ年度別月平均アクセス数の推移

(単位：件)

年度	令和元年度	令和2年度	令和3年度	令和4年度	令和5年度
月平均アクセス数	6,111	6,596	6,980	7,562	5,221

## (2) 大分県立香々地青少年の家

### ①利用状況

ア 月別施設延利用者数の推移 (令和5年度)

(単位:人)

月	4月	5月	6月	7月	8月	9月	10月	11月	12月	1月	2月	3月	合計
利用者数	3,623	1,355	3,384	3,527	3,138	2,819	1,167	2,426	1,102	805	665	1,125	25,136

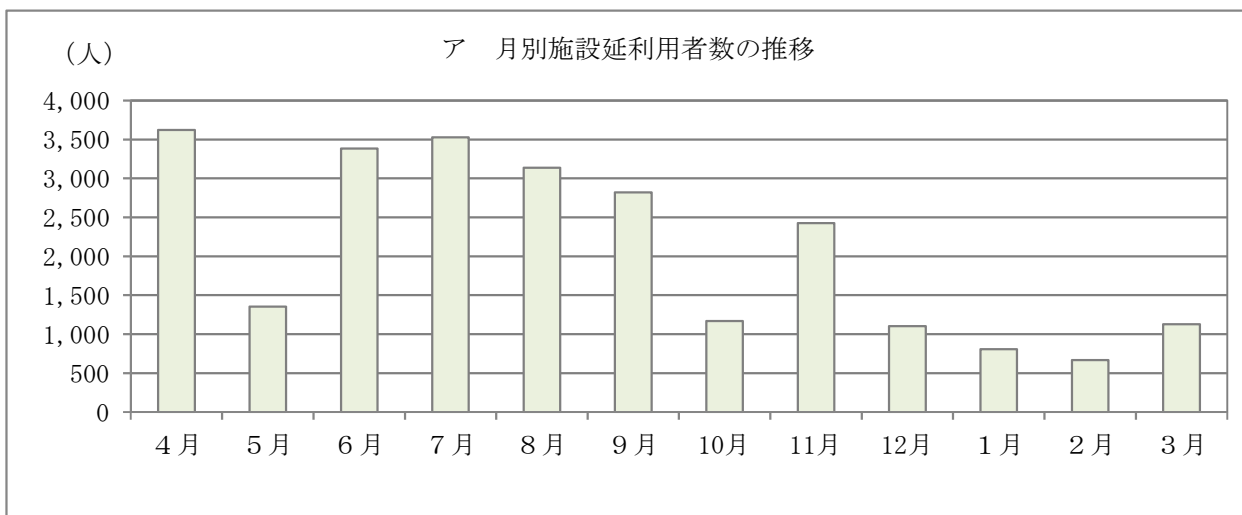

イ 年度別施設延利用者数の推移

(単位:人)

年度	令和元年度	令和2年度	令和3年度	令和4年度	令和5年度
利用者数	36,885	10,802	18,738	24,865	25,136

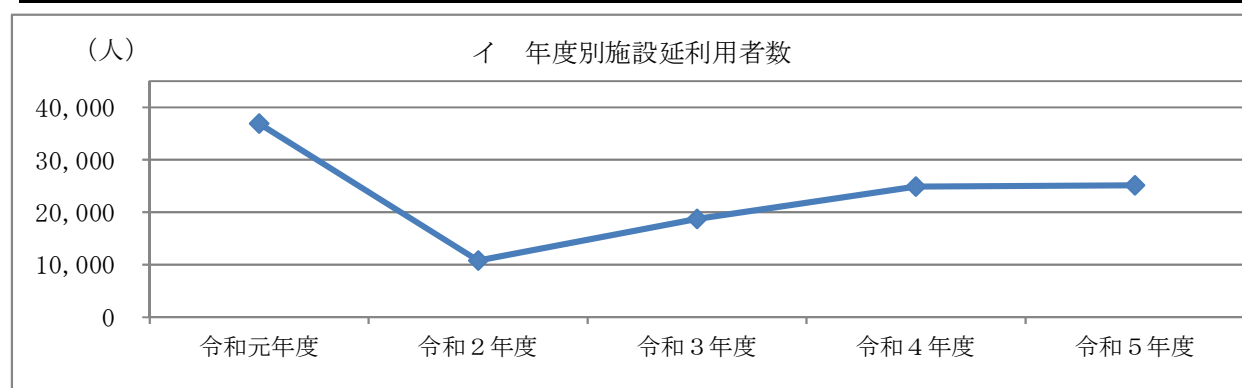

ウ 年度別施設利用団体数の推移

(単位:団体)

年度	令和元年度	令和2年度	令和3年度	令和4年度	令和5年度
団体数	799	523	1,195	1,008	939

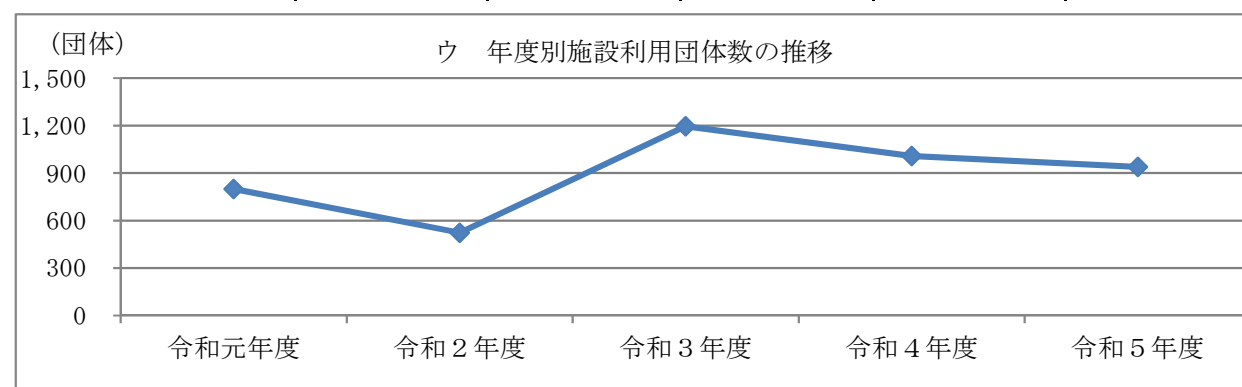

### (3) 大分県立九重青少年の家

#### ①利用状況

ア 月別施設延利用者数の推移 (令和5年度)

(単位:人)

月	4月	5月	6月	7月	8月	9月	10月	11月	12月	1月	2月	3月	合計
利用者数	3,263	2,186	1,506	2,444	4,418	4,120	3,108	1,550	1,061	1,272	1,151	784	26,863

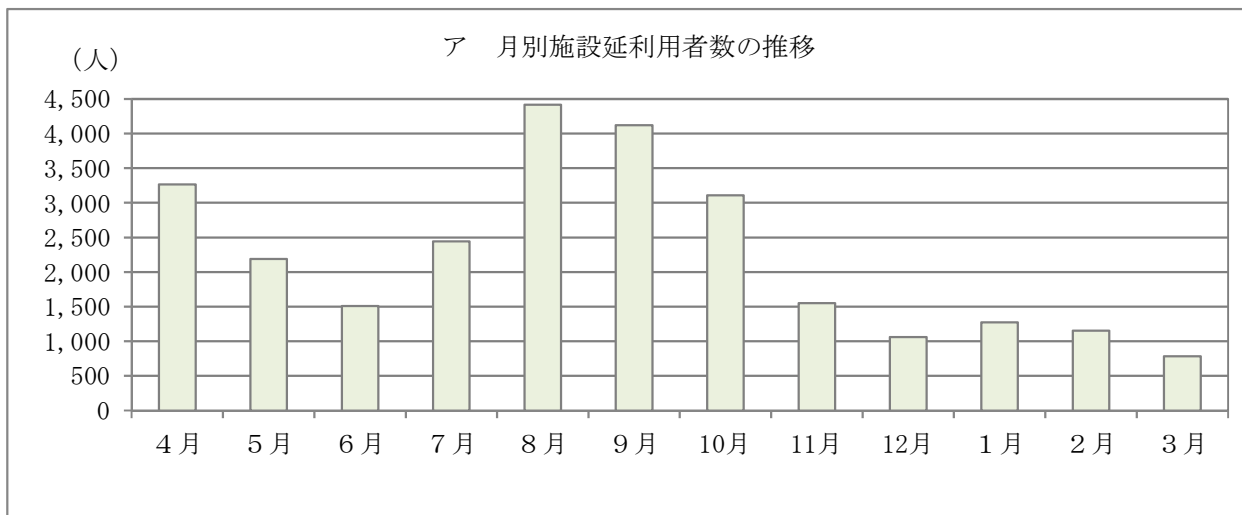

イ 年度別施設延利用者数の推移

(単位:人)

年度	令和元年度	令和2年度	令和3年度	令和4年度	令和5年度
利用者数	54,451	10,458	14,943	20,884	26,863

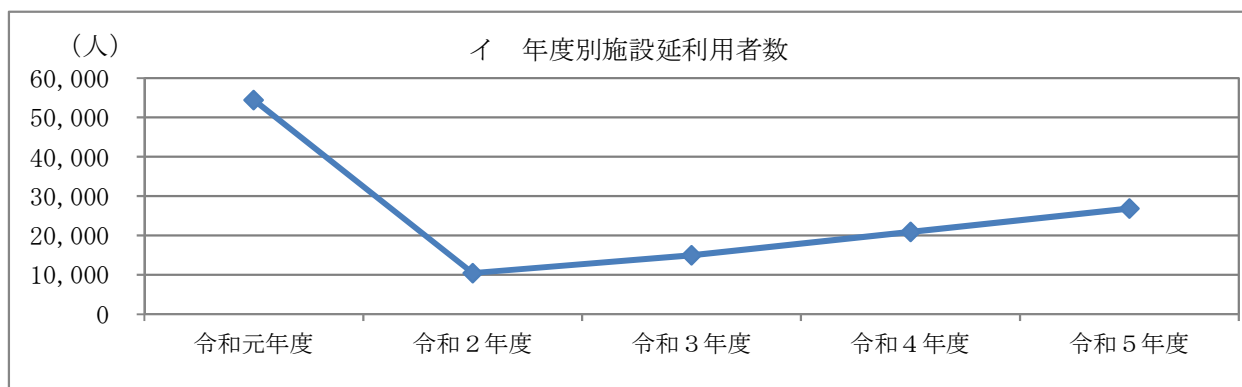

ウ 年度別施設利用団体数の推移

(単位:団体)

年度	令和元年度	令和2年度	令和3年度	令和4年度	令和5年度
団体数	1,492	744	1,174	1,412	2,180

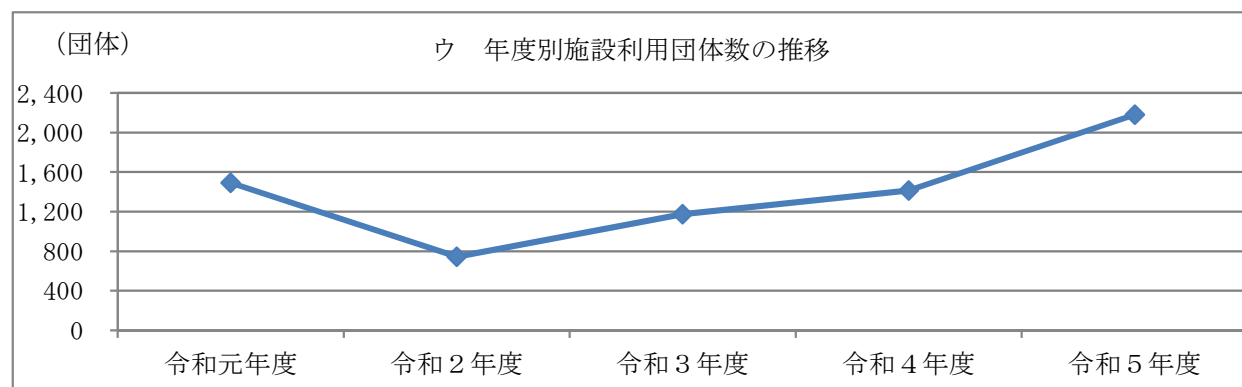

## 5 その他

### (1) 社会教育関係団体（補助金交付団体等）一覧

(令和6年3月31日現在)

No.	団体名	代表者名	事務局	団体構成
1	大分県PTA連合会	山田 弘樹	〒870-0951 大分市大字下郡496-38 大分県教育会館内 TEL 097-556-9055 FAX 097-556-9155	349団体 64,946世帯
2	大分県高等学校 PTA連合会	和田 俊二	〒870-0951 大分市大字下郡496-38 大分県教育会館内2F TEL 097-556-5925 FAX 097-556-6035	50団体 19,621人
3	大分県国公立幼稚園 ・こども園PTA連合会 ※R6.3.31解散	清松 督雄	〒870-0263 大分市横田1丁目15番16号 大分市立大在幼稚園内 TEL/FAX 097-592-0217	41園 1,165人 園児数
4	(一社)大分県地域 婦人団体連合会	水谷トシエ	〒870-0037 大分市東春日町1-1 NS大分ビル2F TEL 097-534-0015 FAX 097-534-0018	10団体 2,215人
5	大分県公民館連合会	中野 五郎	〒870-8503大分市府内町3-10-1 大分県教育庁社会教育課内 TEL 097-506-5561 FAX 097-506-5561	18市町村 211館 (但し 公立公民館数)
6	大分県生活学校運動 推進協議会	小野ひさえ	〒870-1152 大分市上宗方30-5 TEL/FAX 097-541-5354	15校 500人
7	「小さな親切」運動 大分県本部	衛藤 晟一	〒870-0045 大分市城崎町1-1-5城崎コスギビル301 TEL/FAX 097-536-3600	9支部、20団体 900人
8	大分県社会教育委員 連絡協議会	清國 祐二	〒870-8503 大分市府内町3-10-1 大分県教育庁社会教育課内(内5525) TEL 097-506-5525 FAX 097-506-1798	18市町村・ 県社会教育委員 263人
9	アカデミアの会 連絡協議会	小野ひさえ	〒870-1152 大分市上宗方30-5 TEL/FAX 097-541-5354	7団体

## (2) 大分県社会教育委員名簿

任期 自 令和5年5月1日

至 令和7年4月30日

(令和6年3月31日現在)

選出分野	氏名	役職名
学校教育 関係者	山崎 佐和子	学校法人三信学園理事長
	衛藤 恭子	豊後高田市立高田小学校校長
	森脇 郷子	佐伯市立昭和中学校校長
	石井 圭一郎	大分県立爽風館高等学校長
社会教育 関係者	和田 俊二	大分県高等学校PTA連合会長
	平本 泉	大分県PTA連合会副会長
	足立 達哉	竹田市久住公民館館長
	安達 美和子	大分県地域婦人団体連合会理事
	門脇 邦明	NPO法人ハットウ・オンパク事業マネージャー
	佐藤 真由美	人と本を結ぶ読書支援プロジェクト「ゆい(結い)」主宰
	高尾 徳昭	日田市公民館運営事業団事務局員
家庭教育の向上に 資する活動を行う者	若林 優子	NPO法人子育て応援レストラン理事長
	園田 暁子	くすのき児童クラブ統括代表
	峯野 希美	竹田市直入放課後子ども教室コーディネーター
	萱島 かよ	国東市協育ネットワーク推進協議会コーディネーター
学識 経験者	枝木 東海	株式会社デンケン管理本部人材開発部部長
	高見 大介	日本文理大学学長室員・人間力育成センター長・工学部助教
	植山 朋代	府内耳鼻咽喉科副院長
	清國 祐二	大分大学大学院教育学研究科教授
	永田 誠	大分大学教育学部准教授

(敬称略)

### III 令和5年度 市町村の生涯学習・社会教育の推進について

#### 1 市町村教育委員会事務局の社会教育関係職員

##### (1) 市町村教育委員会事務局の社会教育関係職員数

(単位：人)

区 分		小計	合計	区 分		小計	合計
生涯学習・社会教育 関係課長	専任	14	25	その他の職員	専任	193	485
	兼任	11			兼任	32	
社会教育主事	専任	3	4		臨時・非常勤	260	
	兼任	1		計	専任	210	514
社会教育主事補	専任	0	0		兼任	44	
	兼任	0			臨時・非常勤	260	

(注) 専任…専任発令されている正規職員 (令和6年3月31日現在)  
 兼任…兼任発令されている正規職員  
 臨時・非常勤…常勤的に勤務しているパート職員及び地方公務員第22条による臨時職員を含む

##### (2) 市町村生涯学習・社会教育関係課長の現況

(単位：人)

区 分	専 任	兼 任					合計
		教育次長	公民館長等	その他社会教育施設長	社会教育主事	小計	
生涯学習・社会教育 関係課長	14	0	7	4 <small>公民館長と兼任(5)</small>	0	11	25

(令和6年3月31日現在)

##### (3) 社会教育主事の現況

(単位：人)

区 分	専 任	兼 任				小計	合計
		教育委員会事務局		社会教育施設			
		課長	その他	施設長	その他		
社会教育主事	4	0	1	0	0	1	5

(令和6年3月31日現在)

##### (4) 年齢別・資格条項別・勤務年数別の社会教育主事数及び割合

区分	年齢別						資格条項別					勤務年数別								
	30歳未満	30歳～39歳	40歳～49歳	50歳～59歳	60歳以上	計	1号	2号	3号	4号	計	1年未満	1年以上	3年以上	5年以上	7年以上	10年以上	計		
社会教育主事数	専任	0	0	2	1	0	3	0	1	1	1	3	0	1	1	1	0	0	3	
	兼任	0	0	0	1	0	1	1	0	0	0	1	0	0	0	0	0	1	1	
	計	人数	0	0	2	2	0	4	1	1	1	1	4	0	1	1	1	0	1	4
		割合	0%	0%	50%	50%	0%	100%	25%	25%	25%	25%	100%	0%	25%	25%	25%	0%	25%	100%

(令和6年3月31日現在)

(5) 社会教育関係指導員数及び社会教育指導員の担当領域別数

区分	社会教育関係指導員								スポーツ推進委員
	実人数 (人/割合)	社会教育指導員							
		青少年教育	女性教育	家庭教育	高齢者教育	成人教育	人権教育	その他	
男	57	4.2	3.1	3	9.1	7	28.6	2	484
	100%	7.4%	5.4%	5.3%	16.0%	12.3%	50.2%	3.5%	
女	33	3.5	1	3.9	0.9	6.9	15.8	1	484
	100%	10.6%	3.0%	11.8%	2.7%	20.9%	47.9%	3.0%	
計	90	7.7	4.1	6.9	10	13.9	44.4	3	484
	100%	8.6%	4.6%	7.7%	11.1%	15.4%	49.3%	3.3%	

※複数の領域を担当している社会教育指導員は、案分して集計している。(令和6年3月31日現在)

(6) 社会教育委員の選出分野別委嘱状況

区分	学校教育関係者	社会教育関係者	家庭教育関係者	学識経験者	計
男	30	72	12	37	151
	19.9%	47.7%	7.9%	24.5%	100%
女	2	54	25	10	91
	2.2%	59.3%	27.5%	11.0%	100%
計	32	126	37	47	242
	13.2%	52.1%	15.3%	19.4%	100%

(令和6年3月31日現在)

2 社会教育関係施設

(1) 公民館の現況

①公民館および公民館類似施設等の数

公民館				公民館類似施設数
本館		分館		
141	うち指定管理数	70	うち指定管理数	
	30		4	
公民館数計		指定管理数計		
211		34		

※公民館類似施設数は、自治公民館等を除く。

(令和6年3月31日現在)

②公民館本館および分館の現況

本館								分館					
館数				うち併用				館数		うち併用			
330㎡未満	330㎡～1,000㎡	1,000㎡以上	計	小・中学校	社会教育施設	その他の施設	併用計	計	小・中学校	社会教育施設	その他の施設	併用計	
14	71	56	141	1	27	44	72	70	13	8	13	34	

(令和6年3月31日現在)

③公民館職員の現況

館数	本館							分館				公民館主事		社会教育主事		その他の職員							
	正規職員館長						臨時・非常勤館長	正規職員館長		臨時・非常勤館長		正規職員		臨時・非常勤	正規職員		臨時・非常勤						
	専任	兼任	兼任する職名				専任	兼任	専任	兼任	専任	兼任	専任	兼任	専任	兼任	専任	兼任					
		教育長	次長	主管課長	その他行政職	その他施設長																	
141	12	9	0	0	6	0	5	101	6	70	0	0	43	0	35	5	70	4	3	0	42	7	97

(令和6年3月31日現在)

※常勤的に勤務しているパート職員及び地方公務員法第22条による臨時職員及び指定管理に係る職員は、臨時・非常勤に含む。



#### ④公民館運営審議会の設置状況

審議会設置数	委員数(人)	令和5年度 審議会回数	社会教育委員と兼任する 委員数(人)
40	372	84	88

(令和6年3月31日現在)

#### ⑤公民館の利用状況

区分	利用団体数(団体)	利用者数(人)
(1) 団体利用	青少年団体	285,854
	女性団体	198,654
	成人団体	713,318
	高齢者団体	128,785
	その他の団体	498,309
(2) 個人利用	190,866	
計	76,063	2,015,786

(令和6年3月31日現在)

### (2) 社会教育施設の施設数および利用者数

#### ①施設数と利用者数

区分	施設数			利用者数(人)
	県立	市町村立	計	
生涯学習センター	0	4	4	55,450
青少年教育施設	2	7	9	79,551
女性教育施設	0	0	0	-
図書館	1	32	33	2,012,853
博物館	1	4	5	-
博物館相当施設	2	5	7	-
視聴覚センター・ライブラリー	0	14	14	602
教育集会所	0	43	43	22,416

(注)1 図書館は、図書館法第2条に規定するもの

(注)2 博物館は、博物館法第2条に規定するもの

#### ②その他の施設等

	教育委員会 所管	首長部局 所管
文化会館等	10	6
社会体育施設	299	54

(令和6年3月31日現在)

### 3 生涯学習・社会教育関係予算(令和5年度)

#### (1) 18市町村全体の社会教育費等の状況

教育費総額(千円)	61,186,998
総予算に対する割合(%)	9.9%
社会教育費総額(千円)	15,228,177
教育費総額に対する社会教育費総額の割合(%)	24.9%
社会教育活動費総額(千円)	9,649,038
社会教育費総額に対する社会教育活動費総額の割合(%)	63.4%

#### (2) 市町村の教育費に対する社会教育費の割合

割合のレベル	市町村数	比率
10%未満	1	6%
10%~20%未満	4	22%
20%~30%未満	4	22%
30%~40%未満	6	33%
40%以上	3	17%
計	18	100%

## 4 生涯学習・社会教育関係事業（令和5年度）

### （1）市町村教育委員会における学級・講座の実施状況（A）

#### ①対象別区分

区分	対象別学級・講座数					合計	
	青少年	成人一般	女性	高齢者	その他		
学級・講座数計	548	394	29	79	134	1,184	
うち17時以降	1	34	0	0	0	35	
学習内容別学級講座数	教養の向上 (趣味・教養)	489	252	27	76	67	911
	体育 レクリエーション	42	14	0	0	3	59
	家庭教育 家庭生活	5	49	0	0	48	102
	職業知識 技術の向上	1	2	0	0	1	4
	うち情報 教育関係	1	0	0	0	0	1
	市民意識・ 社会連帯意識	11	76	2	7	15	111
	うち環境 教育関係	0	3	0	0	0	3
	うち防災 教育関係	0	6	0	0	0	6
	うち社会 福祉関係	0	1	0	0	4	5
	うち人権 教育関係	6	29	1	7	0	43
その他	0	1	0	0	0	1	
受講者数	39,610	10,196	517	2,275	6,703	59,301	

#### ②種類別区分

家庭教育学級	70
--------	----

※家庭教育学級については、上記①対象別区分の「成人一般」「女性のみ対象」「高齢者のみ対象」のうち、「家庭教育学級」の名称で保護者等の家庭教育に関する学習のために行われたものを再掲。

### （2）市町村の公民館における学級・講座の実施状況（B）

#### ①対象別区分

区分	対象別学級・講座数					合計	
	青少年	成人一般	女性	高齢者	その他		
学級・講座数計	546	1,357	121	262	314	2,600	
うち17時以降	24	123	18	2	7	174	
学習内容別学級講座数	教養の向上 (趣味・教養)	346	819	78	190	77	1,510
	体育 レクリエーション	109	223	15	24	21	392
	家庭教育 家庭生活	36	99	16	13	109	273
	職業知識 技術の向上	1	50	1	4	0	56
	うち情報 教育関係	0	28	0	4	0	32
	市民意識・ 社会連帯意識	46	149	13	33	39	280
	うち環境 教育関係	13	9	0	0	2	24
	うち防災 教育関係	6	6	4	1	2	19
	うち社会 福祉関係	1	5	5	20	2	33
	うち人権 教育関係	5	73	2	4	13	97
うち地域 課題関係	13	40	0	6	13	72	
その他	8	17	3	1	64	93	
受講者数	32,919	56,711	6,927	13,215	21,408	131,180	

#### ②種類別区分

家庭教育学級	80
--------	----

※家庭教育学級については、上記①対象別区分の「成人一般」「女性のみ対象」「高齢者のみ対象」のうち、「家庭教育学級」の名称で保護者等の家庭教育に関する学習のために行われたものを再掲。

### (3) 市町村における学級・講座の実施状況（教育委員会＋公民館・・・A+B）

#### ①対象別区分

区 分	対象別学級・講座数					合 計	
	青少年	成人一般	女性	高齢者	その他		
学級・講座数計	1,094	1,751	150	341	448	3,784	
うち17時以降	25	157	18	2	7	209	
学習内容別学級講座数	教養の向上 (趣味・教養)	835	1,071	105	266	144	2,421
	体育 レクリエーション	151	237	15	24	24	451
	家庭教育 家庭生活	41	148	16	13	157	375
	職業知識 技術の向上	2	52	1	4	1	60
	うち情報 教育関係	1	28	0	4	0	33
	市民意識・ 社会連帯意識	57	225	15	40	54	391
	うち環境 教育関係	13	12	0	0	2	27
	うち防災 教育関係	6	12	4	1	2	25
	うち社会 福祉関係	1	6	5	20	6	38
	うち人権 教育関係	11	102	3	11	13	140
	うち地域 課題関係	13	40	0	6	13	72
その他	8	18	3	1	64	94	
受講者数	72,529	66,907	7,444	15,490	28,111	190,481	

#### ②種類別区分

家庭教育学級	150
--------	-----

※家庭教育学級については、上記①対象別区分の「成人一般」「女性のみ」「高齢者のみ」のうち、「家庭教育学級」の名称で保護者等の家庭教育に関する学習のために行われたものを再掲。

### (4) 市町村における家庭教育関連講座・諸集会の参加対象内訳

対象	明日の親	乳幼児の親	小学生の親	中学生の親	高校生の親	祖父母	その他	家庭教育関連 講座・諸集会数計
講座数	58	177	159	96	39	60	288	877

### (5) 市町村における学級・講座の開設場所状況

区分	公 民 館	他の社会教育施設	小・中学校	その他	合計
件数	2,519	399	218	330	3,466

## (6) 市町村教育委員会における指導者研修・諸集会の開催状況

区分	指導者研修			計	諸集会
	行政職員対象 (社会教育主事等)	施設職員対象 (公民館主事等)	有志指導者対象 (民間団体等の指導者)		
件数	8	6	18	32	387
参加者数 (人)	198	82	712	992	84,918

※ 諸集会とは、希望者がそのつど任意に参加する学習形態で行われた集会であり、以下の行事が該当する。  
(講習会・講演会・実習会・見学会・運動会・球技大会・音楽会・演劇会・映画会等)

## (7) 市町村の公民館における諸集会の開催状況

講演会・講習会・実習会						体育行事		文化行事		合計	
件数	参加数 (人)	うち家庭教育関係		うち人権教育関係		件数	参加数 (人)	件数	参加数 (人)	件数	参加数 (人)
		件数	参加数 (人)	件数	参加数 (人)						
255	9,410	122	3,684	95	3,595	54	1,680	209	23,392	518	34,482

## (8) 市町村における外国人に対する学級・講座等の実施状況

区分	市町村教育委員会	公民館	民間団体	計
件数	86	58	51	195
参加者	915	30	431	1,376

## 5 社会教育関係団体

### 市町村における社会教育関係団体数・会員数

区分	団体数	会員数
青少年団体	119	15,026
成人団体	29	56,701
女性団体	25	3,125
その他の団体	134	21,289
合計	307	96,141

(令和6年3月31日現在)

(注)

○団体数・会員数

令和6年3月31日現在、市町村教育委員会生涯学習・社会教育課の所管で、令和5年度間に補助金を交付した社会教育関係団体の団体数と会員数

○区分 「青少年団体」・・・子ども会・ボーイスカウト・海洋少年団・JRC・スポーツ少年団・育成会等、地域団体・グループ・サークル等

「成人団体」・・・PTA、成人学校、生活学校等

「女性団体」・・・地域団体、グループ、サークル等

「その他の団体」・・・文化協会、体育協会、青少年健全育成会議等



# 資料編

## 1 市町村生涯学習推進体制整備の状況

No.	市町村名	推進に係る宣言	生涯学習・社会教育推進計画策定の有無						
			中長期教育計画			生涯学習・社会教育推進計画等			基本方針・実施計画等
			名称	年度	計画期間	名称	年度	計画期間	
1	中津市								
2	豊後高田市				豊後高田市社会教育計画 (令和5年度～令和9年度)	令和5年度	5年		
3	宇佐市								
4	別府市		別府市教育大綱	令和2年度	R3～R6				
5	杵築市								
6	国東市		国東市長期社会教育計画	平成30年度	H30～R9			国東市社会教育計画	
7	姫島村		姫島村教育大綱	平成27年度	R2～R6				
8	日出町		第2期日出町教育振興計画 (改訂版)	令和3年度	5年				
9	大分市		大分市教育ビジョン2017	平成28年度	8年	大分市生涯学習推進計画	平成28年度	8年	令和5年度事業における方針
10	臼杵市								
11	津久見市								
12	由布市		第2期 由布市教育振興基本計画 GENKIビジョン	平成30年度	H31～R7	第4次社会教育振興計画	令和2年度	R3～R7	
13	佐伯市		佐伯市長期総合教育計画	平成28年	10年				令和5年度 佐伯市生涯学習推進計画
14	竹田市		竹田市長期総合教育計画	令和3年3月	5年				
15	豊後大野市		第4次 豊後大野市長期総合教育計画	令和3年	5年				令和5年度社会教育基本方針 令和5年度社会教育事業計画
16	日田市								
17	九重町								九重町教育行政基本方針
18	玖珠町					玖珠町社会教育基本計画	令和3年度	6年	玖珠町教育行政の重点方針

推進についての 答申・建議・具申	推進に係る 連絡組織の有無	生涯学習推進大会等の実施状況				
		名 称	主 催	期 日	日 数	内容・参加者数等
		大分市青少年「夢ふれあい」 交流集会・ 大分市社会教育振興大会	大分市教育委員会 大分市社会教育関係 団体連絡協議会	令和5年11月18日	1日	394人
		由布市生涯学習・社会教育振興大会 及び 由布市青少年健全育成市民会議 交流研修会	由布市教育委員会	令和6年2月17日	1日	社会教育関係者及び地域住民支援 団体、各種団体の長等。約120人
		第16回佐伯市社会教育振興大会	佐伯市教育委員会	令和5年10月15日	1日	社会教育関係者及び地域住民
		生涯学習まつり	竹田市教育委員会	令和6年 3月9日～15日	7日	各公民館・分館等の自主 活動グループ作品展示
		社会教育振興大会	社会教育連絡協議会 日田市教育委員会	令和6年3月9日	1日	功労者被表彰者及び関係者

※社会教育振興大会等については、令和5年度中に開催されたものを記載。

## 2 市町村生涯学習・社会教育行政体制

### (1) 教育委員会事務局における関係職員及び社会教育関係指導員等の状況

No.	市町村名	教育委員会職員		生涯学習・社会教育関係職員(教育委員会事務局内)									
		条例定数	配置人数	正規職員数	臨時・非常勤職員数	計	社会教育主事資格を有する正規職員数 (発令の無いものも含む)	課長 (生涯学習・社会教育主管課長の人数)				社会教育主事 (発令者)	
								専任	兼任	兼任職名	計	専任	兼任
1	中津市	140	94	21	28	49	4	3	0		3	1	0
2	豊後高田市	37	24	16	2	18	0	1	1	地域総務一課長	2	0	0
3	宇佐市	141	76	16	4	20	0	1	0		1	0	0
4	別府市	170	150	10	6	16	1	0	1	少年自然の家「おじか」所長	1	1	0
5	杵築市	68	47	13	6	19	0	1	1	きつき城下町資料館館長	2	0	0
6	国東市	70	202	28	53	81	2	1	0		1	0	0
7	姫島村	24	10	4	2	6	0	0	1	中央公民館長 離島センター所長	1	0	0
8	日出町	48	27	15	11	26	1	0	1	中央公民館長 図書館長	1	0	0
9	大分市	734	284	23	13	36	1	2	0		2	0	0
10	臼杵市	80	41	11	23	34	3	1	0		1	0	1
11	津久見市	60	15	8	6	14	0	0	1	図書館長	1	0	0
12	由布市	45	36	22	25	47	2	2	0		2	1	0
13	佐伯市	120	75	23	49	72	3	2	0		2	0	0
14	竹田市	40	31	9	23	32	0	0	1	中央公民館長 佐藤義美記念館長 直入B&G海洋センター所長	1	0	0
15	豊後大野市	95	49	7	1	8	0	0	1	図書館長	1	0	0
16	日田市	80	67	12	2	14	1	0	1	中央公民館長	1	0	0
17	九重町	54	23	8	3	11	3	0	1	九重文化センター所長 中央公民館長 図書館長	1	0	0
18	玖珠町	76	25	8	3	11	0	0	1	中央公民館長 B&G海洋センター所長	1	0	0
合計		2,082	1,276	254	260	514	21	14	11		25	3	1



(令和6年3月31日現在)

生涯学習・社会教育関係職員 (教育委員会事務局内)		生涯学習・社会教育関係職員 (教育委員会事務局内)											社会教育指導員 (うち 人権教育担当者数)	スポーツ推進委員
社会教育主事 (発令者)		社会教育主事補			その他の職員 正規職員				その他の職員 臨時・非常勤					
兼任 職名	計	専任	兼任	計	専任	兼任	兼任 職名	計	専任	兼任	計			
	1	0	0	0	15	2	歴史博物館 副館長	17	28	0	28	17	5	0
	0	0	0	0	10	4	総括主幹兼係 長、総括主幹、 主幹、主事	14	2	0	2	4	1	9
	0	0	0	0	15	0		15	4	0	4	21	8	27
	1	0	0	0	8	0		8	6	0	6	4	0	0
	0	0	0	0	11	0		11	6	0	6	4	1.9	21
	0	0	0	0	23	4	副館長	27	53	0	53	4	4	40
	0	0	0	0	0	3	中央公民館 離島センター	3	0	2	2	0	0	2
	0	0	0	0	6	8	中央公民館管理指導 係長 文化振興係長及びス ポーツ振興係長	14	11	0	11	1	1	13
	0	0	0	0	16	5	グループ リーダー	21	13	0	13	17	17	203
主幹	1	0	0	0	9	0		9	23	0	23	8	1	20
	0	0	0	0	7	0		7	6	0	6	1	1	0
	1	0	0	0	16	3	公民館長	19	25	0	25	0	0	26
	0	0	0	0	21	0		21	49	0	49	4	0	75
	0	0	0	0	5	3	課長兼任施 設の各職員	8	23	0	23	2	2	24
	0	0	0	0	6	0		6	1	0	1	1	1	35
	0	0	0	0	11	0		11	2	0	2	1	1	37
	0	0	0	0	7	0		7	3	0	3	0	0	15
	0	0	0	0	7	0		7	3	0	3	1	0.5	12
	4	0	0	0	193	32		225	258	2	260	90	44.4	559

※ 常勤的に勤務しているパート職員及び地方公務員法第22条による臨時職員は、臨時・非常勤に含む。

## (2) 社会教育委員会議の状況

(令和6年3月31日現在)

No.	市町村名	社会教育委員数							会議回数	会議の主な内容	令和5年度中の諮問等
		計	性別	小計	学校教育関係者	社会教育関係者	家庭教育関係者	学識経験者			
1	中津市	19	男性	11	2	6	2	1	0		
			女性	8	0	7	0	1			
2	豊後高田市	14	男性	8	1	0	0	7	1	令和5年度社会教育計画案審議	
			女性	6	0	2	4	0			
3	宇佐市	12	男性	9	1	5	2	1	3	令和5年度事業計画について	
			女性	3	0	1	0	2			
4	別府市	13	男性	11	2	6	0	3	4	別府市社会教育行政	地域学校協働活動における青少年のあり方等
			女性	2	0	1	0	1			
5	杵築市	20	男性	12	4	3	0	5	3	社会教育計画審議	
			女性	8	0	4	3	1			
6	国東市	14	男性	10	1	5	1	3	0		
			女性	4	0	3	0	1			
7	姫島村	5	男性	4	1	3	0	0	3	事務管理及び執行状況の点検評価	
			女性	1	0	0	1	0			
8	日出町	10	男性	6	1	4	0	1	3	事業報告・事業予定等	
			女性	4	0	2	2	0			
9	大分市	20	男性	9	2	5	0	2	6	研究テーマについての協議	「青年層が『つどい・まなび・つながる』ことができる公民館のあり方」
			女性	11	0	9	2	0			
10	臼杵市	13	男性	8	2	2	2	2	3	社会教育委員活動について	
			女性	5	0	3	1	1			
11	津久見市	14	男性	10	1	8	0	1	2	生涯学習について	高齢者学級の再開について
			女性	4	0	4	0	0			
12	由布市	13	男性	10	1	6	1	2	4	事業計画・事業報告	
			女性	3	0	1	2	0			
13	佐伯市	18	男性	11	5	4	0	2	3	社会教育事業	令和5年度社会教育事業
			女性	7	0	3	3	1			
14	竹田市	15	男性	7	0	3	1	3	3	社会教育事業の検証および計画	
			女性	8	1	2	4	1			
15	豊後大野市	13	男性	6	2	2	1	1	2	社会教育事業計画の策定	
			女性	7	0	5	2	0			
16	日田市	9	男性	8	3	3	1	1	3	年間事業計画及び報告	20歳のつどい・実行委員会形式について
			女性	1	0	1	0	0			
17	九重町	8	男性	5	1	4	0	0	0		
			女性	3	0	2	1	0			
18	玖珠町	12	男性	6	0	3	1	2	3	年間事業計画、経過報告、研修	
			女性	6	1	4	0	1			
計		242	男性	151	30	72	12	37	平均		
			女性	91	2	54	25	10	3		

### 3 公民館本館・分館別設置状況及び利用者総数

(令和6年3月31日現在)

No.	市町村名	本館								分館				利用者 総数 (人)	
		館数				うち併用			指定 管理 施設 数	館 数	うち併用				指定 管理 施設 数
		330㎡ 未満	330㎡～ 1,000㎡	1,000㎡ 以上	合計	小・中 学 校	社会教 育施設	その他 の施設			小・中 学 校	社会教 育施設	その他 の施設		
1	中津市	0	11	4	15	0	3	1	0	10	0	0	0	0	145,442
2	豊後高田市	6	5	3	14	0	0	2	0	0	0	0	0	0	22,201
3	宇佐市	3	8	4	15	0	12	0	0	18	13	4	0	0	83,508
4	別府市	0	5	2	7	1	1	0	0	0	0	0	0	0	160,633
5	杵築市	0	0	3	3	0	0	1	0	0	0	0	0	0	32,608
6	国東市	0	0	3	3	0	3	1	0	16	0	3	6	0	13,841
7	姫島村	0	1	0	1	0	0	0	0	1	0	0	1	0	4,389
8	日出町	0	0	1	1	0	1	0	0	6	0	1	0	0	33,650
9	大分市	0	0	13	13	0	2	5	0	0	0	0	0	0	793,122
10	臼杵市	3	2	2	7	0	1	5	3	0	0	0	0	0	112,054
11	津久見市	0	1	0	1	0	0	0	0	0	0	0	0	0	12,024
12	由布市	0	2	3	5	0	2	3	0	0	0	0	0	0	117,826
13	佐伯市	0	14	4	18	0	0	5	0	2	0	0	0	2	123,264
14	竹田市	0	0	4	4	0	0	2	0	15	0	0	4	0	39,037
15	豊後大野市	0	1	6	7	0	0	0	7	0	0	0	0	0	107,529
16	日田市	2	17	2	21	0	2	12	20	2	0	0	2	2	87,143
17	九重町	0	4	1	5	0	0	5	0	0	0	0	0	0	67,042
18	玖珠町	0	0	1	1	0	0	2	0	0	0	0	0	0	60,473
合計		14	71	56	141	1	27	44	30	70	13	8	13	4	2,015,786

#### 4 公民館職員の配置状況及び公民館運営審議会設置状況

No.	市町村名	本館										分館				
		館数	正規職員館長							臨時・非常勤館長		館数	館長			
			専任	兼任	兼任する職名					専任	兼任		正規職員		臨時・非常勤	
					教育長	次長	主管課長	その他行政職	その他施設長				専任	兼任	専任	兼任
1	中津市	15	0	0	0	0	0	0	0	15	0	10	0	0	0	0
2	豊後高田市	14	0	0	0	0	0	0	0	10	0	0	0	0	0	0
3	宇佐市	15	0	0	0	0	0	0	0	11	4	18	0	0	7	0
4	別府市	7	0	0	0	0	0	0	0	5	1	0	0	0	0	0
5	杵築市	3	3	0	0	0	0	0	0	0	0	0	0	0	0	0
6	国東市	3	0	0	0	0	0	0	0	3	0	16	0	0	16	0
7	姫島村	1	0	1	0	0	1	0	0	0	0	1	0	0	0	0
8	日出町	1	0	1	0	0	1	0	0	0	0	6	0	0	6	0
9	大分市	13	0	0	0	0	0	0	0	13	0	0	0	0	0	0
10	臼杵市	7	0	0	0	0	0	0	0	3	0	0	0	0	0	0
11	津久見市	1	0	0	0	0	0	0	0	1	0	0	0	0	0	0
12	由布市	5	2	3	0	0	0	0	5	0	0	0	0	0	0	0
13	佐伯市	18	0	0	0	0	0	0	0	17	1	2	0	0	0	0
14	竹田市	4	0	1	0	0	1	0	0	3	0	15	0	0	14	0
15	豊後大野市	7	7	0	0	0	0	0	0	0	0	0	0	0	0	0
16	日田市	21	0	1	0	0	1	0	0	20	0	2	0	0	0	0
17	九重町	5	0	1	0	0	1	0	0	0	0	0	0	0	0	0
18	玖珠町	1	0	1	0	0	1	0	0	0	0	0	0	0	0	0
合計		141	12	9	0	0	6	0	5	101	6	70	0	0	43	0

※指定管理の職員及び常勤的に勤務しているパート職員及び地方公務員法第22条による臨時職員は、臨時・非常勤に含む。

(令和6年3月31日現在)

館長・分館長						公民館主事			社会教育主事			その他の職員			公民館運営審議会			
正規職員		臨時・非常勤				正規職員		臨時・非常勤	正規職員		臨時・非常勤	正規職員		臨時・非常勤	審議の設置数	審議の委員数(人)	令和5年度審議会開催回数	社会教員と兼任する委員数(人)
専任	兼任	専任		兼任		専任	兼任		専任	兼任		専任	兼任					
		10日未満	10日以上	10日未満	10日以上													
0	0	0	15	0	0	0	0	0	0	0	0	0	0	0	1	15	2	1
0	0	0	10	0	0	0	0	9	0	0	0	2	0	0	1	14	1	14
0	0	0	18	0	4	0	0	0	0	0	0	0	0	0	1	19	2	2
0	0	0	5	0	1	0	0	0	0	0	0	0	0	27	1	17	2	1
3	0	0	0	0	0	0	0	0	0	0	0	4	0	2	1	20	3	20
0	0	16	3	0	0	0	0	0	0	0	0	0	0	19	4	24	8	6
0	1	0	0	0	0	0	0	0	0	0	0	0	3	2	1	5	0	5
0	1	0	0	0	0	0	5	0	0	0	0	0	0	10	6	38	17	3
0	0	0	13	0	0	11	0	57	2	0	0	29	0	10	13	122	26	1
0	0	0	3	0	0	0	0	0	0	2	0	0	3	8	1	13	2	0
0	0	0	1	0	0	0	0	0	0	0	0	0	0	2	0	0	0	0
2	3	0	0	0	0	0	0	0	0	0	0	6	0	7	5	28	10	5
0	0	5	12	0	1	0	0	4	0	0	0	0	0	4	1	12	1	0
0	0	0	16	0	0	0	0	0	0	0	0	0	0	0	1	15	3	15
7	0	0	0	0	0	21	0	0	1	0	0	0	0	0	1	13	2	13
0	1	0	20	0	0	0	0	0	0	0	0	0	0	0	1	9	2	2
0	1	0	0	0	0	3	0	0	1	0	0	1	0	3	1	8	3	0
0	1	0	0	0	0	0	0	0	0	1	0	0	1	3	0	0	0	0
12	8	21	116	0	6	35	5	70	4	3	0	42	7	97	40	372	84	88

5 県・市町村の社会教育施設  
(1)図書館

図書館名	開館年	建築年	専用併用の別	建築の構造	延床面積(m <sup>2</sup> )	補助金の内訳	補助金額(千円)	指定管理者の有無	職員数										休館日					
									館長			司書(補)			その他				計	毎週	毎月	資料整理期間	年末年始	祝日等
									専任	兼任	臨時・非常勤	専任	兼任	臨時・非常勤	正規		臨時・非常勤							
															専任	兼任								
1 大分県立図書館	H6	H6	併用	骨	23,002.2	-	-	無	1	0	0	19	0	2	10	2	5	39	-	第1・3・5(月)	○	○	-	
2 中津市立小幡記念図書館	M42	H5	専用	筋	2,892.5	-	-	無	1	0	0	1	0	11	2	0	5	20	火曜	末日(平日)	○	○	-	
3 中津市立三光図書館	H17	R3	併用	筋	128.4	-	-	無	0	0	0	0	0	2	0	0	1	3	火曜	末日(平日)	○	○	-	
4 中津市立本耶馬溪図書館	H17	S61	併用	骨	42.6	-	-	無	0	0	0	0	0	2	0	0	0	2	火曜	末日(平日)	○	○	-	
5 中津市立耶馬溪図書館	H17	S48	併用	筋	435.0	-	-	無	0	0	0	0	0	1	0	0	2	3	火曜	末日(平日)	○	○	-	
6 中津市立山国図書館	H17	H8	併用	筋	313.0	-	-	無	0	0	0	0	0	2	0	0	0	2	火曜	末日(平日)	○	○	-	
7 豊後高田市立図書館	H25	H25	専用	筋	2,076.0	国(国交)	207,974	有	1	0	0	4	0	0	2	0	0	7	火曜	-	○	○	-	
8 宇佐市民図書館	H11	H11	専用	筋	3,563.0	県	70,421	無	1	0	0	4	0	12	3	0	2	22	月曜(祝日を除く)	最終木曜	○	○	祝日の振替日	
9 宇佐市民図書館安心院分館	H5	H5	併用	筋	197.0	-	-	無	0	1	0	0	0	2	0	0	0	3	月曜(祝日を除く)	最終木曜	○	○	祝日の振替日	
10 宇佐市民図書館院内分館	H12	H12	併用	筋	149.0	-	-	無	0	1	0	0	0	2	0	0	0	3	月曜(祝日を除く)	最終木曜	○	○	祝日の振替日	
11 別府市立図書館	T11	S62	併用	筋	1,452.9	-	-	無	1	0	0	2	0	8	0	0	5	16	月曜(祝日を除く)	-	○	○	月曜祝日の振替日	
12 杵築市立図書館	H30	H29	専用	筋	2,091.2	-	-	無	0	0	1	0	0	9	2	0	0	12	火曜	-	○	○	5月・11月以外の祝日	
13 杵築市立山香図書室	H18	H18	併用	筋	360.0	-	-	無	0	0	1	0	0	0	0	2	0	3	火曜	-	○	○	祝日	
14 杵築市立大田図書室	H18	H18	併用	筋	77.0	-	-	無	0	0	0	0	0	0	0	2	0	2	火曜 土曜 日曜	-	○	○	祝日	
15 国東市くにさき図書館	H5	H13	併用	筋	899.3	-	-	無	0	0	1	0	0	6	1	0	1	9	月曜	末日(平日)	○	○	祝日(平日)	
16 国東市国見図書館	H6	H7	併用	筋	338.1	-	-	無	0	0	1	0	0	2	0	0	1	4	月曜	末日(平日)	○	○	祝日(平日)	
17 国東市武蔵図書館	H3	H3	専用	筋	795.0	-	-	無	0	0	1	0	0	3	0	0	0	4	月曜	末日(平日)	○	○	祝日(平日)	
18 国東市安岐図書館	H4	H22	専用	筋	329.5	県	250,000	無	0	0	1	0	0	3	0	0	1	5	月曜	末日(平日)	○	○	祝日(平日)	
19 日出町立図書館	H27	H27	併用	骨	2,691.2	-	リース	無	0	1	0	0	0	5	0	1	0	7	月曜	最終木曜	○	○	-	
20 大分市民図書館	H25	H25	併用	筋	4,548.0	-	-	無	1	0	0	1	0	1	6	0	1	10	-	第2・4月曜	○	○	-	
21 大分市民図書館コンパルホール分館	H8	S61	併用	筋	2,495.0	-	-	無	0	0	0	0	0	0	0	0	0	0	-	第2・4月曜	○	○	-	
22 臼杵市立臼杵図書館	S45	S45	専用	筋	668.3	-	-	無	0	0	1	0	0	3	1	0	3	8	火曜	最終木曜	○	○	-	
22 荘田平五郎記念子ども図書館	T7	T7	専用	木	363.3	-	-	無	職員等は臼杵市立臼杵図書館と兼任															
23 臼杵市立臼杵図書館野津分館	H17	S60	専用	筋	126.7	-	-	無	0	0	0	0	0	1	0	0	2	3	火曜	最終木曜	○	○	-	
24 津久見市民図書館	H8	H8	併用	筋	2,458.0	-	-	無	0	1	0	0	1	2	0	1	8	13	月曜	最終木曜	○	○	-	
25 由布市立図書館	H12	H12	併用	筋	1,136.9	-	-	無	1	0	0	0	0	6	0	0	1	8	月曜	最終火曜	○	○	祝日	
26 由布市立図書館庄内分館	H20	H30	併用	筋	144.9	-	-	無	0	1	0	0	0	2	0	0	0	3	月曜	最終火曜	○	○	祝日	
27 由布市立図書館湯布院分館	H20	R3	併用	筋	300.0	-	-	無	0	1	0	0	0	3	0	0	0	4	月曜	最終火曜	○	○	祝日	
28 佐伯市立佐伯図書館(三浦造船佐伯図書館)	S56	S56	専用	筋	1,220.0	国(経済)	47,840	有	1	0	0	4	0	0	6	0	3	14	火曜	-	○	○	-	
29 竹田市立図書館	H29	H29	専用	筋	1,577.6	国(国交)	346,173	無	0	0	1	0	0	7	0	0	0	8	月曜	第4金曜日	○	○	-	
30 豊後大野市図書館	S61	R2	専用	筋	2,289.5	-	-	無	0	1	0	3	0	7	1	0	0	12	月曜	-	○	○	11/3以外の祝日	
31 日田市立淡窓図書館	T5	H1	専用	筋	1,534.0	-	-	無	1	0	0	1	0	0	2	0	0	4	月曜	第4木曜	○	○	なし	
32 九重町図書館	H11	H10	併用	骨	377.0	-	-	無	0	1	0	0	0	2	0	1	0	4	月曜	-	○	○	祝日	

※数値については、大分県立図書館「県内公共図書館状況一覧」より一部抜粋。

開館時間	年間開館日数	移動図書館車の有無	蔵書冊数		来館者数	個人貸出		団体貸出冊数	児童書蔵書冊数	児童書貸出冊数(団体貸出は含まない)	参考業務数	学校との連携の有無	ボランティアの受け入れの有無	主催事業数	施設利用者が利用できるWi-Fiの有無	HPやSNS等情報発信の有無	図書館協議会				
			蔵書冊数	うち開架		登録者数	貸出数										委員の数			会議の回数	
																	協有議会の有無	男	女		計
平日 9:00～20:00 土・日・祝 9:00～17:00	317	無	1,245,142	698,790	307,237	248,088	488,670	35,928	177,516	159,378	14,752	有	有 児童・書架整理・修理・装幀	39	○	○	有	6	4	10	3
9:00～19:00	293	1	203,990	106,054	145,479	51,563	434,694	55,018	59,965	162,478	3,668	有	有・児童	26	-	○	有	2	10	12	2
10:00～18:00	293	1	25,530	17,160	8,121	本館に含む	本館に含む	本館に含む	12,092	本館に含む	1,082	有	無	4	-	○	-	-	-	-	
10:00～18:00	293	0(兼)	17,043	14,490	3,451	本館に含む	本館に含む	本館に含む	8,882	本館に含む	210	有	無	3	-	○	-	-	-	-	
10:00～18:00	293	1	25,421	20,447	2,982	本館に含む	本館に含む	本館に含む	10,537	本館に含む	100	有	無	4	-	○	-	-	-	-	
10:00～18:00	293	0(兼)	54,553	41,940	3,315	本館に含む	本館に含む	本館に含む	19,990	本館に含む	173	有	無	4	-	○	-	-	-	-	
平日 10:00～19:00 土日祝 9:00～19:00	305	無	139,340	100,407	99,666	11,730	110,559	6,229	39,000	33,994	1,209	有	有	-	○	○	有	3	6	9	1
平日 10:00～18:00 日曜 10:00～17:00	286	1	219,596	133,772	104,256	46,282	222,130	10,784	47,459	50,873	172	有	有	-	○	○	有	7	2	9	1
平日 10:00～18:00 日曜 10:00～17:00	286	1	29,507	22,234	11,601	本館に含む	18,368	0	13,509	5,449	8	無	無	-	-	-	-	-	-	-	
平日 10:00～18:00 日曜 10:00～17:00	286	無	13,949	12,622	15,075	本館に含む	6,903	0	5,594	478	5	無	無	-	-	-	-	-	-	-	
平日 9:00～19:00 土・日 9:00～17:00	292	1	204,626	100,104	111,555	32,410	256,186	23,234	53,802	97,923	1,173	有	有 児童・書架整理・修理・装幀	38	○	○	有	4	4	8	2
平日 10:00～18:00 土・日 9:00～17:00	294	無	125,901	85,747	68,596	13,640	90,705	4,708	37,605	34,933	1,534	有	有	7	○	○	有	3	4	7	2
9:00～17:00	289	無	13,589	13,589	2,704	1,648	3,019	22	3,739	937	15	本館に含む	本館に含む	-	-	○	-	-	-	-	
9:00～17:00	187	無	4,247	4,247	75	90	118	36	698	7	0	本館に含む	本館に含む	-	-	○	-	-	-	-	
10:00～18:00	261	1	86,400	69,886	11,565	14,877	47,141	14,835	29,437	17,081	243	有	有・児童	14	-	○	有	4	8	12	2
10:00～18:00	283	1	42,092	33,704	4,756	本館に含む	19,758	7,982	13,431	6,656	45	有	有・児童	11	-	○	-	-	-	-	
10:00～18:00	284	兼用	62,640	43,316	9,318	本館に含む	29,205	13,429	22,553	13,939	172	有	有・児童	11	-	○	-	-	-	-	
10:00～18:00	284	1	43,868	37,898	11,005	本館に含む	44,335	11,623	17,365	18,651	3	有	有・児童	11	-	○	-	-	-	-	
平日 9:30～19:00 土・日・祝日 9:30～17:30	293	無	95,090	77,928	81,845	21,187	113,334	3,121	28,003	26,150	4,635	有	有	131	○	○	有	6	4	10	3
9:00～21:00	315	無	830,204	610,289	445,847	261,153	1,364,919	23,480	270,887	581,990	16,522	有	有 児童・一般	32	-	○	有	6	3	9	2
9:00～21:00	315	無	本館に含む	本館に含む	166,132	本館に含む	本館に含む	本館に含む	本館に含む	本館に含む	5,884	本館に含む	本館に含む	-	-	○	-	-	-	-	
9:30～18:00	286	無	136,075	103,440	24,451	19,316	69,038	11,585	44,866	30,372	734	有	有・児童	1	-	○	有	1	4	5	2
9:30～18:00	286	無	33,493	33,493	4,675	本館に含む	11,287	2,748	16,496	3,947	84	有	有・児童	1	-	○	-	-	-	-	
平日 10:00～18:00 日曜 10:00～17:00 祝日 10:00～17:00	292	1	160,001	77,055	10,518	17,433	43,983	2,994	48,618	12,095	815	有	有	3	-	○	無	-	-	-	
平日 10:00～18:00 土・日 10:00～17:00	274	無	119,948	74,329	58,697	22,038	108,313	5,731	34,800	56,204	1,286	有	有	6	○	○	有	3	10	13	2
平日 10:00～18:00 土・日 10:00～17:00	274	無	28,135	23,216	-	938	22,382	1,352	9,574	10,037	2,537	有	有	5	○	○	-	-	-	-	
平日 10:00～18:00 土・日 10:00～17:00	274	無	38,329	27,368	-	3,447	34,728	1,265	14,241	15,628	1,944	有	有	5	○	○	-	-	-	-	
9:30～18:00	295	2	133,090	84,633	106,573	19,168	164,391	28,676	43,247	75,700	589	有	有	5	○	○	無	-	-	-	
10:00～18:00	295	無	133,585	81,832	56,917	8,707	97,681	8,805	29,504	32,700	885	有	有 読み聞かせ	2	○	○	有	3	3	6	2
火～金 10:00～18:00 土・日 10:00～17:00	295	無	137,121	97,990	64,433	14,196	132,856	18,375	52,625	59,821	3,511	有	有・児童	-	○	○	有	3	7	10	2
火～土 9:00～19:00 日曜 9:00～18:00	296	無	140,862	87,896	-	34,069	175,406	11,402	37,268	33,780	3,725	有	有 児童・書架整理・修理・装幀	-	○	○	有	2	6	8	2
平日 10:00～18:00 土日 9:00～17:00	292	無	49,089	37,829	8,458	3,086	28,307	422	10,628	6,366	818	有	有・読み聞かせ	15	○	○	無	-	-	-	

(2) 図書館同種施設

(令和6年3月31日現在)

市町村名	番号	館名	開館時間	休館日	開館年	職員数 (司書及び 司書補数)	蔵書冊数 単位:冊	貸出冊数 (個人貸出) 単位:冊	入館者数 単位:人
姫島村	1	姫島村中央公民館図書室	8:30-17:15	年末年始	S46	1	9,928	2,432	1,325
竹田市	2	荻駅交流館図書室	10:00-18:00	土、日、祝祭日	H27	1	8,480	1,954	612
玖珠町	3	わらべの館	9:00-17:00	月曜日 月曜日が祝日の場合は翌日 12月28日～1月4日	S59	6	86,163	33,719	5,726

(3) 公民館

(令和6年3月31日現在)

市町村名	番号	市町村毎番号	公民館の名称	本館・分館の種別○ (中央館・基幹館・地区館の種別)	施設の状況		建物延面積 (㎡)	建築年	建築の構造	補助金の内訳	補助金額 (千円)	施設利用者が利用できるWi-Fiの有無	HPやFB等情報の有無
					専用併用の別								
中津市	1	1	中津市南部公民館	本(地)	専用		591.26	H8	木	県	5,375	○	
	2	2	中津市北部公民館	本(地)	専用		571.69	H5	木	県	5,500	○	
	3	3	中津市豊田公民館	本(地)	専用		644.83	H5	木			○	
	4	4	中津市小楠コミュニティセンター	本(地)	専用		699.30	H25	木	県	59,113	○	
	5	5	中津市鶴居コミュニティセンター	本(地)	専用		640.99	H21	木	国(文科)	7,000	○	
	6	6	中津市大楠コミュニティセンター	本(地)	専用		694.77	H22	木	国(文科)	5,000	○	
	7	7	中津市如水コミュニティセンター	本(地)	専用		667.39	H27	木	県	61,060	○	
	8	8	中津市三保交流センター	本(地)	専用		585.67	H19	木	国(国交)	114,240	○	
	9	9	中津市和田コミュニティセンター	本(地)	専用		709.67	R2	木	国(経産)	2,928	○	
	10	10	中津市今津コミュニティセンター	本(地)	専用		638.67	H27	木	県	104,177	○	
	11	11	中津市沖代公民館	本(地)	専用		614.78	H4	木			○	
	12	12	中津市三光コミュニティセンター	本(地)	併用	三光図書館	2,503.91	R3	筋			○	
	13	13	中津市本耶馬溪公民館	本(地)	併用	本耶馬溪図書館	1204	S61	筋	国(農水) 県	102,179	○	
	14	14	中津市樋田地区公民館	分	専用		269	S33	木			○	
	15	15	中津市上津地区公民館	分	専用		150.49	S31	木			○	
	16	16	中津市屋形地区公民館	分	専用		451.71	S30	木				
	17	17	中津市東谷地区公民館	分	専用		116.34	H15	木			○	
	18	18	中津市西谷地区公民館	分	専用		176.71	R2	木			○	
	19	19	中津市耶馬溪公民館 (サニール)	本(地)	併用	耶馬溪図書館	1,767	S48	骨	国(農水)	1,540		
	20	20	中津市城井地区公民館	分	専用		416	H3	筋			○	
	21	21	中津市津民地区公民館	分	専用		409	H6	筋	国(文科)	3,100	○	
	22	22	中津市山移地区公民館	分	専用		343	S52	筋	国(文科)	930	○	
	23	23	中津市深耶馬地区公民館	分	専用		252	S49	筋			○	
	24	24	中津市下郷地区公民館	分	専用		430	S59	骨	国(文科)	1,700		
	25	25	中津市山国公民館	本(地)	併用	コアやまくに	6,246.23	H8	筋	県	754,900	○	
豊後高田市	26	1	豊後高田市中央公民館	本(中)	専用		2,074.1	S61	筋	国(文科)	61,500	○	○
	27	2	豊後高田市河内公民館	本(地)	専用		220	H元	木				○
	28	3	豊後高田市東都甲公民館	本(地)	専用		402.86	S52	木	国(文科)	5,000		○
	29	4	豊後高田市西都甲公民館	本(地)	専用		311	S53	木				○
	30	5	豊後高田市草地公民館	本(地)	専用		380	H11	木				○



市町村名	市町村番号	公民館の名称	本館・分館の種類○ (中央館・基幹館・地区館の種類別)	施設の状況		建物延面積(m <sup>2</sup> )	建築年度	建築の構造	補助金の内訳	補助金額(千円)	施設利用者が利用できるWi-Fiの有無	HPやFB等情報の有無	
				専用	併用の別								
豊後高田市	31	6	豊後高田市呉崎公民館	本(地)	専用		385	S53	木	国(文科)	7,000		○
	32	7	豊後高田市田染公民館	本(地)	専用		440	S54	木	国(文科)	9,000		○
	33	8	豊後高田市水崎公民館	本(地)	専用		428	H 7	木				○
	34	9	豊後高田市真玉公民館	本(地)	併用	市役所庁舎	1,119	S62	筋	国(文科)	39,000	○	○
	35	10	豊後高田市臼野公民館	本(地)	専用		264.48	H 2	木				○
	36	11	豊後高田市上真玉公民館	本(地)	専用		237	S60	木				○
	37	12	豊後高田市香々地公民館	本(地)	併用	市役所庁舎・保健センター	2,554.54	S62	筋	国(文科)	74,000	○	○
	38	13	豊後高田市三浦公民館	本(地)	専用		270	S54	骨	その他	19,000		○
	39	14	豊後高田市三重公民館	本(地)	専用		678	S39	筋				○
宇佐市	40	1	駅川公民館	本(地)	併用	宇佐文化会館、駅館分館	387	H16	筋			○	
	41	2	駅館分館	分	併用	駅川公民館	387	H16	筋			○	
	42	3	豊川分館	分	併用	小学校	797	S61	筋				
	43	4	西馬城分館	分	併用	小学校	796	S63	筋				
	44	5	四日市公民館	本(基)	併用	四日市コミュニティセンター、四日市分館	1,127	H15	骨			○	
	45	6	四日市分館	分	併用	四日市公民館	1,127	H15	骨			○	
	46	7	麻生分館	分	併用	小学校	796	H3	骨				
	47	8	横山分館	分	併用	小学校	660	S57	筋				
	48	9	長峰分館	分	併用	小学校	544	S56	筋				
	49	10	天津分館	分	併用	小学校	480	H26	筋	国(文科)	123,183		
	50	11	糸口分館	分	併用	小学校	559	S55	筋				
	51	12	高家分館	分	併用	小学校	699	S58	筋				
	52	13	八幡分館	分	併用	小学校	488	S50	骨				
	53	14	長洲公民館	本(地)	併用	長洲分館	937	R5	筋			○	
	54	15	長洲分館	分	併用	長洲公民館	809	S46	筋			○	
	55	16	柳ヶ浦分館	分	併用	小学校	922	H 6	骨				
	56	17	和間分館	分	併用	小学校	555	S43	骨				
	57	18	宇佐公民館	本(地)	併用	宇佐分館	580	H 2	筋	国(文科)	27,000	○	
	58	19	宇佐分館	分	併用	宇佐公民館	580	H 2	筋	国(文科)	27,000	○	
	59	20	封戸分館	分	併用	小学校	795	S62	筋				
	60	21	北馬城分館	分	併用	小学校	513	S45	骨				
	61	22	院内中央公民館	本(中)	併用	院内支所、図書館分館	2,207	H25	筋				
	62	23	両川地区公民館	本(地)	専用		380	S61	筋	国(文科)	14,000		
	63	24	高並地区公民館	本(地)	併用	共同利用施設	300	S57	筋	国(農水)	35,000		
	64	25	院内地区公民館	本(地)	併用	コミュニティセンター	320	S58	筋	国(防衛)	30,900		
	65	26	南院内地区公民館	本(地)	併用	コミュニティセンター	317	S56	筋	国(防衛)	29,200		
	66	27	南院内地区公民館温見分館	分	専用		174	S32	木				
	67	28	東院内地区公民館	本(地)	併用	コミュニティセンター	376	H 2	木	国(防衛)	14,000		
	68	29	安心院中央公民館	本(中)	併用	安心院地区公民館	1,227	R 2	木				
	69	30	安心院地区公民館	本(地)	併用	安心院中央公民館	1,227	R 2	木				
	70	31	深見地区公民館	本(地)	併用	コミュニティセンター	375	H元	筋	国(防衛)	31,200		

市町村名	市町村番号	市町村毎番号	公民館の名称	本館・分館の種別○ (中央館・基幹館・地区館の種別)	施設の状況		建築物延面積(m <sup>2</sup> )	建築年度	建築の構造	補助金の内訳	補助金額(千円)	施設利用者が利用できるWi-Fiの有無	HPやFB等情報の有無
					専用	併用の別							
宇佐市	71	32	津房地区公民館	本(地)	専用		375	H 2	筋	国(文科)	16,000		
	72	33	佐田地区公民館	本(地)	専用		348	S63	筋	国(文科)	14,000		
別府市	73	1	別府市中央公民館	本(中)	専用		1,770	S24	筋			○	○
	74	2	別府市北部地区公民館	本(地)	専用		991.5	S55	筋	国(文科)	26,000	○	○
	75	3	別府市西部地区公民館	本(地)	専用		532	S58	筋	国(文科)	21,000	○	○
	76	4	別府市中部地区公民館	本(地)	専用		560	S61	筋	国(文科)	20,000	○	○
	77	5	別府市南部地区公民館	本(地)	専用		836	H 2	筋	国(文科)	38,000	○	○
	78	6	別府市朝日大平山地区公民館	本(地)	専用		617	H 3	筋	国(文科)	25,000	○	○
	79	7	別府市東山地区公民館	本(地)	併用	東山小中学校	1,427	H10	木				
杵築市	80	1	杵築市中央公民館・山香中央公民館	本(中)	併用	杵築市中地区公民館	1,022	H21	筋	国(国交)	50,000		○
	81	2	杵築市杵築中央公民館	本(基)	併用	杵築市杵築地区公民館・きつき生涯学習館	2349.6	H15	筋	県	3,100		○
	82	3	杵築市大田中央公民館	本(基)	併用	大田山村開発センター	2,131	S54	筋	国(国庫)県	80,296		○
国東市	83	1	国東市国東中央公民館	本(中)	併用	総合文化センター・国東地区公民館	1,402	H13	筋	その他国(農水)		○	○
	84	2	国東市武蔵中央公民館	本(中)	併用	武蔵東地区公民館	2,536	S44	筋	国(文科)	2,500		○
	85	3	国東市安岐中央公民館	本(中)	併用	国東市役所安岐支所	1,665.2	S41・S元	筋	国(文科)県	42,500		○
	86	4	国東市竹田津地区公民館	分	併用	竹田津農村環境改善センター	951.74	H 5	筋	国(農水)県		○	
	87	5	国東市伊美地区公民館	分	併用	国見生涯学習センター	2734	H12	筋	国(文科)		○	
	88	6	国東市熊毛地区公民館	分	併用	熊毛農村環境改善センター	726	S62	筋	国(農水)県		○	
	89	7	国東市来浦地区公民館	分	併用	来浦活性化センター	598	H10	筋	国(農水)県	16,197		
	90	8	国東市富来地区公民館	分	併用	行政区公民館	213.54	S59	木	その他	1,000		
	91	9	国東市上国崎地区公民館	分	専用		217.8	H 5	木	その他	16,200	○	
	92	10	国東市豊崎地区公民館	分	専用		212	S54	木	国(農水)県	13,200	○	
	93	11	国東市国東地区公民館	分	併用	国東中央公民館	1,402.3	H13	筋	その他国(農水)		○	
	94	12	国東市旭日地区公民館	分	専用		212.8	H 2	木	国(農水)県	14,603	○	
	95	13	国東市武蔵西地区公民館	分	専用		431	S56	筋	国(文科)	14,000		
	96	14	国東市武蔵東地区公民館	分	併用	武蔵中央公民館	2,658	S44	筋	国(文科)	2,500		
	97	15	国東市西武蔵地区公民館	分	専用	市役所出張所	299	H 7	木	その他			
	98	16	国東市朝来地区公民館	分	専用	市役所出張所 朝来高齢者・女性等活動促進施設	275.75	H13	木	国(農水)県		○	
	99	17	国東市西安岐地区公民館	分	併用	安岐中央公民館	1,665.2	S41・S元	筋	国(文科)	42,500		
100	18	国東市安岐地区公民館	分	専用		808	S50	筋	国(農水)	36,105			
101	19	国東市南安岐地区公民館	分	専用		562	S55	筋	国(文科)	21,000			
姫島村	102	1	姫島中央公民館	本(中)	専用		447.53	H2	木				
	103	2	姫島中央公民館分館	分	併用	教育委員会庁舎	120	S41	筋				
日出町	104	1	日出町中央公民館	本(中)	併用	日出町日出地区公民館	2687.35	S50	筋	国(文科)	76,200	○	○
	105	2	日出町豊岡地区公民館	分	専用		809.23	S55	筋	国(文科)	27,000		○
	106	3	日出町日出地区公民館	分	専用	日出町中央公民館			筋			○	○
	107	4	日出町藤原地区公民館	分	専用		354.00	S48	筋	国(文科)	3,500		○
	108	5	日出町川崎地区公民館	分	専用		389.50	S49	筋	国(文科)	5,400		○
	109	6	日出町大神地区公民館	分	併用	農業就業改善センター	919.80	S51	筋				○
	110	7	日出町南端地区公民館	分	専用		340.40	S61	筋	国(文科)	12,000		○
大分市	111	1	大分市大分中央公民館	本(地)	併用	コンパルホール、大分市民図書館(分館)、大分市男女共同参画センター	23387.29	S60	筋	国(文科)	100,000	○	○
	112	2	大分市大分西部公民館	本(地)	併用	大分市障がい者相談支援センター	3411.10	H 5	筋	国(文科)	150,000	○	○
	113	3	大分市大分南部公民館	本(地)	併用	南部こどもルーム	3680.63	H 4	筋	国(文科)	95,000	○	○

市町村名	市町村番号	市町村毎番号	公民館の名称	本館・分館の種類○ (中央館・基幹館・地区館の種類別)	施設の状況		建築物の構造	補助金の内訳	補助金額(千円)	施設利用者が利用できるWi-Fiの有無	HPやFB等情報の有無			
					専用	併用の別						建物延面積(m <sup>2</sup> )		
大分市	114	4	大分市南大分公民館	本(地)	専用		3106.46	S62	筋	国(文科)	64,000	○	○	
	115	5	大分市大分東部公民館	本(地)	専用		2834.63	H24	木	国(農水)県	91,417	○	○	
	116	6	大分市明治明野公民館	本(地)	併用	明治明野こどもルーム	2116.06	S63	筋	国(文科)	64,000	○	○	
	117	7	大分市鶴崎公民館	本(地)	併用	大分市立エスペランサ・コレジオ	4500.47	H24	筋	国(文科)	9,200	○	○	
	118	8	大分市大南公民館	本(地)	専用		1642.88	S55	筋	国(文科)	50,000	○	○	
	119	9	大分市植田公民館	本(地)	専用		2276.09	S53	筋	国(文科)	50,000	○	○	
	120	10	大分市坂ノ市公民館	本(地)	専用		1751.20	S58	筋	国(文科)	64,000	○	○	
	121	11	大分市大在公民館	本(地)	専用		2370.69	S59	筋	国(文科)	82,000	○	○	
	122	12	大分市佐賀関公民館	本(地)	併用	佐賀関支所・佐賀関こどもルーム・佐賀関健康支援室	3432.39	H20	筋				○	○
	123	13	大分市野津原公民館	本(地)	専用		2543.00	S51	筋	国(文科)	38,000	○	○	
臼杵市	124	1	臼杵市中央公民館	本(中)	併用	公会堂	2,816	S54	筋	国(文科)	67,000			
	125	2	臼杵市野津中央公民館	本(中)	併用	臼杵図書館野津分館	2,474	S60	筋					
	126	3	臼杵市海辺地区公民館	本(地)	併用	連絡事務所	211.4	S50	木					
	127	4	臼杵市下北地区公民館	本(地)	併用	連絡事務所	108	S51	木					
	128	5	臼杵市佐志生地区公民館	本(地)	併用	連絡事務所	108	S53	木					
	129	6	臼杵市南野津地区公民館	本(地)	専用		450	H 5	木	国(文科)	40,000			
	130	7	臼杵市田野地区公民館	本(地)	専用		450	H 6	骨	国(文科)	31,000			
津久見市	131	1	津久見市公民館	本(中)	専用		757.65	S52	筋	国(文科)	19,700	○	○	
由布市	132	1	由布市湯布院公民館	本(地)	併用	庁舎・図書館・健康センター	3,790.60	R 3	筋			○	○	
	133	2	由布市挾間公民館	本(地)	併用	図書館・健康センター	8,439	H12	筋	県	46,000	○	○	
	134	3	由布市庄内公民館	本(地)	併用	図書館	1,564	H30	筋			○	○	
	135	4	由布市湯平地区公民館	本(地)	専用		550	S48	筋	その他	6,000		○	
	136	5	由布市川西地区公民館	本(地)	専用		660	H 8	筋	国(農水)	226,832		○	
佐伯市	137	1	佐伯市鶴岡地区公民館	本(地)	専用		624.54	H 2	筋					
	138	2	佐伯市八幡地区公民館	本(地)	専用		633.57	H28	筋					
	139	3	佐伯市大入島地区公民館	本(地)	専用		862	H元	筋	国(国交)県	60,050			
	140	4	佐伯市木立地区公民館	本(地)	専用		340	S56	筋	国(文科)	14,000			
	141	5	佐伯市下堅田地区公民館	本(地)	専用		469.63	H13	筋					
	142	6	佐伯市上堅田地区公民館	本(地)	専用		424	S54	筋	国(文科)	13,000			
	143	7	佐伯市佐伯地区公民館	本(地)	専用		444	H12	筋					
	144	8	佐伯市佐伯東地区公民館	本(地)	専用		718.15	H24	筋	国(国交)	217,881			
	145	9	佐伯市上浦地区公民館	本(地)	専用		1,223	S59	筋	国(文科)	61,000			
	146	10	佐伯市弥生地区公民館	本(地)	専用		981	S47	筋	国(文科)	4,000			
	147	11	床木分館	分	専用		561	S55	筋	国(文科)	15,000			
	148	12	切畑分館	分	専用		144	H 6	木					
	149	13	佐伯市本匠地区公民館	本(地)	専用		1,144	S58	筋					
	150	14	佐伯市本匠西地区公民館	本(地)	専用		774	S46	筋	国(文科)	3,600			
	151	15	佐伯市蒲江地区公民館	本(地)	専用		3,528	S62	筋	国(文科)	104,000			
	152	16	佐伯市河内地区公民館	本(地)	併用	佐伯市役所蒲江振興局 下入津出張所	734	S53	筋	国(文科)	11,000			
	153	17	佐伯市西浦地区公民館	本(地)	併用	佐伯市役所蒲江振興局 西野浦出張所	715	S55	筋	国(文科)	14,000			
	154	18	佐伯市畑野浦地区公民館	本(地)	併用	佐伯市役所蒲江振興局 上入津出張所	965	H 8	筋	国(文科)	94,000			
	155	19	佐伯市名護屋地区公民館	本(地)	併用	佐伯市役所蒲江振興局 名護屋出張所	514	S54	筋	国(文科)	13,000			
	156	20	佐伯市森崎地区公民館	本(地)	専用		400	S56	筋	国(文科)	17,000			

市町村名	市町村番号	市町村毎番号	公民館の名称	本館・分館の種類○ (中央館・基幹館・地区館の種類別)	施設の状況		建物延面積(m <sup>2</sup> )	建築年度	建築の構造	補助金の内訳	補助金額(千円)	施設利用者が利用できるWi-Fiの有無	HPやFB等情報の有無
					併用の別								
竹田市	157	1	竹田市中央公民館	本(中)	併用	市役所本庁舎	5605	H6	筋			○	
	158	2	竹田分館	分	専用		1191	H22	木			○	
	159	3	岡本分館	分	専用		237	R1	木			○	
	160	4	明治分館	分	併用	生活改善センター	236	S60	筋	国(農水)		○	
	161	5	豊岡分館	分	専用		100	S61	木			○	
	162	6	玉来分館	分	併用	連絡所	748	H23	木			○	
	163	7	松本分館	分	併用	連絡所	278	H24	木			○	○
	164	8	入田分館	分	併用	連絡所	221	H23	木			○	
	165	9	姫岳分館	分	併用	連絡所	2107	S63	筋			○	
	166	10	宮砥分館	分	併用	連絡所	279	S30	木			○	
	167	11	菅生分館	分	併用	連絡所生活改善センター	480	H 8	筋	国(農水)		○	
	168	12	宮城分館	分	併用	連絡所	345	H24	木			○	○
	169	13	城原地区館	分	併用	連絡所	372	S48	筋	国(文科)	3,000	○	
	170	14	荻公民館	本(地)	専用		1781	S55	筋	国(文科)	56,000	○	
	171	15	柏原公民館	分	併用	多目的集会所	589	S60	骨	国(農水)	45,000	○	
	172	16	久住公民館	本(地)	併用	保健センター	2264	H 2	骨	国(文科)	86,000	○	○
	173	17	都野公民館	分	併用	連絡所農村環境改善センター	553	H 8	骨			○	
	174	18	白丹公民館	分	併用	連絡所白丹交流センター	198	H12	骨	国(文科)県	16,411	○	○
	175	19	直入公民館	本(地)	専用		1899	S57	骨	国(文科)	68,000	○	
豊後大野市	176	1	豊後大野市中央公民館	本(中)	併用	市役所	2115	H25	筋			○	○
	177	2	豊後大野市清川公民館	本(地)	併用	神楽会館ホール	1909	H21	木			○	○
	178	3	豊後大野市緒方公民館	本(地)	併用	緒方支所	1700	R2				○	○
	179	4	豊後大野市朝地公民館	本(地)	併用	自然休暇村管理センター	747	S58	筋	国(農水)	28,000	○	○
	180	5	豊後大野市大野公民館	本(地)	専用		1722	R2	筋			○	○
	181	6	豊後大野市千歳公民館	本(地)	併用	千歳支所	1249	R2	筋			○	○
	182	7	豊後大野市犬飼公民館	本(地)	専用		1721	R2	筋			○	○
日田市	183	1	日田市中央公民館	本(中)	併用	博物館	4,369.95	S52	筋			○	○
	184	2	日田市威宜公民館	本(地)	専用		443.74	H19	木				○
	185	3	日田市桂林公民館	本(地)	専用		433.92	H23	木				○
	186	4	日田市日隈公民館	本(地)	専用		426.54	H 6	木				○
	187	5	日田市若宮公民館	本(地)	専用		441.56	H17	木				○
	188	6	日田市三芳公民館	本(地)	専用		443.86	H28	木	県(林業)	11,726		○
	189	7	日田市高瀬公民館	本(地)	併用	林業センター	451.16	S60	木	国(農水)	31,428		○
	190	8	日田市光岡公民館	本(地)	専用		410.98	S57	骨	国(文科)	14,000		○
	191	9	日田市朝日公民館	本(地)	併用	農村環境改善センター	420.83	S60	骨	国(農水)	9,800		○
	192	10	日田市三花公民館	本(地)	専用		468.51	R 1	木				○
	193	11	日田市西有田公民館	本(地)	併用	農村環境改善センター	413.58	S57	骨	国(農水)	25,566		○
	194	12	日田市東有田公民館	本(地)	併用	振興センター	439.82	S54	骨	国(文科)	7,000		○
	195	13	日田市小野公民館	本(地)	併用	振興センター	400.87	H21	木			○	○
	196	14	日田市大鶴公民館	本(地)	併用	振興センター	599.64	H26	木	県(林業)	52,160		○
	197	15	日田市夜明公民館	本(地)	併用	振興センター	1,382.54	S57	筋				○
	198	16	日田市五和公民館	本(地)	併用	振興センター	471.44	H15	木			○	○
	199	17	日田市前津江公民館	本(地)	併用	前津江保健センター	204.81	H26	筋				○
	200	18	日田市中津江公民館	本(地)	併用	中津江振興局	745.21	S61	筋			○	○

市町村名	市町村番号	公民館の名称	本館・分館の種別○ (中央館・基幹館・地区館の種別)	施設の状況			建築年度	建築の構造	補助金の内訳	補助金額(千円)	施設利用者が利用できるWi-Fiの有無	HPやFB等情報の有無
				専用	併用の別	建物延面積(m <sup>2</sup> )						
日田市	201	19	日田市上津江公民館	本(地)	併用	上津江振興局	34.72	H23	筋			○
	202	20	日田市大山公民館	本(地)	併用	大山文化センター	885.63	R 2	筋	国(文科)	2,500	○
	203	21	日田市天瀬公民館	本(地)	併用	天瀬振興局	642.19	R 1	筋			○
	204	22	日田市天瀬公民館五馬分館	分	併用	五馬出張所	460.22	S53	筋	国(文科)	11,000	(○)
	205	23	日田市天瀬公民館東溪分館	分	併用	馬原出張所	152.10	R3	筋	国(文科)	11,000	(○)
九重町	206	1	中央公民館	本(中)	併用	九重文化センター	5,297	H11	骨			○
	207	2	東飯田公民館	本(地)	併用	東飯田ふれあい交流センター	566	H30	木	国(防衛)	45,498	○
	208	3	野上公民館	本(地)	併用	野上ふれあい交流センター	475	H30	木			○
	209	4	飯田公民館	本(地)	併用	飯田地域ふれあい交流センター	379	H22	木	国	80,000	○
	210	5	南山田公民館	本(地)	併用	南山田地域ふれあい交流センター	667	H28	木	国(防衛)	63,696	○
玖珠町	211	1	中央公民館	本(中)	併用	くすまちメルサンホール	3,989	H13	骨	国(防衛)	582,655	○
									本館 144館	分館 77館	計 221館	

(注) 「補助金の内訳」は、「国(文科)」=文部科学省からの補助金、「国(国交)」=国土交通省からの補助金、「国(経産)」=経済産業省からの補助金、「国(農水)」=農林水産省からの補助金、「国(防衛)」=防衛省からの補助金、「国(厚労)」=厚生労働省からの補助金、「県」=県費補助金など。  
「建築の構造」は、「筋」=鉄筋、「骨」=鉄骨、「木」=木造。

#### (4) 公民館類似施設

(令和6年3月31日現在)

市町村名	館名	施設の状況		建築年数	建築の構造	補助内訳の内訳	補助金額(千円)	施設利用者が利用できるWi-Fiの有無	HPやSNS等情報発信の有無
		専用併用の別	建物延面積(m <sup>2</sup> ) (併用の場合の施設名)						
別府市	野口ふれあい交流センター	併用	1,319	S34	筋	-	-	○	○

※自治公民館は除く。

#### (5) 生涯学習センター・青少年教育施設・女性教育施設

(令和6年3月31日現在)

館名	設置	設置年(開館年)	延床面積(m <sup>2</sup> )	職員数(指導系職員)	主催事業数	利用者数(R5年度)	建築の構造	補助金の内訳	補助金額(千円)	施設利用者が利用できるWi-Fiの有無	HPやSNS等情報発信の有無	
生涯学習センター	中津市生涯学習センター	中津市	H25	784.25	5(0)	30	23,568	筋	国(厚労)	5,500	-	-
	別府市ふれあい広場サザンクロス	別府市	S62	1481.86	7(2)	19	18,230	筋	-	-	-	-
	国東市国見生涯学習センター	国東市	H12	2,734	4(0)	0	12,966	筋	国(文科)	18,072	○	○
	日田市生涯学習交流センター	日田市	S62	888	0	0	686	筋	-	-	-	-
青少年教育施設	大分県立香々地青少年の家	大分県	S48	7,434	9(4)	28	25,136	筋	国(文科)	40,000	○	○
	大分県立九重青少年の家	大分県	S58	7,193	9(4)	75	26,863	筋	国(文科)	151,000	○	○
	別府市立少年自然の家「おじか」	別府市	S54	3,563	0(0)	0	0	筋	国(文科)	136,532	-	-
	大分市立のつはる少年自然の家	大分市	H6	5,318	4	8	21,300	筋	国(文科)	151,000	-	○
	津久見市青少年研修センター	津久見市	H23	164	0	0	340	筋	-	-	-	○
	由布市交流体験施設「庄内ゆうゆう館」	由布市	H15	751	0	0	534	筋	国(総務)	35,000	-	○
	由布市ゆふの丘プラザ ※休館中	由布市	H17	5,800	0	0	0	筋	国(文科)	71,152	-	○
	祖母山麓体験交流施設あ祖母学舎	竹田市	H13	1,617	0	0	2,313	筋	県	15,800	○	○
わらべの館 ※再掲	玖珠町	S59	530	2	10	3,065	筋	国(国交)	236,232	○	○	

(注)「補助金の内訳」は、  
「国(文科)」＝文部科学省からの補助金、「国(林野)」＝農林水産省林野庁からの補助金、  
「国(総務)」＝総務省からの補助金、「国(国交)」＝国土交通省からの補助金、「県」＝県費補助金など。  
※教育委員会所管施設を掲載。

## (6) 博物館

### ①登録博物館

(令和6年3月31日現在)

施設の名称	設置者	登録年度	令和5年度職員(学芸員)	施設の状況	主な展示物	施設利用者が利用できるWi-Fiの有無	HPやSNS等情報発信の有無
大分県立歴史博物館	大分県	S57	11(7)	【敷地面積】 191,551.57㎡ 【建物延床面積】 9,171.18㎡	免ヶ平古墳出土遺物 富貴寺大堂実物大模型 天福寺奥の院塑像三尊仏ほか800点	○	○
中津市歴史博物館	中津市	R1	11	独立専用 2,687㎡	長者屋敷官衙遺跡出土遺物 長谷寺銅像観音立像模型 蘭語訳撰・民具 他400点	○	○
国東市歴史体験学習館	国東市	H14	15(3)	独立専用 1,167.92㎡	安国寺遺跡出土器 民具他1,600点	○	○
大分市美術館	大分市	H12	20(6)	独立専用 9,085.00㎡	特別展年数回、常設展 福田平八郎、高山辰雄、田能村竹田等	○ (一部)	○
竹田市歴史文化館	竹田市	R2	7(6)	独立専用 2,687㎡	田能村竹田ら豊後文人画、明治以降の日本画などの美術品、岡藩サンチャゴの鐘、瀧廉太郎資料等	○	○

### ②博物館相当施設

(令和6年3月31日現在)

施設の名称	設置者	指定年度	令和5年度職員(学芸員)	施設の状況	主な展示物	施設利用者が利用できるWi-Fiの有無	HPやSNS等情報発信の有無
大分県立美術館	大分県	H27	21(8)	【敷地面積】 13,517.74㎡ 【建物面積】 16,817.69㎡	近世絵画、日本画、洋画、版画、彫刻、工芸など約5000点	○	○
大分県立先哲史料館	大分県	H7	8(4)	専有面積 1,332㎡	先哲関係史料 館蔵史料(古文書中心)ほか		○
耶馬溪風物館	中津市	S31	0	独立専用 641㎡	古書、民俗資料、掛軸など 1,500点		
日出町歴史資料館 日出町帆足萬里記念館	日出町	H27	4	独立専用 388㎡(延べ床)	原始から近代に至るまでの歴史資料及び帆足萬里に係る先哲資料		○
佐伯市歴史資料館	佐伯市	H27	4	独立専用2階建て 延べ床1297.55㎡	江戸時代を中心に、中世から近代当初の地域の歴史をテーマとし、多くの資料を展示している	○	○
日田市立博物館	日田市	H28	2	日田市複合文化施設併設 専用部分840.87㎡	自然物500点		○
久留島武彦記念館	玖珠町	H29	4(1)	独立専用 497.58㎡	久留島武彦関係資料	○	○

(7) その他社会教育施設

(令和6年3月31日現在)

No.	市町村名	視聴覚センター・ライブラリー					社会体育施設		文化会館		教育集会所
		設置数	職員数 ( )内は 専任 職員数	設置 根拠	搬送車の 有無	利用者数	教育委員会 所管設置数	首長部局 所管設置数	教育委員会 所管設置数	首長部局 所管設置数	設置数
1	中津市	-	-	-	-	-	28	-	2	-	3
2	豊後高田市	-	-	-	-	-	6	-	-	-	4
3	宇佐市	-	-	-	-	-	-	15	-	3	19
4	別府市	-	-	-	-	-	-	-	1	-	-
5	杵築市	-	-	-	-	-	27	5	-	-	4
6	国東市	国見視聴覚ライブラリー、国東視聴覚ライブラリー、 武蔵視聴覚ライブラリー、安岐視聴覚ライブラリー				不明	28	-	1	-	2
		4	4(0)	条例	無						
7	姫島村	-	-	-	-	-	2	-	1	-	-
8	日出町	-	-	-	-	-	-	-	-	-	-
9	大分市	-	-	-	-	-	-	34	-	-	4
10	臼杵市	臼杵市立視聴覚ライブラリー				0	26	-	1	-	1
		1	2(0)	条例	無						
11	津久見市	津久見市視聴覚ライブラリー				4	5	-	1	-	-
		1	3(0)	条例	無						
12	由布市	-	-	-	-	-	18	-	-	-	1
13	佐伯市	佐伯市視聴覚センター				548	87	-	-	1	-
		1	1(0)	条例	無						
14	竹田市	竹田視聴覚ライブラリー・荻視聴覚ライブラリー 久住視聴覚ライブラリー・直入視聴覚ライブラリー				0	19	-	-	1	2
		4	4(0)	条例	無						
15	豊後大野市	-	-	-	-	-	17	-	-	1	1
16	日田市	-	-	-	-	-	21	-	1	-	2
17	九重町	九重文化センター				50	9	-	1	-	-
		1	1(0)	条例	無						
18	玖珠町	-	-	-	-	-	6	-	1	-	-
合計		14	31(6)	-	-	602	299	54	10	6	43



## 6 市町村社会教育費等

(令和6年3月31日)

No.	市町村名	教育費総額(千円)		社会教育費総額(千円)		社会教育活動事業費(千円)	
			総予算に対する割合		教育費総額に対する割合		社会教育費総額に対する割合
1	中津市	3,350,315	8.9%	729,207	21.8%	328,137	45.0%
2	豊後高田市	1,445,170	8.5%	263,185	18.2%	199,300	75.7%
3	宇佐市	3,564,064	10.8%	1,077,931	30.2%	696,946	64.7%
4	別府市	8,863,640	15.1%	671,458	7.6%	420,025	62.6%
5	杵築市	1,354,154	7.7%	423,107	31.2%	181,625	42.9%
6	国東市	3,524,514	14.9%	1,886,846	53.5%	1,440,244	76.3%
7	姫島村	212,423	10.1%	44,950	21.2%	19,832	44.1%
8	日出町	1,210,670	10.2%	301,478	24.9%	134,488	44.6%
9	大分市	19,517,169	9.2%	4,854,633	24.9%	3,084,674	63.5%
10	臼杵市	1,590,671	6.8%	488,961	30.7%	291,260	59.6%
11	津久見市	636,174	6.8%	199,411	31.3%	113,829	57.1%
12	由布市	1,406,274	8.3%	252,955	18.0%	91,085	36.0%
13	佐伯市	3,018,933	6.8%	502,767	16.7%	275,443	54.8%
14	竹田市	1,687,237	8.2%	537,513	31.9%	327,345	60.9%
15	豊後大野市	3,860,103	13.8%	657,952	17.0%	429,455	65.3%
16	日田市	3,990,416	10.7%	1,610,509	40.4%	1,155,747	71.8%
17	九重町	898,482	10.2%	367,769	40.9%	288,936	78.6%
18	玖珠町	1,056,589	12.0%	357,545	33.8%	170,667	47.7%
合計		61,186,998	9.9%	15,228,177	24.9%	9,649,038	63.4%

## 7 生涯学習・社会教育関係の学級・講座数

### (1) 市町村教育委員会が実施した学級・講座数

#### ① 総計

No.	市町村名	学級・講座数		学習内容別学級・講座											受講者数(人)	
		計	うち17時以降	教養の向上		体育レクリエーション	家庭教育家庭生活	職業知識・技術の向上		市民意識・社会連帯意識				その他		
				うち趣味・けいこごと	うち情報教育関係			うち環境教育関係	うち防災教育関係	うち社会福祉関係	うち人権教育関係					
1	中津市	108	0	96	29	4	1	1	0	5	2	2	1	0	1	2,930
2	豊後高田市	41	7	35	0	3	3	0	0	0	0	0	0	0	0	1,016
3	宇佐市	188	0	178	0	0	10	0	0	0	0	0	0	0	0	1,967
4	別府市	255	0	158	82	16	52	3	0	26	1	4	0	6	0	9,341
5	杵築市	11	0	3	0	0	0	0	0	8	0	0	0	0	0	1,098
6	国東市	95	0	89	0	6	0	0	0	0	0	0	0	0	0	1,892
7	姫島村	4	1	2	0	0	2	0	0	0	0	0	0	0	0	325
8	日出町	55	3	38	22	10	0	0	0	7	0	0	0	5	0	1,653
9	大分市	242	13	220	108	8	1	0	0	13	0	0	0	0	0	27,304
10	臼杵市	32	0	26	0	3	3	0	0	0	0	0	0	0	0	1,475
11	津久見市	12	0	7	0	0	0	0	0	5	0	0	0	0	0	160
12	由布市	15	0	3	0	0	4	0	1	8	0	0	4	4	0	1,301
13	佐伯市	28	0	2	0	1	25	0	0	0	0	0	0	0	0	480
14	竹田市	60	0	43	3	2	0	0	0	19	0	0	0	9	0	2,056
15	豊後大野市	10	0	4	0	0	0	0	0	6	0	0	0	5	0	620
16	日田市	4	0	2	0	0	0	0	0	2	0	0	0	2	0	349
17	九重町	6	5	0	0	0	0	0	0	6	0	0	0	6	0	179
18	玖珠町	18	6	5	0	6	1	0	0	6	0	0	0	6	0	5,155
合計		1,184	35	911	244	59	102	4	1	111	3	6	5	43	1	59,301

②青少年対象学級・講座

No.	市町村名	学級・講座数		学習内容別学級・講座											受講者数 (人)	
		計	うち 17時 以降	教養の向上		体育 レクリ エーション	家庭 教育 家庭 生活	職業知識・ 技術の向上		市民意識・社会連帯意識				その他		
				うち 趣味・け いこごと	うち情報 教育関係			うち環境 教育関係	うち防災 教育関係	うち社会 福祉関係	うち人権 教育関係					
1	中津市	35	0	29	29	4	1	1	0	0	0	0	0	0	0	1,660
2	豊後高田市	10	0	8	0	2	0	0	0	0	0	0	0	0	0	303
3	宇佐市	94	0	94	0	0	0	0	0	0	0	0	0	0	0	782
4	別府市	137	0	118	62	15	4	0	0	0	0	0	0	0	0	5,646
5	杵築市	1	0	1	0	0	0	0	0	0	0	0	0	0	0	19
6	国東市	93	0	89	0	4	0	0	0	0	0	0	0	0	0	1,824
7	姫島村	1	1	1	0	0	0	0	0	0	0	0	0	0	0	23
8	日出町	18	0	9	0	9	0	0	0	0	0	0	0	0	0	386
9	大分市	97	0	92	26	0	0	0	0	5	0	0	0	0	0	21,699
10	臼杵市	20	0	20	0	0	0	0	0	0	0	0	0	0	0	451
11	津久見市	7	0	7	0	0	0	0	0	0	0	0	0	0	0	63
12	由布市	4	0	3	0	0	0	0	1	1	0	0	0	1	0	911
13	佐伯市	3	0	2	0	1	0	0	0	0	0	0	0	0	0	85
14	竹田市	7	0	6	0	1	0	0	0	0	0	0	0	0	0	593
15	豊後大野市	9	0	4	0	0	0	0	0	5	0	0	0	5	0	359
16	日田市	1	0	1	0	0	0	0	0	0	0	0	0	0	0	53
17	九重町	0	0	0	0	0	0	0	0	0	0	0	0	0	0	0
18	玖珠町	11	0	5	0	6	0	0	0	0	0	0	0	0	0	4,753
合計		548	1	489	117	42	5	1	1	11	0	0	0	6	0	39,610

③成人一般対象学級・講座

No.	市町村名	学級・講座数		学習内容別学級・講座											受講者数(人)	
		計	うち17時以降	教養の向上		体育レクリエーション	家庭教育家庭生活	職業知識・技術の向上		市民意識・社会連帯意識				その他		
				うち趣味・けいこごと	うち情報教育関係			うち環境教育関係	うち防災教育関係	うち社会福祉関係	うち人権教育関係					
1	中津市	17	0	11	0	0	0	0	0	5	2	2	1	0	1	414
2	豊後高田市	17	7	14	0	0	3	0	0	0	0	0	0	0	0	346
3	宇佐市	82	0	82	0	0	0	0	0	0	0	0	0	0	0	744
4	別府市	90	0	28	9	0	36	2	0	24	1	4	0	6	0	2,568
5	杵築市	0	0	0	0	0	0	0	0	0	0	0	0	0	0	0
6	国東市	2	0	0	0	2	0	0	0	0	0	0	0	0	0	68
7	姫島村	2	0	0	0	0	2	0	0	0	0	0	0	0	0	167
8	日出町	13	3	7	1	0	0	0	0	6	0	0	0	5	0	950
9	大分市	107	13	90	82	8	1	0	0	8	0	0	0	0	0	2,539
10	臼杵市	6	0	0	0	3	3	0	0	0	0	0	0	0	0	193
11	津久見市	4	0	0	0	0	0	0	0	4	0	0	0	0	0	85
12	由布市	4	0	0	0	0	4	0	0	0	0	0	0	0	0	102
13	佐伯市	0	0	0	0	0	0	0	0	0	0	0	0	0	0	0
14	竹田市	36	0	20	0	1	0	0	0	15	0	0	0	5	0	1,094
15	豊後大野市	1	0	0	0	0	0	0	0	1	0	0	0	0	0	261
16	日田市	2	0	0	0	0	0	0	0	2	0	0	0	2	0	171
17	九重町	5	5	0	0	0	0	0	0	5	0	0	0	5	0	154
18	玖珠町	6	6	0	0	0	0	0	0	6	0	0	0	6	0	340
合計		394	34	252	92	14	49	2	0	76	3	6	1	29	1	10,196

④女性対象学級・講座

No.	市町村名	学級・講座数		学習内容別学級・講座											受講者数(人)	
		計	うち17時以降	教養の向上		家庭 教育 家庭 生活	職業知識・ 技術の向上	市民意識・社会連帯意識				その他				
				うち 趣味・けい いごと	体育 レクリエ ーション			うち情報 教育関係	うち環境 教育関係	うち防災 教育関係	うち社会 福祉関係		うち人権 教育関係			
1	中津市	25	0	25	0	0	0	0	0	0	0	0	0	0	0	442
2	豊後高田市	0	0	0	0	0	0	0	0	0	0	0	0	0	0	0
3	宇佐市	0	0	0	0	0	0	0	0	0	0	0	0	0	0	0
4	別府市	0	0	0	0	0	0	0	0	0	0	0	0	0	0	0
5	杵築市	2	0	2	0	0	0	0	0	0	0	0	0	0	0	38
6	国東市	0	0	0	0	0	0	0	0	0	0	0	0	0	0	0
7	姫島村	0	0	0	0	0	0	0	0	0	0	0	0	0	0	0
8	日出町	0	0	0	0	0	0	0	0	0	0	0	0	0	0	0
9	大分市	0	0	0	0	0	0	0	0	0	0	0	0	0	0	0
10	臼杵市	0	0	0	0	0	0	0	0	0	0	0	0	0	0	0
11	津久見市	1	0	0	0	0	0	0	0	1	0	0	0	0	0	12
12	由布市	0	0	0	0	0	0	0	0	0	0	0	0	0	0	0
13	佐伯市	0	0	0	0	0	0	0	0	0	0	0	0	0	0	0
14	竹田市	0	0	0	0	0	0	0	0	0	0	0	0	0	0	0
15	豊後大野市	0	0	0	0	0	0	0	0	0	0	0	0	0	0	0
16	日田市	0	0	0	0	0	0	0	0	0	0	0	0	0	0	0
17	九重町	1	0	0	0	0	0	0	0	1	0	0	0	1	0	25
18	玖珠町	0	0	0	0	0	0	0	0	0	0	0	0	0	0	0
合計		29	0	27	0	0	0	0	0	2	0	0	0	1	0	517

⑤高齢者対象学級・講座

No.	市町村名	学級・講座数		学習内容別学級・講座											受講者数(人)	
		計	うち17時以降	教養の向上		体育レクリエーション	家庭教育家庭生活	職業知識・技術の向上		市民意識・社会連帯意識				その他		
				うち趣味・けいこごと	うち情報教育関係			うち環境教育関係	うち防災教育関係	うち社会福祉関係	うち人権教育関係					
1	中津市	22	0	22	0	0	0	0	0	0	0	0	0	0	0	351
2	豊後高田市	8	0	8	0	0	0	0	0	0	0	0	0	0	0	100
3	宇佐市	0	0	0	0	0	0	0	0	0	0	0	0	0	0	0
4	別府市	0	0	0	0	0	0	0	0	0	0	0	0	0	0	0
5	杵築市	0	0	0	0	0	0	0	0	0	0	0	0	0	0	0
6	国東市	0	0	0	0	0	0	0	0	0	0	0	0	0	0	0
7	姫島村	1	0	1	0	0	0	0	0	0	0	0	0	0	0	135
8	日出町	21	0	21	21	0	0	0	0	0	0	0	0	0	0	144
9	大分市	0	0	0	0	0	0	0	0	0	0	0	0	0	0	0
10	臼杵市	6	0	6	0	0	0	0	0	0	0	0	0	0	0	831
11	津久見市	0	0	0	0	0	0	0	0	0	0	0	0	0	0	0
12	由布市	3	0	0	0	0	0	0	0	3	0	0	0	3	0	220
13	佐伯市	0	0	0	0	0	0	0	0	0	0	0	0	0	0	0
14	竹田市	17	0	17	3	0	0	0	0	4	0	0	0	4	0	369
15	豊後大野市	0	0	0	0	0	0	0	0	0	0	0	0	0	0	0
16	日田市	1	0	1	0	0	0	0	0	0	0	0	0	0	0	125
17	九重町	0	0	0	0	0	0	0	0	0	0	0	0	0	0	0
18	玖珠町	0	0	0	0	0	0	0	0	0	0	0	0	0	0	0
合計		79	0	76	24	0	0	0	0	7	0	0	0	7	0	2,275

⑥その他の学級・講座

No.	市町村名	学級・講座数		学習内容別学級・講座											受講者数(人)	
		計	うち17時以降	教養の向上		家庭 教育 家庭 生活	職業知識・ 技術の向上	市民意識・社会連帯意識				その他				
				うち 趣味・けい いごと	体育 レクリエ ーション			うち情報 教育関係	うち環境 教育関係	うち防災 教育関係	うち社会 福祉関係		うち人権 教育関係			
1	中津市	9	0	9	0	0	0	0	0	0	0	0	0	0	0	63
2	豊後高田市	6	0	5	0	1	0	0	0	0	0	0	0	0	0	267
3	宇佐市	12	0	2	0	0	10	0	0	0	0	0	0	0	0	441
4	別府市	28	0	12	11	1	12	1	0	2	0	0	0	0	0	1,127
5	杵築市	8	0	0	0	0	0	0	0	8	0	0	0	0	0	1,041
6	国東市	0	0	0	0	0	0	0	0	0	0	0	0	0	0	0
7	姫島村	0	0	0	0	0	0	0	0	0	0	0	0	0	0	0
8	日出町	3	0	1	0	1	0	0	0	1	0	0	0	0	0	173
9	大分市	38	0	38	0	0	0	0	0	0	0	0	0	0	0	3,066
10	臼杵市	0	0	0	0	0	0	0	0	0	0	0	0	0	0	0
11	津久見市	0	0	0	0	0	0	0	0	0	0	0	0	0	0	0
12	由布市	4	0	0	0	0	0	0	0	4	0	0	4	0	0	68
13	佐伯市	25	0	0	0	0	25	0	0	0	0	0	0	0	0	395
14	竹田市	0	0	0	0	0	0	0	0	0	0	0	0	0	0	0
15	豊後大野市	0	0	0	0	0	0	0	0	0	0	0	0	0	0	0
16	日田市	0	0	0	0	0	0	0	0	0	0	0	0	0	0	0
17	九重町	0	0	0	0	0	0	0	0	0	0	0	0	0	0	0
18	玖珠町	1	0	0	0	0	1	0	0	0	0	0	0	0	0	62
合計		134	0	67	11	3	48	1	0	15	0	0	4	0	0	6,703

⑦家庭教育学級の数

No.	市町村名	家庭教育学級数
1	中津市	9
2	豊後高田市	0
3	宇佐市	0
4	別府市	16
5	杵築市	0
6	国東市	8
7	姫島村	2
8	日出町	0
9	大分市	1
10	臼杵市	4
11	津久見市	0
12	由布市	4
13	佐伯市	25
14	竹田市	0
15	豊後大野市	0
16	日田市	0
17	九重町	0
18	玖珠町	1
合計		70

⑧学級・講座の開設場所(市町村合計：教育委員会+公民館)

No.	市町村名	学級・講座等の開設場所				計
		公民館	他の社会教育施設	小学校 中学校	その他	
1	中津市	148	0	1	19	168
2	豊後高田市	124	15	5	21	165
3	宇佐市	47	169	4	30	250
4	別府市	444	2	54	0	500
5	杵築市	10	3	8	1	22
6	国東市	237	3	0	6	246
7	姫島村	3	0	3	0	6
8	日出町	94	5	11	29	139
9	大分市	402	119	43	38	602
10	臼杵市	50	1	14	5	70
11	津久見市	2	5	5	0	12
12	由布市	94	4	6	5	109
13	佐伯市	256	2	13	106	377
14	竹田市	46	38	2	0	86
15	豊後大野市	19	6	10	3	38
16	日田市	507	18	31	60	616
17	九重町	24	5	0	1	30
18	玖珠町	12	4	8	6	30
合計		2,519	399	218	330	3,466



## (2) 市町村教育委員会が実施した指導者研修・諸集会の開催状況

No.	市町村名	指導者研修								諸集会					
		行政職員対象 (社会教育主事等)		施設職員対象 (公民館主事等)		有志指導者対象 (民間団体等の指導者)		計		計		うち家庭教育関係		うち人権教育関係	
		件数	参加数 (人)	件数	参加数 (人)	件数	参加数 (人)	件数	参加数 (人)	件数	参加数 (人)	件数	参加数 (人)	件数	参加数 (人)
1	中津市	0	0	0	0	0	0	0	0	0	0	0	0	0	0
2	豊後高田市	0	0	0	0	1	51	1	51	0	0	0	0	0	0
3	宇佐市	1	12	0	0	3	87	4	99	0	0	2	108	0	0
4	別府市	0	0	3	30	6	136	9	166	16	622	16	622	0	0
5	杵築市	0	0	0	0	0	0	0	0	11	1,098	0	0	8	1,041
6	国東市	0	0	0	0	1	48	1	48	4	67	4	67	0	0
7	姫島村	0	0	0	0	0	0	0	0	0	0	0	0	0	0
8	日出町	1	82	0	0	2	91	3	173	11	980	0	0	5	457
9	大分市	0	0	3	52	1	16	4	68	313	77,589	2	5,757	303	19,394
10	臼杵市	4	52	0	0	0	0	4	52	22	2,712	1	48	16	1,420
11	津久見市	0	0	0	0	0	0	0	0	0	0	0	0	0	0
12	由布市	0	0	0	0	1	42	1	42	4	102	4	102	0	0
13	佐伯市	2	52	0	0	3	241	5	293	3	1,355	1	60	1	500
14	竹田市	0	0	0	0	0	0	0	0	0	0	0	0	0	0
15	豊後大野市	0	0	0	0	0	0	0	0	0	0	0	0	0	0
16	日田市	0	0	0	0	0	0	0	0	2	105	1	46	1	59
17	九重町	0	0	0	0	0	0	0	0	0	0	0	0	0	0
18	玖珠町	0	0	0	0	0	0	0	0	1	288	0	0	1	288
合計		8	198	6	82	18	712	32	992	387	84,918	31	6,810	335	23,159

### (3) 公民館が実施した学級・講座数

#### ①総計

No.	市町村名	学級・講座数		学習内容別学級・講座												受講者数 (人)	
		計	うち 17時 以降	教養の向上		体育 レクリ エーシ ョン	家庭 教育 家庭 生活	職業知識・ 技術の向上		市民意識・社会連帯意識					そ の 他		
				うち 趣味・け いごと	うち情報 教育関係			うち環境 教育関係	うち防災 教育関係	うち社会 福祉関係	うち人権 教育関係	うち地域 課題関係					
1	中津市	60	1	31	21	4	13	0	0	12	0	0	0	0	12	0	8,051
2	豊後高田市	105	1	96	0	8	0	0	0	1	0	0	0	1	0	0	19,589
3	宇佐市	62	0	61	0	0	1	0	0	0	0	0	0	0	0	0	4,313
4	別府市	309	4	168	61	76	42	1	0	19	2	2	3	5	6	3	27,959
5	杵築市	53	0	31	1	0	22	0	0	0	0	0	0	0	0	0	907
6	国東市	236	0	75	33	82	11	0	0	5	0	0	7	0	2	59	19,092
7	姫島村	3	1	3	3	0	0	0	0	0	0	0	0	0	0	0	31
8	日出町	84	2	38	7	25	8	1	0	8	0	1	0	0	0	4	3,828
9	大分市	460	12	174	22	56	72	45	24	100	3	2	1	45	23	13	12,400
10	臼杵市	38	16	28	23	5	5	0	0	0	0	0	0	0	0	0	463
11	津久見市	11	2	11	10	0	0	0	0	0	0	0	0	0	0	0	96
12	由布市	99	13	57	35	12	21	0	0	9	3	0	2	1	2	0	1,166
13	佐伯市	344	0	336	287	8	0	0	0	0	0	0	0	0	0	0	4,632
14	竹田市	26	0	23	10	0	1	0	0	2	1	1	0	0	0	0	0
15	豊後大野市	28	1	18	0	1	5	0	0	4	1	0	0	2	1	0	9,741
16	日田市	625	118	328	175	110	66	8	7	112	12	12	20	42	22	8	16,281
17	九重町	45	1	20	2	5	6	1	1	7	2	1	0	0	4	6	2,409
18	玖珠町	12	2	12	7	0	0	0	0	0	0	0	0	0	0	0	222
合計		2,600	174	1,510	697	392	273	56	32	279	24	19	33	96	72	93	131,180

②青少年対象学級・講座

No.	市町村名	学級・講座数		学習内容別学級・講座												受講者数 (人)	
		計	うち 17時 以降	教養の向上		体育 レクリエ ーション	家庭 教育 家庭 生活	職業知識・ 技術の向上		市民意識・社会連帯意識					その他		
				うち 趣味・け いこごと	うち情報 教育関係			うち環境 教育関係	うち防災 教育関係	うち社会 福祉関係	うち人権 教育関係	うち地域 課題関係					
1	中津市	6	0	3	1	0	2	0	0	1	0	0	0	0	0	0	717
2	豊後高田市	15	1	15	0	0	0	0	0	0	0	0	0	0	0	0	8,454
3	宇佐市	1	0	1	0	0	0	0	0	0	0	0	0	0	0	0	26
4	別府市	101	0	64	19	22	14	0	0	1	0	1	0	0	0	0	5,892
5	杵築市	20	0	14	0	0	6	0	0	0	0	0	0	0	0	0	158
6	国東市	40	0	5	0	34	1	0	0	0	0	0	0	0	0	0	1,366
7	姫島村	0	0	0	0	0	0	0	0	0	0	0	0	0	0	0	0
8	日出町	43	0	22	0	16	0	1	0	2	0	0	0	0	0	2	681
9	大分市	143	6	94	14	17	5	0	0	22	3	0	0	2	9	5	6,026
10	臼杵市	3	0	3	2	0	0	0	0	0	0	0	0	0	0	0	26
11	津久見市	0	0	0	0	0	0	0	0	0	0	0	0	0	0	0	0
12	由布市	39	2	34	20	1	0	0	0	4	2	0	1	0	1	0	540
13	佐伯市	36	0	34	18	2	0	0	0	0	0	0	0	0	0	0	521
14	竹田市	3	0	2	0	0	0	0	0	1	1	0	0	0	0	0	不明
15	豊後大野市	8	1	3	0	1	1	0	0	3	1	0	0	1	1	0	5,250
16	日田市	76	14	48	16	14	5	0	0	8	4	5	0	2	0	1	1,635
17	九重町	10	0	2	1	2	2	0	0	4	2	0	0	0	2	0	1,583
18	玖珠町	2	0	2	0	0	0	0	0	0	0	0	0	0	0	0	44
合計		546	24	346	91	109	36	1	0	46	13	6	1	5	13	8	32,919

③成人一般対象学級・講座

No.	市町村名	学級・講座数		学習内容別学級・講座												受講者数 (人)	
		計	うち 17時 以降	教養の向上		体育 レクリエ ーション	家庭 教育 家庭 生活	職業知識・ 技術の向上		市民意識・社会連帯意識					その他		
				うち 趣味・け いこごと	うち情報 教育関係			うち環境 教育関係	うち防災 教育関係	うち社会 福祉関係	うち人権 教育関係	うち地域 課題関係					
1	中津市	25	0	14	10	0	5	0	0	6	0	0	0	0	7	0	2,654
2	豊後高田市	74	0	65	0	8	0	0	0	1	0	0	0	1	0	0	9,687
3	宇佐市	25	0	25	0	0	0	0	0	0	0	0	0	0	0	0	1,844
4	別府市	162	4	86	27	48	13	1	0	14	2	1	3	5	6	0	15,644
5	杵築市	14	0	5	1	0	9	0	0	0	0	0	0	0	0	0	276
6	国東市	116	0	64	30	47	5	0	0	0	0	0	0	0	0	0	10,349
7	姫島村	3	1	3	3	0	0	0	0	0	0	0	0	0	0	0	31
8	日出町	32	2	12	7	7	8	0	0	3	0	1	0	0	0	2	1,701
9	大分市	216	3	55	8	21	30	43	23	62	0	2	1	35	11	5	3,622
10	臼杵市	26	16	21	19	2	3	0	0	0	0	0	0	0	0	0	238
11	津久見市	9	2	9	9	0	0	0	0	0	0	0	0	0	0	0	65
12	由布市	23	11	12	6	8	1	0	0	2	1	0	0	0	0	0	141
13	佐伯市	234	0	230	229	4	0	0	0	0	0	0	0	0	0	0	2,346
14	竹田市	18	0	16	5	0	1	0	0	1	0	1	0	0	0	0	不明
15	豊後大野市	9	0	8	0	0	0	0	0	1	0	0	0	1	0	0	1,451
16	日田市	347	81	184	128	75	21	6	5	57	6	0	1	31	15	4	6,167
17	九重町	18	1	4	0	3	3	0	0	2	0	1	0	0	1	6	371
18	玖珠町	6	2	6	3	0	0	0	0	0	0	0	0	0	0	0	124
合計		1,357	123	819	485	223	99	50	28	149	9	6	5	73	40	17	56,711

④女性対象学級・講座

No.	市町村名	学級・講座数		学習内容別学級・講座												受講者数 (人)	
		計	うち 17時 以降	教養の向上		体育 レクリエ ーション	家庭 教育 家庭 生活	職業知識・ 技術の向上		市民意識・社会連帯意識					その他		
				うち 趣味・け いこごと	うち情報 教育関係			うち環境 教育関係	うち防災 教育関係	うち社会 福祉関係	うち人権 教育関係	うち地域 課題関係					
1	中津市	1	0	1	0	0	0	0	0	0	0	0	0	0	0	0	290
2	豊後高田市	1	0	1	0	0	0	0	0	0	0	0	0	0	0	0	104
3	宇佐市	20	0	20	0	0	0	0	0	0	0	0	0	0	0	0	620
4	別府市	14	0	8	8	2	4	0	0	0	0	0	0	0	0	0	3,564
5	杵築市	3	0	3	0	0	0	0	0	0	0	0	0	0	0	0	45
6	国東市	11	0	0	0	0	3	0	0	5	0	0	5	0	0	3	861
7	姫島村	0	0	0	0	0	0	0	0	0	0	0	0	0	0	0	0
8	日出町	0	0	0	0	0	0	0	0	0	0	0	0	0	0	0	0
9	大分市	22	3	9	0	9	1	1	0	2	0	0	0	0	0	0	459
10	臼杵市	1	0	0	0	0	1	0	0	0	0	0	0	0	0	0	43
11	津久見市	0	0	0	0	0	0	0	0	0	0	0	0	0	0	0	0
12	由布市	0	0	0	0	0	0	0	0	0	0	0	0	0	0	0	0
13	佐伯市	9	0	9	0	0	0	0	0	0	0	0	0	0	0	0	206
14	竹田市	2	0	2	2	0	0	0	0	0	0	0	0	0	0	0	不明
15	豊後大野市	3	0	3	0	0	0	0	0	0	0	0	0	0	0	0	237
16	日田市	33	15	22	9	4	6	0	0	5	0	4	0	1	0	0	449
17	九重町	1	0	0	0	0	1	0	0	0	0	0	0	0	0	0	49
18	玖珠町	0	0	0	0	0	0	0	0	0	0	0	0	0	0	0	0
合計		121	18	78	19	15	16	1	0	12	0	4	5	1	0	3	6,927

⑤高齢者対象学級・講座

No.	市町村名	学級・講座数		学習内容別学級・講座												受講者数 (人)	
		計	うち 17時 以降	教養の向上		体育 レクリ エーシ ョン	家庭 教育 家庭 生活	職業知識・ 技術の向上		市民意識・社会連帯意識					その他		
				うち 趣味・け いごと	うち情報 教育関係			うち環境 教育関係	うち防災 教育関係	うち社会 福祉関係	うち人権 教育関係	うち地域 課題関係					
1	中津市	5	1	1	1	0	0	0	0	4	0	0	0	0	4	0	503
2	豊後高田市	8	0	8	0	0	0	0	0	0	0	0	0	0	0	0	928
3	宇佐市	15	0	15	0	0	0	0	0	0	0	0	0	0	0	0	1,813
4	別府市	4	0	1	1	1	2	0	0	0	0	0	0	0	0	0	2,002
5	杵築市	9	0	9	0	0	0	0	0	0	0	0	0	0	0	0	261
6	国東市	5	0	4	3	1	0	0	0	0	0	0	0	0	0	0	204
7	姫島村	0	0	0	0	0	0	0	0	0	0	0	0	0	0	0	0
8	日出町	5	0	4	0	0	0	0	0	1	0	0	0	0	0	0	218
9	大分市	20	0	11	0	7	0	1	1	1	0	0	0	0	0	0	361
10	臼杵市	5	0	1	0	3	1	0	0	0	0	0	0	0	0	0	125
11	津久見市	2	0	2	1	0	0	0	0	0	0	0	0	0	0	0	31
12	由布市	13	0	8	6	2	0	0	0	3	0	0	1	1	1	0	372
13	佐伯市	64	0	62	40	2	0	0	0	0	0	0	0	0	0	0	1,540
14	竹田市	3	0	3	3	0	0	0	0	0	0	0	0	0	0	0	不明
15	豊後大野市	4	0	4	0	0	0	0	0	0	0	0	0	0	0	0	2,514
16	日田市	81	1	40	5	8	10	2	2	23	0	1	19	3	0	1	1,883
17	九重町	15	0	13	1	0	0	1	1	1	0	0	0	0	1	0	406
18	玖珠町	4	0	4	4	0	0	0	0	0	0	0	0	0	0	0	54
合計		262	2	190	65	24	13	4	4	33	0	1	20	4	6	1	13,215

⑥その他の学級・講座

No.	市町村名	学級・講座数		学習内容別学級・講座												受講者数 (人)	
		計	うち 17時 以降	教養の向上		体育 レクリエ ーション	家庭 教育 家庭 生活	職業知識・ 技術の向上		市民意識・社会連帯意識					その他		
				うち 趣味・け いこごと	うち情報 教育関係			うち環境 教育関係	うち防災 教育関係	うち社会 福祉関係	うち人権 教育関係	うち地域 課題関係					
1	中津市	23	0	12	9	4	6	0	0	1	0	0	0	0	1	0	3,887
2	豊後高田市	7	0	7	0	0	0	0	0	0	0	0	0	0	0	0	416
3	宇佐市	1	0	0	0	0	1	0	0	0	0	0	0	0	0	0	10
4	別府市	28	0	9	6	3	9	0	0	4	0	0	0	0	0	3	857
5	杵築市	7	0	0	0	0	7	0	0	0	0	0	0	0	0	0	167
6	国東市	64	0	2	0	0	2	0	0	0	0	0	2	0	2	56	6,312
7	姫島村	0	0	0	0	0	0	0	0	0	0	0	0	0	0	0	0
8	日出町	4	0	0	0	2	0	0	0	2	0	0	0	0	0	0	1,228
9	大分市	59	0	5	0	2	36	0	0	13	0	0	0	8	3	3	1,932
10	臼杵市	3	0	3	2	0	0	0	0	0	0	0	0	0	0	0	31
11	津久見市	0	0	0	0	0	0	0	0	0	0	0	0	0	0	0	0
12	由布市	24	0	3	3	1	20	0	0	0	0	0	0	0	0	0	113
13	佐伯市	1	0	1	0	0	0	0	0	0	0	0	0	0	0	0	19
14	竹田市	0	0	0	0	0	0	0	0	0	0	0	0	0	0	0	0
15	豊後大野市	4	0	0	0	0	4	0	0	0	0	0	0	0	0	0	289
16	日田市	88	7	34	17	9	24	0	0	19	2	2	0	5	7	2	6,147
17	九重町	1	0	1	0	0	0	0	0	0	0	0	0	0	0	0	0
18	玖珠町	0	0	0	0	0	0	0	0	0	0	0	0	0	0	0	0
合計		314	7	77	37	21	109	0	0	39	2	2	2	13	13	64	21,408

#### (4) 公民館が実施した諸集会の開催状況

##### ⑦家庭教育学級の数

No.	市町村名	家庭教育学級数
1	中津市	0
2	豊後高田市	0
3	宇佐市	0
4	別府市	7
5	杵築市	10
6	国東市	0
7	姫島村	0
8	日出町	10
9	大分市	23
10	臼杵市	0
11	津久見市	0
12	由布市	12
13	佐伯市	0
14	竹田市	0
15	豊後大野市	4
16	日田市	14
17	九重町	0
18	玖珠町	0
合計		80

No.	市町村名	諸集会										計		
		講演会・講習会・実習会						体育事業		文化事業				
		計		うち家庭教育関係		うち人権教育関係								
		件数	参加数(人)	件数	参加数(人)	件数	参加数(人)	件数	参加数(人)	件数	参加数(人)	件数	参加数(人)	
1	中津市	0	0	0	0	0	0	0	0	0	0	0	0	0
2	豊後高田市	0	0	0	0	0	0	0	0	0	3	900	3	900
3	宇佐市	0	0	0	0	0	0	8	356	1	1,478	9	1,834	
4	別府市	42	1,119	26	36	4	125	4	0	5	0	51	1,119	
5	杵築市	0	0	0	0	0	0	0	0	0	0	0	0	
6	国東市	1	166	1	166	0	0	0	0	0	0	1	166	
7	姫島村	0	0	0	0	0	0	0	0	0	0	0	0	
8	日出町	8	425	0	0	0	0	1	10	0	0	9	435	
9	大分市	55	3,286	21	1,079	31	2,079	2	154	11	2,490	68	5,930	
10	臼杵市	2	233	0	0	1	25	1	110	5	1,433	8	1,776	
11	津久見市	2	69	2	69	0	0	0	0	0	0	2	69	
12	由布市	19	530	10	89	3	180	10	285	8	1,115	37	1,930	
13	佐伯市	1	60	0	0	0	0	0	0	12	4,500	13	4,560	
14	竹田市	0	0	0	0	0	0	0	0	0	0	0	0	
15	豊後大野市	0	0	0	0	0	0	0	0	0	0	0	0	
16	日田市	118	3,431	62	2,245	56	1,186	28	765	161	8,180	307	12,376	
17	九重町	7	91	0	0	0	0	0	0	0	0	7	91	
18	玖珠町	0	0	0	0	0	0	0	0	3	3,296	3	3,296	
合計		255	9,410	122	3,684	95	3,595	54	1,680	209	23,392	518	34,482	



## 8 人権教育に関する学級・講座数

(令和6年3月31日現在)

No.		実施 総回数	連続 講座の 有無	特設 講座の 有無									総参加者数 (人)
					部落 差別 問題	女性	子ども	高齢者	障がい者	外国人	医療	様々な 人権	
1	中津市	76	2	9	0	11	15	5	6	39	0	0	1,302
2	豊後高田市	8	2	1	2	0	1	0	1	0	0	4	162
3	宇佐市	378	0	0	20	49	141	30	0	0	0	148	4,641
4	別府市	16	2	2	4	1	2	1	1	1	2	4	1,049
5	杵築市	48	1	2	38	2	7	0	0	0	0	1	1,037
6	国東市	23	0	0	16	0	1	0	0	1	0	14	2,359
7	姫島村	3	0	0	1	0	0	1	0	0	0	2	221
8	日出町	6	0	0	2	0	2	1	1	0	1	3	562
9	大分市	111	13	31	52	2	13	7	7	11	0	19	2,332
10	臼杵市	22	0	0	7	1	1	0	0	1	1	11	584
11	津久見市	10	0	0	2	1	5	0	0	0	0	3	457
12	由布市	7	0	0	0	0	3	2	0	0	0	2	651
13	佐伯市	26	0	3	2	0	0	4	0	0	0	20	1,260
14	竹田市	20	2	0	1	0	2	0	0	0	1	16	1,165
15	豊後大野市	45	8	13	15	1	7	3	7	0	0	12	997
16	日田市	158	1	0	20	5	17	10	23	3	1	79	3,173
17	九重町	11	2	3	7	0	1	0	0	1	1	1	754
18	玖珠町	11	1	0	2	0	1	4	1	0	0	3	682
合計		979	34	64	191	73	219	68	47	57	7	342	23,388

## 9 外国人に対する学級・講座等の実施状況

(令和6年3月31日現在)

市町村	学級・講座・集會名	主催者	主な実施場所	講師	実施総回数	受講者		年間のべ人数(人)	主な内容
中津市	日本語教室「きらきら」	教育委員会	如水コミュニティーセンター	日本語教室きらきら 中津クラス 代表 井上 順二 他13名	27	ベトナム	成人	443	技能実習生で来ている人たちを対象に、日本語能力試験が受けられるように対策や指導を行う。
						インドネシア	成人		
						ミャンマー	成人		
シリア						成人			
カメルーン						成人			
その他	成人								
日本語教室「きらきら」耶馬溪	教育委員会	下郷地区公民館	日本語教室きらきら 中津クラス 代表 井上 順二	8	ベトナム	成人	24	技能実習生で来ている人たちを対象に、日本語能力試験が受けられるように対策や指導を行う。	
日本語教室「あいこことば」	教育委員会	豊田公民館	日本語教室あいこことば 代表 山本 裕子 他10名	12	中国	就学前	357	日本で生活している人たちに、日本語が読み書きできるように指導をする。	
					中国	学生			
					中国	成人			
					フィリピン	就学前			
					フィリピン	学生			
					フィリピン	成人			
その他	就学前								
豊後高田市	日本語教室	民間団体	豊後高田市中央公民館	地域日本語教育 コーディネーター 橋本 靖彦	7	ベトナム	成人	56	初級レベルの日常会話
	日本語教室	民間団体	特別養護老人ホーム真寿苑	地域日本語教育 コーディネーター 橋本 靖彦	11	ミャンマー	成人	44	日本語能力試験(N3・N2)に向けての対策講座
	日本語教室	民間団体	奥田建設株式会社	地域日本語教育 コーディネーター 橋本 靖彦	9	ベトナム	成人	18	技能実習技能検定の学科試験に向けての対策講座
宇佐市	宇佐日本語教室	公民館	四日市コミュニティーセンター	中野 美幸	25	ベトナム	成人	20	市内に住んでいる外国人に日本語を教え、日本語学習支援の一助とするとともに文化交流を行う。
	中国	成人							
ヒッポファミリークラブ	公民館	四日市コミュニティーセンター	園木 智子	33	ベトナム	成人	10	「7ヶ国語ではなそう！」をかかえて、赤ちゃんから大人まで多言語の自然取得を目的として環境作りと国際交流・国際理解を深める。	
中国	成人								
大分市	おおいたナイトスクール国際科	教育委員会	コンバルホール	さくら日本語教室	31	フィリピン	成人	8	外国の方が、大分の文化や生活、日本語を学ぶ講座。
						ロシア	成人		
						中国	成人		
						アメリカ	成人		
						インドネシア	成人		
豊後大野市	国際キャンプ	教育委員会	中央公民館		1	韓国	成人	24	感性豊かな子ども達と勉強熱心な学生がお互いの文化を相互に体験することで見聞を広めることを目的として実施
						イタリア	学生		
						インドネシア	学生		
						バングラディッシュ	学生		
						(日本の)小学生	学生		

市町村	学級・講座・集会名	主催者	主な実施場所	講師	実施総回数	受講者		年間のべ 人数(人)	主な内容
日田市	日田市日本語教室	民間団体	日田市中央公民館	教職員OB ボランティア	24	不明	不明	313	テキストを活用した少人数での個別学習。日常生活で必要な言葉や方言での表現の理解深める。聞き取り学習や漢字の学習、日本文化、日田市の観光行事への参加体験や交流活動を行う。
九重町	日本語教室	教育委員会	東飯田公民館	橋本 靖彦	4	インドネシア	成人	34	受講生のレベルに合わせた日本語学習（講師中心の授業ではあるが、地域の方がボランティアスタッフとして、参加することで、交流も兼ねている）
						トルコ	成人		
	外国人のための防災学習	教育委員会	東飯田公民館		1	インドネシア	成人	12	外国人のための防災学習（避難時に気を付けること、実際の避難場の様子を学習）
						トルコ	成人		
	地域とこどもの国際交流	教育委員会	東飯田公民館		2	インドネシア	成人	13	APUの学生、地域に在住している外国人と子どもたちが交流する場(レクリエーションや食事を通して交流)
						ミャンマー	成人		
タイ						学生			
カンボジア						学生			
						韓国	学生		
						ベトナム	学生		
計					195		計	1,376	

## 10 社会教育関係団体

(令和6年3月31日現在)

No.	市町村名	青少年団体		成人団体		女性団体		その他の団体		合 計	
		団体数	会員数	団体数	会員数	団体数	会員数	団体数	会員数	団体数	会員数
1	中 津 市	1	614	1	1,000	4	345	6	9,749	12	11,708
2	豊後高田市	0	0	2	1,763	0	0	9	1,519	11	3,282
3	宇 佐 市	1	1,904	1	3,497	1	160	1	312	4	5,873
4	別 府 市	1	241	1	6,415	1	326	0	0	3	6,982
5	杵 築 市	2	158	1	1,327	1	54	0	0	4	1,539
6	国 東 市	85	1,034	7	1,587	3	82	74	2,370	169	5,073
7	姫 島 村	1	32	1	90	1	287	2	189	5	598
8	日 出 町	4	1,311	2	1,979	1	94	6	863	13	4,247
9	大 分 市	8	1,986	2	26,030	2	274	2	227	14	28,517
10	臼 杵 市	3	465	1	2,148	2	100	3	1,499	9	4,212
11	津 久 見 市	3	406	1	650	1	18	5	1,132	10	2,206
12	由 布 市	2	1,102	1	1,809	1	640	3	169	7	3,720
13	佐 伯 市	1	4,342	1	3,937	3	400	0	0	5	8,679
14	竹 田 市	1	184	1	1,025	1	24	3	1,048	6	2,281
15	豊後大野市	1	833	1	1,703	1	32	13	1,611	16	4,179
16	日 田 市	0	0	1	236	1	39	0	0	2	275
17	九 重 町	1	58	3	480	1	250	3	115	8	903
18	玖 珠 町	4	356	1	1,025	0	0	4	486	9	1,867
合 計		119	15,026	29	56,701	25	3,125	134	21,289	307	96,141

## 11 高等学校・大学等開放講座の状況

### (1) 県立高等学校開放講座

実施なし

### (2) 私立高等学校開放講座

No.	実施学校名	講座名	実施場所	実施期間	実施時間数	受講者数
1	大分高等学校	第1回オープンスクール	学内	7/1	2時間	416人
		第2回オープンスクール	学内	9/2	2時間	336人
2	藤蔭高等学校	スマホネット安全講習会	学内	4/19	1時間	120人
		マナー講習会	学内	4/26	2時間	120人
		安全交通講話	学内	5/17	1時間	360人
		防犯講話	学内	6/14	1時間	360人
		薬物乱用防止講話	学内	7/12	1時間	360人
		人権講演会第1回	学内	11/22	1時間	360人
		3年生旅立ちセミナー	学内	12/13	1時間	120人
		人権講演会第2回	学内	1/26	1時間	360人
		防災教育講話	学内	2/14	2時間	120人

### (3) 高等専門学校開放講座

No.	実施学校名	講座名	実施場所	実施期間	実施時間数	受講者数
1	大分工業高等専門学校	動物みたいに動く足を作ろう！	学内	8/16	2時間	9人
		私たちの生活を支えるトウモロコシを学ぼう！	学内	8/16	1.5時間	8人
		データサイエンスの考え方とAIの数理	学内	8/17	2時間	12人
		シン・GPS時計を作ろう	学内	8/24	3時間	14人
		ペンとLEDで、メッセージカード作りと電磁気実験！	学内	8/17	1.75時間	8人
		ため池の防災と土の安定処理実験	学内	8/21	3時間	11人
		実験を通して学ぶ光の不思議	学内	8/21	2.5時間	7人
		LEDで光る看板を作ろう	学内	8/22	4時間	10人
		合同式を知り大学入試問題にチャレンジ！	学内	8/24	1.5時間	9人
		画像処理に挑戦しましょう	学内	9/18	5時間	6人
		時空の不思議！相対性理論を学んでみよう	学内	9/18	1.5時間	21人
		高専入試にチャレンジ	学内	12/17	1.5時間	24人
		オープンキャンパス2023	学内	7/1	5.5時間	1121人
科学と遊ぼう！「鋳造でオリジナルストラップを作ろう！」	豊後大野市千歳公民館	8/23	2時間	26人		

(4) 大学・短期大学開放講座

No.	実施学校名	講座名	実施場所	実施期間	実施時間数	受講者数
1	大分大学	声の響かせ方と朗読の基礎技法Ⅰ	学内（オンライン）	5/9～5/30 （全4回）	1.25時間×4回	8人
		小学生のためのロボットプログラミング教室	学内	5/13, 6/10	1.5時間×4回	70人
		授業作りを基礎から学ぶ国語塾Ⅰ	学内（オンライン），学内	5/13～8/5 （全4回）	3時間×4回	5人
		「声」と向き合うⅠ	学内（オンライン）	6/13～7/25 （全4回）	1.25時間×4回	8人
		夏休み子どもチャレンジ！将棋講座	学内	7/22～8/24 （全6回）	1.5時間×4回、2時間×1回、 2.5時間×1回	28人
		【プログラミング講座】ゲームアプリを作ろう（共催）	学内	7/31～8/4 （全5回）	2時間×5回	14人
		JX金属 関崎みらい海星館ワークショップ（共催）	JX金属 関崎みらい海星館	9/23～3/10 （全16回）	4時間×16回	115人
		美と健康の発声&表現トレーニング講座	J:COMホルトホール大分	8/12	3.5時間	25人
		声の響かせ方と朗読の基礎技法Ⅱ	学内（オンライン）	8/22～9/12 （全4回）	1.25時間×4回	7人
		英語なぜなぜ問答	学内	8/26	3時間	11人
		おおい地域連携プラットフォーム教育プログラム開発部会生涯学習支援WG「豊の国学」リレー講座	J:COMホルトホール大分	9/3, 9/16, 11/18	1.5時間×6回	177人
		健康を守るための災害への備え～備えあれば憂いなし～	J:COMホルトホール大分	9/28	2時間	10人
		激動の国際政治・経済情勢を読み解く視点—経済で考える平和構築への道のり—	J:COMホルトホール大分	9/28～10/19 （全4回）	1時間20分×4回	33人
		「声」と向き合うⅡ	学内（オンライン）	10/3～11/14 （全4回）	1.25時間×4回	8人
		人工知能の教理的役割の体験（包除積分ニューラルネットの利用）	学内	10/28	4時間40分	11人
		感染症危機管理と感染症疫学	学内（オンライン），学内	10/24～12/19 （全8回）	1.5時間×8回	36人
		授業作りを基礎から学ぶ国語塾Ⅱ	学内（オンライン），学内	10/21～1/7 （全4回）	3時間×4回	5人
		声を澄ませて、お話を読むⅠ～体ほぐし・音読・久留島武彦～	学内	12/5～1/23 （全4回）	1.25時間×4回	10人
		染色と刺繍を体験して、アジアの民族衣装を知りましょう！	学内（オンライン）	12/12～12/16	1時間×3回	12人
		教育を志す人のための自分磨き講座～アンガーマネジメントとコーチングの視点から～	J:COMホルトホール大分	3/17	3.5時間	23人
		声を澄ませて、お話を読むⅡ～体ほぐし・音読・久留島武彦～	学内	2/6～3/19 （全4回）	1.25時間×4回	11人
		大分大学生涯学習講座（大分県「生涯を通じた障がい者の学び支援事業」）	学内、あすびおおおいた（大分県身体障害者福祉センター），J:COMホルトホール大分	10/8～11/12 （全5回）	3時間×5回	11人
		第16回地域発『活力・発展・安心』デザイン実践交流会	梅園の里	2/24	6時間	74人
		国際健康コンシェルジュ養成講座	J:COMホルトホール大分	6/24～6/25 （全8回）	1.5時間×8回	5人
		システムL S I 設計特別講義	学内	9/26～9/29 （全15回）	1.5時間×15回	1人
		高度化①「地域ブランディングB」	学内，学外	9/14～9/22 （全15回）	1.5時間×15回	0人
		音響工学	学内	4/11～8/1 （全13回）	1.5時間×13回	0人
		経済政策論Ⅰ	学内	4/11～8/1 （全15回）	1.5時間×15回	6人
		経営史	学内	4/11～8/1 （全15回）	1.5時間×15回	2人
		生命観の変遷	学内	4/11～8/1 （全15回）	1.5時間×15回	4人
		福祉テクノロジー入門	学内	4/11～8/1 （全15回）	1.5時間×15回	0人
		日本語文法分析	学内	4/11～8/1 （全15回）	1.5時間×15回	2人
		グローバル・ペーシックスⅠ	学内	4/11～8/1 （全11回）	1.5時間×11回	2人
文化人類学	学内	4/11～8/1 （全11回）	1.5時間×11回	0人		
ユニバーサルデザインと人にやさしい社会	学内	4/11～8/1 （全15回）	1.5時間×15回	4人		

1	大分大学	老年看護学概論	学内	4/11～8/1 (全8回)	1.5時間×8回	3人
		基礎英語 I	学内	4/11～8/1 (全14回)	1.5時間×14回	1人
		グリーンサステイナブルケミストリー	学内	4/11～8/1 (全15回)	1.5時間×15回	2人
		衣生活の科学と文化	学内 (オンライン)	4/11～8/1 (全15回)	1.5時間×15回	0人
		地生態学	学内	4/11～8/1 (全15回)	1.5時間×15回	3人
		研究開発マネジメント論 I	学内 (オンライン)	4/11～8/1 (全15回)	1.5時間×15回	0人
		異文化間 コミュニケーション論	学内	4/11～8/1 (全11回)	1.5時間×11回	1人
		医療概論	学内	4/11～8/1 (全12回)	1.5時間×12回	3人
		地域における仕事と社会	学内	4/11～8/1 (全15回)	1.5時間×15回	2人
		E U の政治経済	学内	4/11～8/1 (全15回)	1.5時間×15回	3人
		ベンチャー起業論	学内	4/11～8/1 (全15回)	1.5時間×15回	4人
		社会政策	学内	4/11～8/1 (全15回)	1.5時間×15回	1人
		英語ゼミナールE: 英語運用力養成訓練 I	学内	4/11～8/1 (全14回)	1.5時間×14回	2人
		基礎経営論 I	学内	4/11～8/1 (全15回)	1.5時間×15回	2人
		共生社会論	学内	4/11～8/1 (全14回)	1.5時間×14回	2人
		労働関係法I	学内	4/11～8/1 (全15回)	1.5時間×15回	2人
		人事システム論I	学内	4/11～8/1 (全15回)	1.5時間×15回	0人
		異文化理解と英語教育	学内	4/11～8/1 (全15回)	1.5時間×15回	0人
		高度化④「地域ブランディングA」	学内, 学外	10/2～2/5 (全15回)	1.5時間×15回	0人
		古典文学講読	学内	10/2～2/5 (全15回)	1.5時間×15回	9人
		現代国際政治と日本	学内	10/2～2/5 (全15回)	1.5時間×15回	2人
		外国語(英語)(小)	学内	10/2～11/27 (全7回)	1.5時間×7回	3人
		SDG s	学内	10/2～2/5 (全15回)	1.5時間×15回	0人
		カラダの見方・考え方	学内	10/2～2/5 (全13回)	1.5時間×13回	4人
		情報ネットワーク	学内	10/2～2/5 (全13回)	1.5時間×13回	2人
		労使関係論	学内	10/2～2/5 (全15回)	1.5時間×15回	3人
		グローバル・ベーシックスII	学内	10/2～2/5 (全13回)	1.5時間×13回	1人
		世界システム論	学内	10/2～2/5 (全15回)	1.5時間×15回	4人
		自然体験活動の理論と実践	学内	10/2～2/5 (全15回)	1.5時間×15回	3人
		学習意欲の心理学	学内 (オンライン)	10/2～2/5 (全15回)	1.5時間×15回	0人
		化学への扉	学内	10/2～2/5 (全15回)	1.5時間×15回	3人
		総合英語 II	学内	10/2～2/5 (全14回)	1.5時間×14回	0人
		前近代日本の国家と社会	学内	10/2～2/5 (全15回)	1.5時間×15回	3人
		造形芸術を学ぶ	学内	10/2～2/5 (全15回)	1.5時間×15回	0人
社会教育経営論	学内	10/2～2/5 (全15回)	1.5時間×15回	0人		
多文化共生論	学内	10/2～2/5 (全13回)	1.5時間×13回	1人		
日本語学 I	学内	10/2～2/5 (全15回)	1.5時間×15回	3人		

1	大分大学	グローバル化と政治経済	学内	10/2～2/5 (全15回)	1.5時間×15回	2人
		基礎経営論Ⅱ	学内	10/2～2/5 (全15回)	1.5時間×15回	2人
		英語ゼミナールF：英語運用力養成訓練Ⅱ	学内	10/2～2/5 (全15回)	1.5時間×15回	5人
		環境生物学	学内	10/2～2/5 (全15回)	1.5時間×15回	2人
		労働関係法Ⅱ	学内	10/2～2/5 (全15回)	1.5時間×15回	2人
		数値解析	学内	10/2～2/5 (全15回)	1.5時間×15回	0人
2	大分県立 看護科学大学	2023年度大分県立看護科学大学 公開講座	学内及びオンライン	9/23	145分	179人
		第25回看護国際フォーラム	オンライン	10/28	200分	227人
3	大分県立 農業大学校	オープンキャンパス「緑の学園」	学内	7/1、7/30	2時間×2日間	129人
		スマート農業機械試乗体験	学内	11/17	2時間	27人
4	大分県立芸術 文化短期大学	親子プログラミング道場	学内	5/4～9/10 10/1～2/11	2時間×20回	118人
		学び直し講座「Excel編」	学内	7/2～8/6	2時間×6回	6人
		チャレンジ講座「Access編」	学内	10/29～11/26	2時間×4回	3人
		学び直し講座「PowerPoint編」	学内	9/3～10/8	2時間×6回	5人
		ファイナンシャルプランナー3級取得講座	学内	5/13～7/1 10/5～11/16	165分間×7回	7人
		絵画〔日本画〕基礎講座 ～野外スケッチ〔写生〕ノススメ秋～	学内	10/8～10/22	6時間×3回	4人
		親子のアーティクロボプログラミング講座	学内	1/7～1/28	2時間×4回	5人
		彫塑講座《1期》	学内	5/13～6/10	6時間×5回	2人
		彫塑講座《2期》	学内	6/17～7/15	6時間×5回	7人
		3Dモデリングでつくってあそぼう	学内	8/5	2時間×1回	8人
		夏休みねんど教室	学内	8/19	2時間×1回	6人
		絵画〔制作〕講座～＼絵づくり、ノススメ (春期)	学内	5/13～6/3	2時間×4回	11人
		絵画〔制作〕講座～＼絵づくり、ノススメ (夏期)	学内	6/17～7/15	2時間×4回	9人
		ホルン個人レッスン	学内	随時(通年)	45分間×4回	4人
		室内楽の楽しみ	学内	4/17～7/24 9/25～12/11	45分間×13回	25人
		オーボエ個人レッスン	学内	随時(通年)	45分間×1回	1人
		初級ピアノ個人レッスン	学内	随時(通年)	30分間×91回	91人
		中級・上級ピアノ個人レッスン	学内	随時(通年)	30分間×69回	69人
		声楽個人レッスン	学内	随時(通年)	30分間×133回	133人
		声楽グループレッスン	学内	4～3月 (月1回)	90分間×12回	89人
発声法講座(ボイストレーニング)	学内	随時(通年)	45分間×78回	78人		



4	大分県立芸術文化短期大学	年長者・声楽特別レッスン	学内	随時（通年）	45分間×77回	77人
		オペラ講座初心者コース	学内	4～2月 （月2回程度）	80分間×19回	142人
		オペラ講座経験者コース	学内	4～2月 （月2回程度）	90分間×20回	113人
		Kカルチャーを楽しむ	学内	5/20、11/2	2時間×2回	10人
		ゼロから話せるフランス語	学内	5/16～7/4	90分間×8回	10人
		チャレンジ講座「Googleスプレッドシート	学内	6/5～6/19	90分間×3回	3人
		絵画〔制作〕講座～「絵づくり」ノススメ 《秋期》	学内	10/14～12/2	6時間×4回	14人
		絵画〔制作〕講座～「絵づくり」ノススメ 《冬期》	学内	1/13～2/3	6時間×4回	13人
		こども粘土教室	学内	2/10～2/24	2時間×3回	16人
		重唱A	学内	4/11～7/28	90分間×10回	0人
		重唱C	学内	4/11～7/28	90分間×10回	1人
		吹奏楽A・吹奏楽研究A	学内	4/11～7/28	90分間×10回	0人
		オーケストラA・オーケストラ研究A	学内	4/11～7/28	90分間×10回	0人
		西洋文化史特論	学内	4/11～7/28	90分間×10回	3人
		産業・組織心理学	学内	4/11～7/28	90分間×10回	3人
		造形技法演習 I	学内	9/19～1/19	90分間×8回	9人
		造形技法研究	学内	9/19～1/19	90分間×8回	2人
		心理学B	学内	9/19～1/19	90分間×15回	4人
		重唱B／重唱D	学内	9/19～1/19	90分間×12回	1人
		吹奏楽B／吹奏楽研究B	学内	9/19～1/19	90分間×12回	1人
		オーケストラB／オーケストラ研究B	学内	9/19～1/19	90分間×8回	0人
		スコアリーディング	学内	9/19～1/19	90分間×15回	1人
		音楽の魅力	学内	9/19～1/19	90分間×15回	1人
		世界遺産論	学内	9/19～1/19	90分間×11回	5人
スポーツと生活	学内	9/19～1/19	90分間×12回	1人		
ビジネス・コンピューティング	学内	9/19～1/19	90分間×12回	1人		
5	日本文理大学	産学官連携講座 ～ビジネスパーソンの学び直し～	J:COMホルトホール大分	1/25～2/15	2時間×4回	69人
		保健医療学部公開講座	学内	2/17	2時間	18人
		学長公開講座	学内	7/6～10/5	2時間×4回	86人
		ものづくり体験教室in香々地青少年の家	大分県立香々地青少年の家	3/11	40分×5回	150人
6	別府大学	第8回九州文化財保存学研究会	学内	7/1～7/2	160分	48人

6	別府大学	親子料理教室「大分県産の米粉&大麦粉を使ってパンケーキを作ろう」	学内	7/22	2時間	14人
		発酵の日イベント	学内/オンライン	8/5	2時間	23人
		ミニ料理教室 「災害時にも豊かな食事を」	学内/オンライン	8/23	1時間	12人
		チーズ講習会	学内	9/2	1.5時間	25人
		郷土料理を先輩から学ぼう	学内/オンライン	9/30	1時間	30人
		学び直しの英語	学内	9/30、10/7 10/14、10/21	1.5時間×4回	20人
		社会福祉士・精神保健福祉士別府大学国家試験対策講座（いとう総研）	学内	10/7、11/21 1/20	420分	21人
		情報技術を活用した食生活の未来	J:COMホルトホール	10/14	3時間	62人
		みそづくりセミナー	スクランブルベップ	10/16	1.5時間	6人
		塩麴づくりセミナー	スクランブルベップ	10/30	1.5時間	8人
		史学研究会大会 史学・文化財学科創立60周年記念大会	学内	11/11	100分	36人
		国語教育講演会	学内	11/11	1.5時間	46人
		高校生のための心理学講座	学内	11/25	250分	21人
		2023別府大学英语セミナー	学内	12/2	50分	53人
		司書のしごと4	学内	12/2	50分	17人
		『インディペンデントリビング』上映会 &田中悠輝監督 永井玲衣氏のトーク	学内	12/8	150分	41人
		教職課程卒業生対象 教育の今日的課題とその対応ー生徒指導とICT教育ー	オンライン	12/9	1.5時間	5人
		食物アレルギーの予防 ー最近のトピックスー	オンライン	12/10	1時間	54人
		別府大学国際経営学部主催フォーラム 「別府大学からの情報発信活力ある大分経済の実現のために必要なことは何か」	学内	12/21	1時間	140人
		第25回別府大学文化財セミナー 「観光都市別府ここまでの百年、ここからの100年～市制百年を迎えるにあたり～」	学内	12/23	3時間	122人
食×音楽×アートで深める 地域の絆インスタレーション GREEN NOTE project	学内/オンライン	2/10	1.5時間	31人		
別府大学公開講座in豊後大野市 医学史と食健康のクロストーク	学内/オンライン	2/23	1.5時間	32人		
2023年度別府大学オンライン・現地公開講座「さかなクンとおおいたのさかなを知ろう！オンライン講演&現地試食会」	学内/オンライン	2/25	1時間	154人		

7	立命館アジア太平洋大学	2023年度 APU×大分銀行 寄附講座「おおいた遺産を活用した地域づくり」プログラム	学内	10/4、10/18、11/1、11/15	140分×1回、110分×2回、210分×1回	61人
		RCAPSセミナー	学内/オンライン	5-3月	1.5時間×6回	161人
		APカンファレンス	オンライン	12/3・4	13時間	344人
		APU孔子学院 中国語講座 入門	学内	4/25-7/22	60分×10回	110人
		APU孔子学院 中国語講座 基礎	学内	4/25-7/22	60分×10回	50人
		APU孔子学院 中国語講座 初級(水)	学内	4/25-7/22	60分×10回	30人
		APU孔子学院 中国語講座 中級(水)	学内	4/25-7/22	60分×10回	50人
		APU孔子学院 中国語講座 初級会話	学内	4/25-7/22	60分×10回	40人
		APU孔子学院 中国語講座 中級会話(火)	学内	4/25-7/22	60分×10回	50人
		APU孔子学院 中国語講座 上級会話	学内	4/25-7/22	60分×10回	20人
		APU孔子学院 中国語講座 HSK4級対策	学内	4/25-7/22	60分×10回	10人
		APU孔子学院 中国語講座 HSK5級対策	学内	4/25-7/22	60分×10回	10人
		APU孔子学院 中国語講座 初級(土)	コンパルホール	4/25-7/22	75分×10回	50人
		APU孔子学院 中国語講座 中級(土)	コンパルホール	4/25-7/22	75分×10回	70人
		APU孔子学院 中国語講座 上級(土)	学内	4/25-7/22	75分×10回	50人
		APU孔子学院 中国語講座 中級会話(土)	学内	4/25-7/22	75分×10回	100人
		APU孔子学院 水墨画講座	コンパルホール	4/12-9/13	90分×18回	144人
		APU孔子学院 神戸輝夫の二豊漢学講座	ホルトホール	5/12、6/30、7/21、10/6、11/17	90分×5回	253人
		APU孔子学院 中国語講座 入門	学内	10/26-2/7	60分×10回	80人
		APU孔子学院 中国語講座 基礎	学内	10/26-2/7	60分×10回	120人
		APU孔子学院 中国語講座 初中級	学内	10/26-2/7	60分×10回	50人
		APU孔子学院 中国語講座 中上級	学内	10/26-2/7	60分×10回	10人
		APU孔子学院 中国語講座 初級会話	学内	10/26-2/7	60分×10回	110人
		APU孔子学院 中国語講座 中級会話(水)	学内	10/26-2/7	60分×10回	80人
		APU孔子学院 中国語講座 文法、語彙(HSK3級)	学内	10/26-2/7	60分×10回	30人
		APU孔子学院 中国語講座 文法、語彙(HSK4級)	学内	10/26-2/7	60分×10回	20人
		APU孔子学院 中国語講座 文法、語彙(HSK5級)	学内	10/26-2/7	60分×10回	10人
		APU孔子学院 中国語講座 閲読	学内	10/26-2/7	60分×10回	50人
		APU孔子学院 中国語講座 発音	学内	10/26-2/7	60分×10回	50人
		APU孔子学院 中国語講座 初級	コンパルホール	10/26-2/7	75分×10回	40人
		APU孔子学院 中国語講座 中級	コンパルホール	10/26-2/7	75分×10回	60人
		APU孔子学院 中国語講座 上級	学内	10/26-2/7	75分×10回	60人
		APU孔子学院 中国語講座 中級会話(土)	学内	10/26-2/7	75分×10回	70人
		APU孔子学院 水墨画講座	コンパルホール	10/25-3/6	90分×18回	126人

8	東九州短期大学	子育て学び教室	学内・学外	8/27-11/12	2時間×3回	60人
		親子ふれあい教室	学内・学外	5/17-3/6	2時間×15回	131人
		自然ふれあい教室	学内・学外	6/3・11/4	2時間×2回	49人
		食育体験講座	学外	8/2-2/14	2時間×5回	55人
		子育て相談・交流会 (パステルルーム・親子カフェ)	学外	5/26-2/26	2時間×10回	201人
9	別府大学 短期大学部	令和5年度 料理講習会	学内	7/13	3時間	28人
		管理栄養士国家試験受験のための支援講座	学内	8/26、9/9、 10/7、11/1、 12/9、1/20 2/3	3時間×7回	18人
		おおいた栄養コミュニティ・カレッジ	学内	2/3、2/24	3時間×2回	21人
		別府大学短期大学部公開講座	学内	7/29	2時間	166人
		小学校外国語教育公開セミナー 未来に拓く小学校外国語教育を創る	学内	8/5	2.5時間	96人

### (5) 専修学校等開放講座

No.	実施学校名	講座名	実施場所	実施期間	実施時間数	受講者数
1	大分経理専門学校	PowerPoint初級講座	学内	4/7	1時間40分	1人
		PowerPoint中級講座	学内	4/14	1時間40分	1人
		確定申告書作成講座	学内	4/28	1時間40分	1人
		労働保険申告書作成講座	学内	5/12	1時間40分	2人
		Excel初級講座	学内	4/5	1時間40分	1人
		Excel中級講座	学内	4/12	1時間40分	1人
		Excel上級講座	学内	4/29	1時間40分	1人
		Word初級講座	学内	4/3	1時間40分	2人
		Word中級講座	学内	4/10	1時間40分	1人
		Word上級講座	学内	4/17	1時間40分	1人
		社会保険手続講座	学内	4/7	1時間40分	2人
		企業実務講座	学内(オンライン)	6/7~7/26(毎週水曜・全8回)	1時間40分	1人
		確定申告書作成講座	学内	4/28	1時間40分	1人
		初級簿記講座	学内	5/15, 17, 22	1時間40分	1人
		労働保険申告書作成講座	学内	6/16	1時間40分	1人
		PowerPoint初級講座	学内	6/16	1時間40分	4人
		給与計算講座	学内	5/26	1時間40分	1人
		PowerPoint中級講座	学内	6/23	1時間40分	2人
		PowerPoint上級講座	学内	6/30	1時間40分	3人
		社会保険手続講座	学内	6/23	1時間40分	1人
給与計算講座	学内	6/29	1時間40分	1人		

1	大分経理専門学校	PowerPoint初級講座	学内	7/14	1時間40分	2人
		PowerPoint中級講座	学内	7/21	1時間40分	3人
		日商簿記3級講座	学内	7/10~9/6 (毎週月曜・水曜・全16回)	1時間40分	1人
		社会保険手続講座	学内	8/3	1時間40分	5人
		給与計算講座	学内	8/18	1時間40分	8人
		労働保険申告書作成講座	学内	7/28	1時間40分	4人
		確定申告書作成講座	学内	7/21	1時間40分	3人
		労働保険申告書作成講座	学内	7/28	1時間40分	3人
		弥生会計	学内	7/19	1時間40分	5人
		PowerPoint上級講座	学内	7/28	1時間40分	2人
		弥生会計	学内	7/26	1時間40分	3人
		年末調整講座	学内	9/29	1時間40分	2人
		確定申告書作成講座	学内	9/1	1時間40分	1人
		労働保険申告書作成講座	学内	11/24	1時間40分	1人
		年末調整講座	学内	8/25	1時間40分	2人
		弥生会計	学内	8/2	1時間40分	3人
		弥生会計	学内	10/17	1時間40分	3人
		給与計算講座	学内	9/22	1時間40分	1人
		PowerPoint初級講座	学内	8/25	1時間40分	1人
		確定申告書作成講座	学内	10/6	1時間40分	1人
		労働保険申告書作成講座	学内	10/13	1時間40分	1人
		弥生会計	学内	8/9	1時間40分	2人
		給与計算講座	学内	8/18	1時間40分	1人
		PowerPoint中級講座	学内	9/1	1時間40分	1人
		PowerPoint上級講座	学内	9/8	1時間40分	1人
		社会保険手続講座	学内	9/15	1時間40分	1人
		Word初級講座	学内	9/15	1時間40分	1人
		Word中級講座	学内	9/22	1時間40分	1人
		Word上級講座	学内	9/29	1時間40分	1人
		弥生会計	学内	10/10	1時間40分	1人
		弥生会計	学内	10/10	1時間40分	1人
		給与計算講座	学内	10/27	1時間40分	1人
		PowerPoint初級講座	学内	10/27	1時間40分	1人
PowerPoint中級講座	学内	11/10	1時間40分	1人		
PowerPoint上級講座	学内	11/17	1時間40分	1人		
社会保険手続講座	学内	12/1	1時間40分	8人		
給与計算講座	学内	12/8	1時間40分	7人		

1	大分経理専門学校	年末調整講座	学内	11/10	1時間40分	3人
		確定申告書作成講座	学内	11/17	1時間40分	4人
		労働保険申告書作成講座	学内	11/24	1時間40分	9人
		確定申告書作成講座	学内	11/17	1時間40分	2人
		年末調整講座	学内	12/15	1時間40分	4人
		確定申告書作成講座	学内	12/22	1時間40分	1人
		年末調整講座	学内	12/15	1時間40分	1人
		確定申告書作成講座	学内	12/22	1時間40分	1人
		社会保険手続講座	学内	2/16	1時間40分	11人
		給与計算講座	学内	1/19	1時間40分	6人
		年末調整講座	学内	1/26	1時間40分	1人
		確定申告書作成講座	学内	3/15	1時間40分	3人
		労働保険申告書作成講座	学内	3/22	1時間40分	1人
		日商簿記2級講座	学内	1/16～(R6)5/2 (毎週火曜・木曜・全32回)	1時間40分	1人
		労働保険申告書作成講座	学内	2/9	1時間40分	6人
		確定申告書作成講座	学内	2/2	1時間40分	1人
		給与計算講座	学内	3/1	1時間40分	5人
		年末調整講座	学内	3/8	1時間40分	5人
		確定申告書作成講座	学内	2/2	1時間40分	1人
		弥生会計講座	学内	2/29	1時間40分	2人
		労働保険申告書作成講座	学内	3/22	1時間40分	1人
		社会保険手続講座	学内	3/27	1時間40分	2人
給与計算講座	学内	3/1	1時間40分	1人		
弥生会計講座	学内	3/7	1時間40分	3人		
弥生会計講座	学内	3/21	1時間40分	1人		
2	専門学校ガイナス IT専門大学	オープンキャンパス 2023	校内	8/5	2時間	8人
		オープンキャンパス 2023	校内	8/19	2時間	15人
		オープンキャンパス 2023	校内	8/20	2時間	10人
3	田北調理師 専門学校	オープンキャンパス (日本料理 お造り三種盛り)	校内	5/13	2時間	2人
		オープンキャンパス (西洋料理 トマトのクリームパスタ)	校内	6/17	2時間	5人
		オープンキャンパス (製菓 デザートプレート)	校内	7/8	2時間	5人
		オープンキャンパス (日本料理 天丼)	校内	8/6	2時間	12人
		オープンキャンパス (中国料理 棒棒鶏)	校内	8/24	2時間	4人
		オープンキャンパス (製菓 カタラーナ)	校内	8/26	2時間	4人
		オープンキャンパス (製菓 カシスショコラパフェ)	校内	8/30	2時間	3人
		オープンキャンパス (中国料理 自身魚の甘酢あんかけ)	校内	9/9	2時間	5人
		オープンキャンパス (エスニック さつまいもと鶏肉のイエローカレー)	校内	9/23	2時間	1人

3	田北調理師 専門学校	オープンキャンパス (日本料理 棒寿司)	校内	11/18	2時間	2人
		夜のオープンキャンパス (西洋料理 パスタ)	校内	12/20	2時間	1人
		オープンキャンパス (製菓 フルーツタルト)	校内	12/23	2時間	2人
		夜のオープンキャンパス (中国料理 棒棒鶏)	校内	1/10	2時間	1人
		夜のオープンキャンパス (日本料理 天ぷら)	校内	1/23	2時間	1人
		オープンキャンパス (西洋料理 アクアパッツァ)	校内	1/27	2時間	0人
		夜のオープンキャンパス (西洋料理 パスタ)	校内	2/20	2時間	1人
		オープンキャンパス (中国料理 油淋鶏)	校内	2/23	2時間	1人
		オープンキャンパス (中国料理 油淋鶏)	校内	3/26	2時間	1人
4	別府市医師会立別府 青山看護学校	オープンキャンパス	校内	7/29	2時間	92人
		オープンキャンパス	校内	7/30	2時間	93人
5	IVY大分高度コン ピュータ専門学校	オープンキャンパス (体験授業)	学内	4/16-3/31	2.5時間	368人
		IVY特別講演会 (Chat GPT)	学内	5/7	1.5時間	50人
		ゲーム制作特別オープンキャンパス	学内	5/27-3/17	2.5時間	102人
		歯科技工所見学ツアー	県内歯科技工所	7/8	4時間	5人
		歯科技工所見学ツアー	県内歯科技工所	7/29	4時間	9人
		夏の高校生対象講座	学内	8/8	2~5時間 (講座ご とに変わります)	8人
		IVY特別記念講演会	コンパルホール	1/23	2時間	308人

大分県の生涯学習・社会教育  
—令和6年度市町村生涯学習・社会教育の現状  
及び令和5年度生涯学習・社会教育推進の実績—

---

---

編集・発行 大分県教育庁 社会教育課  
〒870-8503 大分市府内町3丁目10番1号  
TEL 097-506-5556 (直通)

発 行 令和6年11月

---

---