

令和5年9月22日
大分県福祉保健部

令和4年人口動態統計（確定数）資料（大分県）

目 次

| | |
|----------------|----|
| 人口動態統計（確定数）の概要 | 1 |
| 1 出生 | 2 |
| 2 合計特殊出生率 | 2 |
| 3 死亡 | 3 |
| 4 乳児死亡 | 5 |
| 5 新生児死亡 | 5 |
| 6 自然増減 | 6 |
| 7 死産 | 7 |
| 8 周産期死亡 | 8 |
| 9 婚姻 | 9 |
| 10 離婚 | 11 |
| 参考資料 | 12 |
| 用語等の説明 | 17 |

担当：福祉保健企画課
地域保健・経理班
(097-506-2624)

人口動態統計（確定数）の概要

| 区 分 | | 大 分 県 | | | 全 国 | | |
|----------------------|----|----------|-----------------|----------|------------|-------------------|------------|
| | | 令和3年 | 令和4年 | 対前年 | 令和3年 | 令和4年 | 対前年 |
| 1 出 生 | 実数 | 7,327人 | 6,798人 | △ 529人 | 811,622人 | 770,759人 | △ 40,863人 |
| | 率 | 6.6 | 6.2 | △ 0.4 | 6.6 | 6.3 | △ 0.3 |
| | 順位 | 19位 | 21位 | 2位↓ | | | |
| 2 合 計 特 殊 出 生 率 | 率 | 1.54 | 1.49 | △ 0.05 | 1.30 | 1.26 | △ 0.04 |
| | 順位 | 9位 | 10位 | 1位↓ | | | |
| 3 死 亡 | 実数 | 15,104人 | 16,266人 | 1,162人 | 1,439,856人 | 1,569,050人 | 129,194人 |
| | 率 | 13.7 | 14.9 | 1.2 | 11.7 | 12.9 | 1.2 |
| | 順位 | 31位 | 30位 | 1位↑ | | | |
| 4 乳 児 死 亡 (再掲) | 実数 | 13人 | 10人 | △ 3人 | 1,399人 | 1,356人 | △ 43人 |
| | 率 | 1.8 | 1.5 | △ 0.3 | 1.7 | 1.8 | 0.1 |
| | 順位 | 28位 | 14位 | 14位↑ | | | |
| 5 新 生 児 死 亡 | 実数 | 8人 | 3人 | △ 5人 | 658人 | 609人 | △ 49人 |
| | 率 | 1.1 | 0.4 | △ 0.7 | 0.8 | 0.8 | 0.0 |
| | 順位 | 39位 | 7位 | 32位↑ | | | |
| 6 自 然 増 減 | 実数 | △ 7,777人 | △ 9,468人 | △ 1,691人 | △ 628,234人 | △ 798,291人 | △ 170,057人 |
| | 率 | △ 7.1 | △ 8.7 | △ 1.6 | △ 5.1 | △ 6.5 | △ 1.4 |
| | 順位 | 31位 | 33位 | 2位↓ | | | |
| 7 死 産 | 実数 | 141胎 | 142胎 | 1胎 | 16,277胎 | 15,179胎 | △ 1,098胎 |
| | 率 | 18.9 | 20.5 | 1.6 | 19.7 | 19.3 | △ 0.4 |
| | 順位 | 18位 | 37位 | 19位↓ | | | |
| 自 然 死 産 | 実数 | 65胎 | 74胎 | 9胎 | 8,082胎 | 7,391胎 | △ 691胎 |
| | 率 | 8.7 | 10.7 | 2.0 | 9.8 | 9.4 | △ 0.4 |
| | 順位 | 11位 | 36位 | 25位↓ | | | |
| 人 工 死 産 | 実数 | 76胎 | 68胎 | △ 8胎 | 8,195胎 | 7,788胎 | △ 407胎 |
| | 率 | 10.2 | 9.8 | △ 0.4 | 9.9 | 9.9 | 0.0 |
| | 順位 | 29位 | 26位 | 3位↑ | | | |
| 8 周 産 期 死 亡 | 実数 | 28 | 26 | △ 2 | 2,741 | 2,527 | △ 214 |
| | 率 | 3.8 | 3.8 | 0.0 | 3.4 | 3.3 | △ 0.1 |
| | 順位 | 35位 | 39位 | 4位↓ | | | |
| 妊 娠 満 22 週 以 後 の 死 産 | 実数 | 20胎 | 23胎 | 3胎 | 2,235胎 | 2,061胎 | △ 174胎 |
| | 率 | 2.7 | 3.4 | 0.7 | | 2.5 | 2.5 |
| | 順位 | 24位 | 41位 | 17位↓ | | | |
| 早 期 新 生 児 死 亡 | 実数 | 8人 | 3人 | △ 5人 | 506人 | 466人 | △ 40人 |
| | 率 | 1.1 | 0.4 | △ 0.7 | | 0.7 | 1人 |
| | 順位 | 44位 | 11位 | 33位↑ | | | |
| 9 婚 姻 | 実数 | 4,118組 | 4,037組 | △ 81組 | 501,138組 | 504,930組 | 3,792組 |
| | 率 | 3.7 | 3.7 | 0.0 | 4.1 | 4.1 | 0.0 |
| | 順位 | 25位 | 23位 | 2位↑ | | | |
| 10 離 婚 | 実数 | 1,736組 | 1,635組 | △ 101組 | 184,384組 | 179,099組 | △ 5,285組 |
| | 率 | 1.58 | 1.50 | △ 0.08 | 1.50 | 1.47 | △ 0.03 |
| | 順位 | 41位 | 36位 | 5位↑ | | | |

注1) 出生・死亡・自然増減・婚姻・離婚率は人口対、乳児・新生児死亡率は出生千対、死産率は出産（出生＋死産）千対、周産期死亡率は出産（出生＋妊娠満22週以後の死産）千対

注2) 全国順位について、出生・合計特殊出生率・自然増減・婚姻は高率順、他は低率順としている。

1 出生

- (1) 出生数は6,798人で、前年より529人減少し、過去最少となった。出生率(人口千対)は6.2で、前年の6.6を下回った。
- (2) 出生数を母の年齢別にみると、45歳以上49歳以下では前年を上回ったが、それ以外の年齢階級では前年を下回った。

| 年齢階級 (歳) | 出生数 | | 増減 |
|-------------|-------|-------|-------|
| | R3年 | R4年 | |
| 15～19 | 46 | 36 | △ 10 |
| 20～24 | 662 | 656 | △ 6 |
| 25～29 | 2,121 | 2,032 | △ 89 |
| 30～34 | 2,524 | 2,252 | △ 272 |
| 35～39 | 1,560 | 1,463 | △ 97 |
| 40～44 | 404 | 348 | △ 56 |
| 45～49 | 10 | 11 | 1 |
| 合計 | 7,327 | 6,798 | △ 529 |

2 合計特殊出生率

合計特殊出生率は1.49で、前年の1.54を下回った。
 なお、全国の合計特殊出生率は1.26で、前年の1.30を下回った。

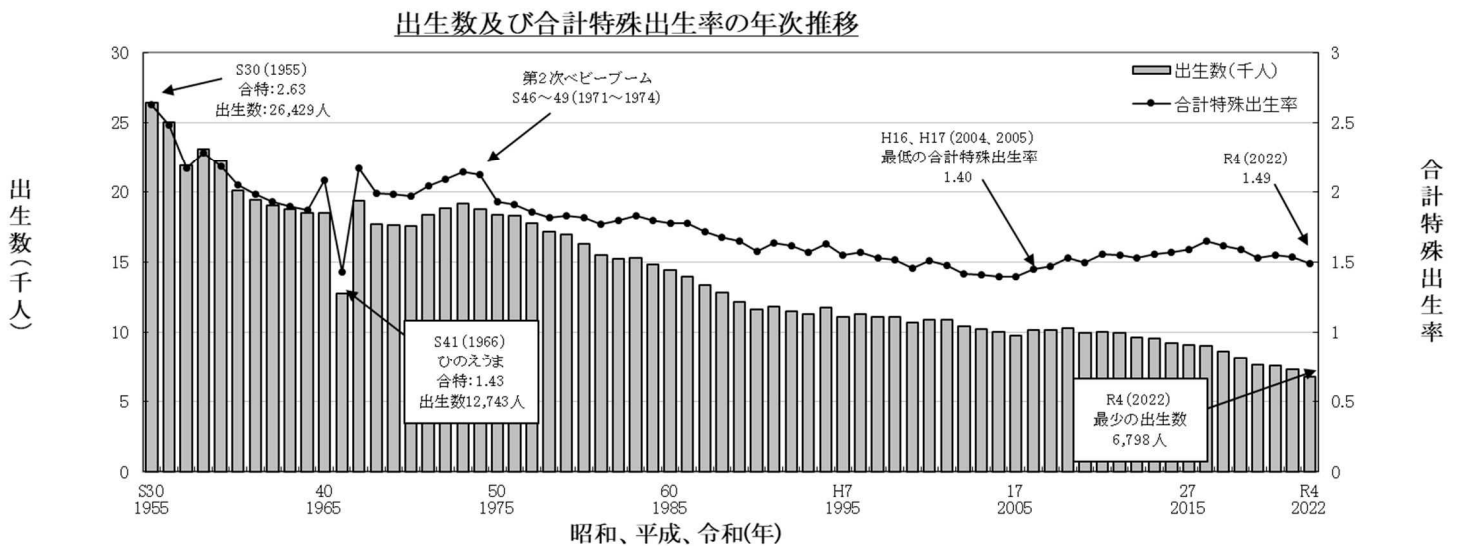

3 死 亡

- (1) 死亡数は16,266人で、前年より1,162人増加した。
 死亡率(人口千対)は14.9で、前年の13.7を上回った。年次推移を見ると、昭和50年代後半以降、上昇傾向にある。

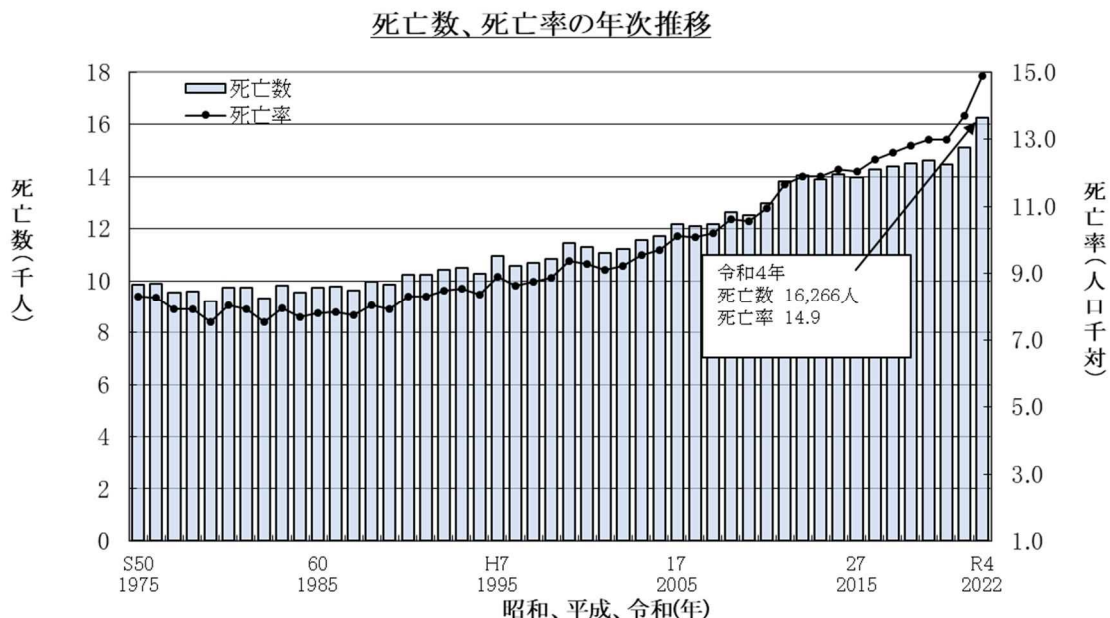

- (2) 死因別死亡割合については、第1位は悪性新生物22.6%、第2位は心疾患14.4%、第3位は老衰10.1%、第4位は脳血管疾患7.2%となっている。

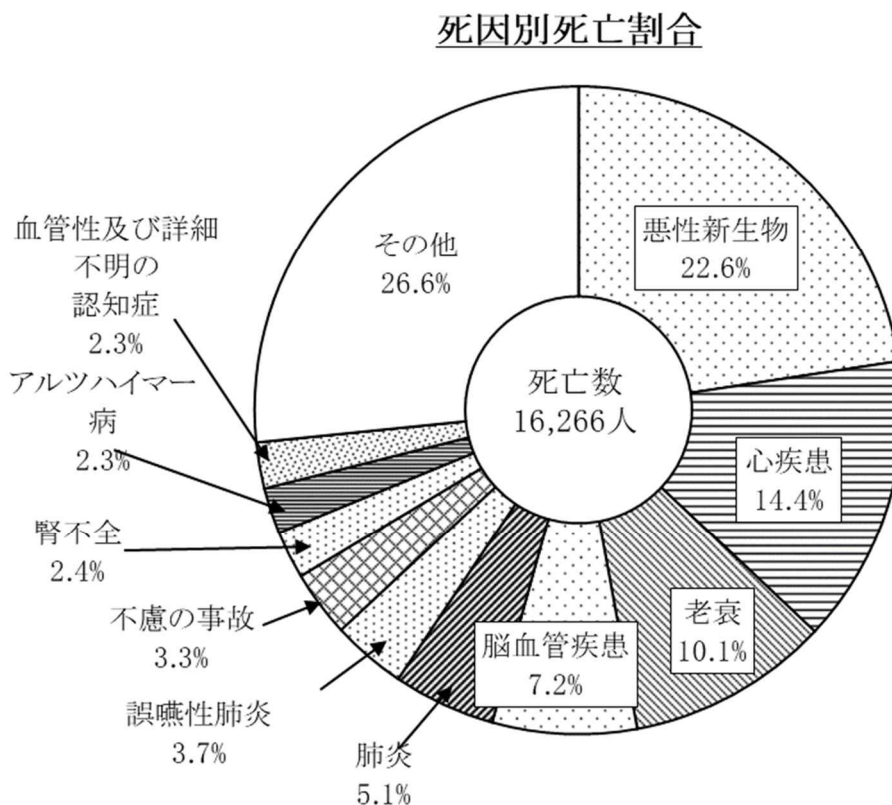

また、死因別死亡数の前年との比較では、老衰(166人)、血管性及び詳細不明の認知症(89人)、肺炎(58人)などが増加し、悪性新生物(△108人)が減少している。

主な死因別死亡数・死亡率

| 死 因 | 令 和 3 年 | | | 令 和 4 年 | | | | 対前年比 | |
|---------------------|---------|--------|--------|---------|--------|--------|-------|-------|-------|
| | 順位 | 死亡数 | 死亡率 | 順位 | 死亡数 | 死亡率 | 割 合 | 死亡数 | 死亡率 |
| 全 死 因 | | 15,104 | 1370.6 | | 16,266 | 1489.6 | 100.0 | 1162 | 119.0 |
| 悪性新生物 | 1 | 3,789 | 343.8 | 1 | 3,681 | 337.1 | 22.6 | △ 108 | △ 6.7 |
| 心 疾 患 | 2 | 2,290 | 207.8 | 2 | 2,341 | 214.4 | 14.4 | 51 | 6.6 |
| 老 衰 | 3 | 1,475 | 133.8 | 3 | 1,641 | 150.3 | 10.1 | 166 | 16.5 |
| 脳血管疾患 | 4 | 1,144 | 103.8 | 4 | 1,178 | 107.9 | 7.2 | 34 | 4.1 |
| 肺 炎 | 5 | 772 | 70.1 | 5 | 830 | 76.0 | 5.1 | 58 | 5.9 |
| 誤嚥性肺炎 | 6 | 564 | 51.2 | 6 | 603 | 55.2 | 3.7 | 39 | 4.0 |
| 不慮の事故 | 7 | 468 | 42.5 | 7 | 532 | 48.7 | 3.3 | 64 | 6.2 |
| 腎 不 全 | 8 | 350 | 31.8 | 8 | 388 | 35.5 | 2.4 | 38 | 3.7 |
| アルツハイマー病 | 9 | 348 | 31.6 | 9 | 377 | 34.5 | 2.3 | 29 | 2.9 |
| 血管性及び詳細不明の 認 知 症 | 10 | 280 | 25.4 | 10 | 369 | 33.8 | 2.3 | 89 | 8.4 |

注1) 死亡率は人口10万対。

注2) 「死因順位に用いる分類項目」にある死因で順位を出したもの。

注3) 「新型コロナウイルス感染症」は「死因順位に用いる分類項目」にないことから、死因順位には含まれていない。「新型コロナウイルス感染症」は、死亡数が482人(令和3年84人)、死亡率は44.1(令和3年7.6)である

4 乳児死亡

- (1) 生後1年未満の死亡である乳児死亡数は10人で、前年の13人より3人減少した。
- (2) 乳児死亡率(出生千対)は1.5で、前年の1.8を下回った。年次推移をみると、昭和の終わりにかけて大きく低下し、その後は増減を繰り返しながら、緩やかな減少傾向にある。

5 新生児死亡

- (1) 生後4週未満の死亡である新生児死亡数は3人で、前年の8人より5人減少した。
- (2) 新生児死亡率(出生千対)は0.4で、前年の1.1を下回った。

乳児(新生児)死亡数・率の年次推移

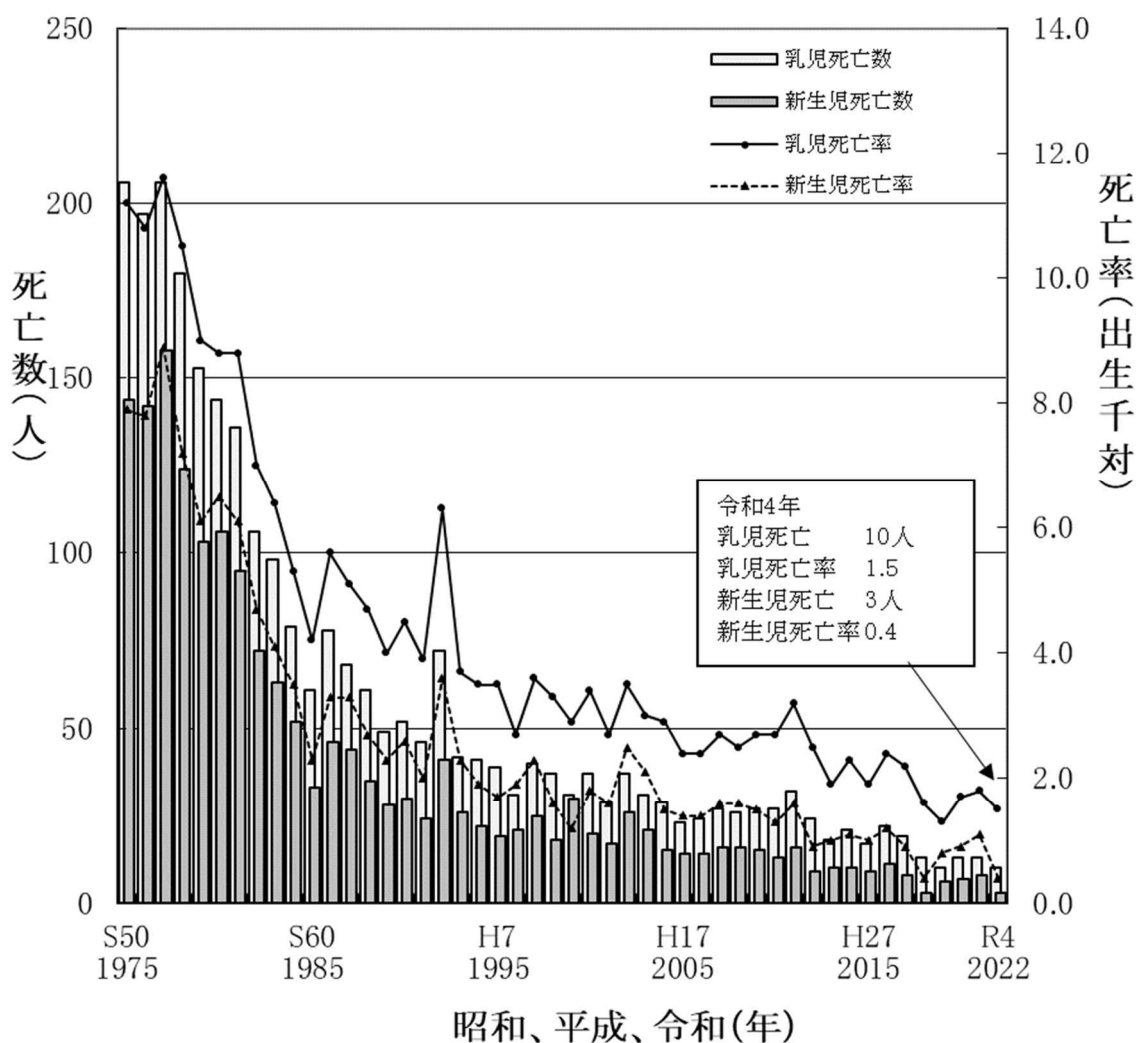

6 自然増減

(1) 自然増減(出生数－死亡数)は平成11年以降、死亡数が出生数を上回る自然減の状態が続いている。

令和4年の増減数は $\Delta 9,468$ 人で、前年の $\Delta 7,777$ 人より減少幅が拡大した。

(2) 自然増減率(人口千対)は $\Delta 8.7$ で、前年を上回った。

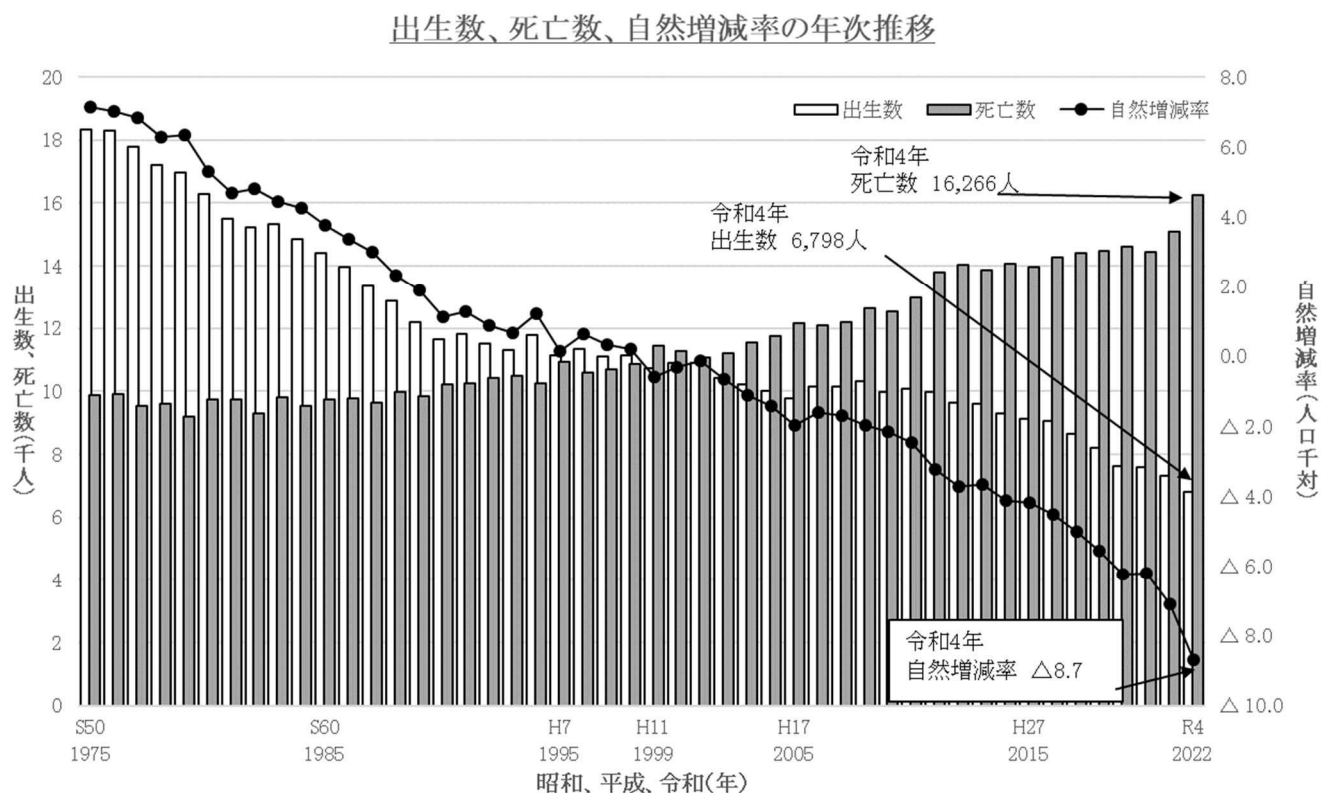

7 死産

- (1) 死産数は自然死産 74 胎、人工死産が 68 胎の合わせて 142 胎で、前年の 141 胎より 1 胎増加した。
- (2) 死産率(出産千対)は 20.5 で、前年の 18.9 を上回った。年次推移をみると、増減を繰り返しながら減少傾向にある。

死産数(率)の年次推移

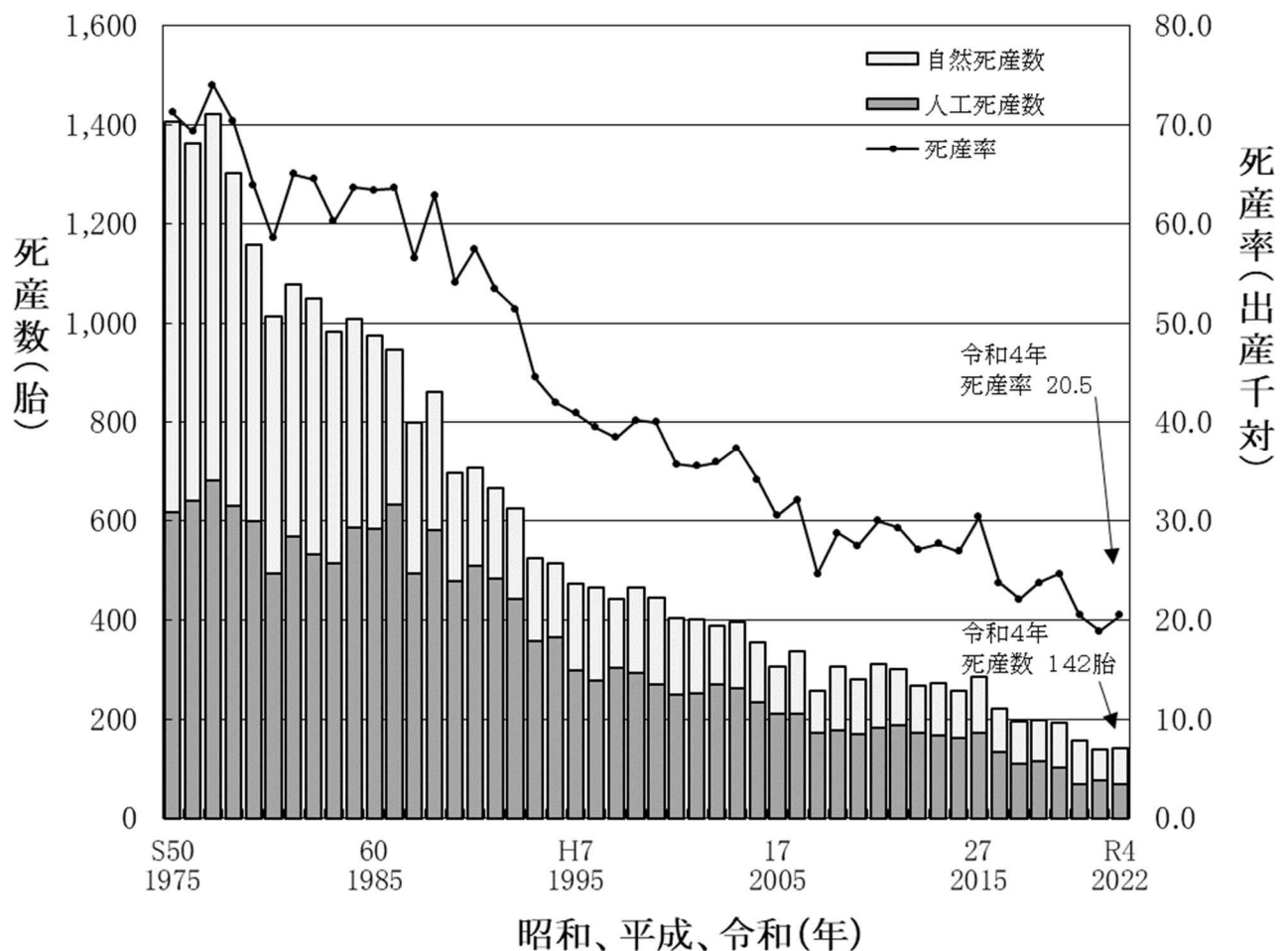

8 周産期死亡

(1) 妊娠満 22 週以後の死産に生後 1 週未満の早期新生児死亡を加えた周産期死亡数は 26(胎・人)で、前年の 28(胎・人)より 2(胎・人)減少した。

その内訳は妊娠満 22 週以後の死産が 23 胎、生後 1 週未満の早期新生児死亡が 3 人となっている。

(2) 周産期死亡率(出産千対)は 3.8 で、前年の 3.8 と同率であった。年次推移をみると、昭和の終わりから平成の始めにかけて大きく低下し、以降増減を繰り返しながら推移している。

周産期死亡数(率)の年次推移

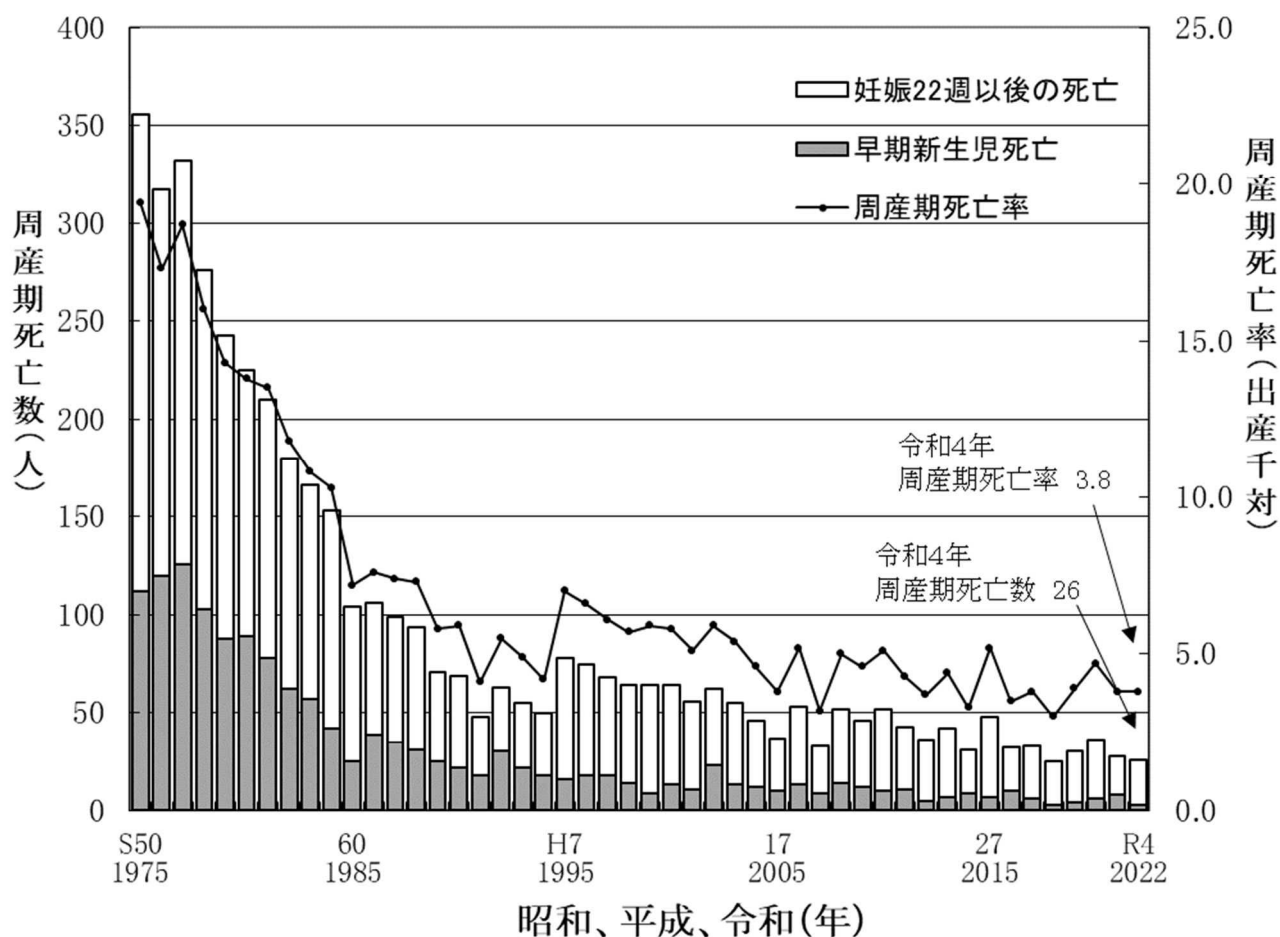

9 婚姻

- (1) 婚姻件数は4,037組で、前年の4,118組より81組減少した。
- (2) 婚姻率(人口千対)は3.7で前年の3.7と同率であった。年次推移をみると平成に入ってから横ばいに推移し、近年は減少傾向にある。

婚姻件数、婚姻率の年次推移

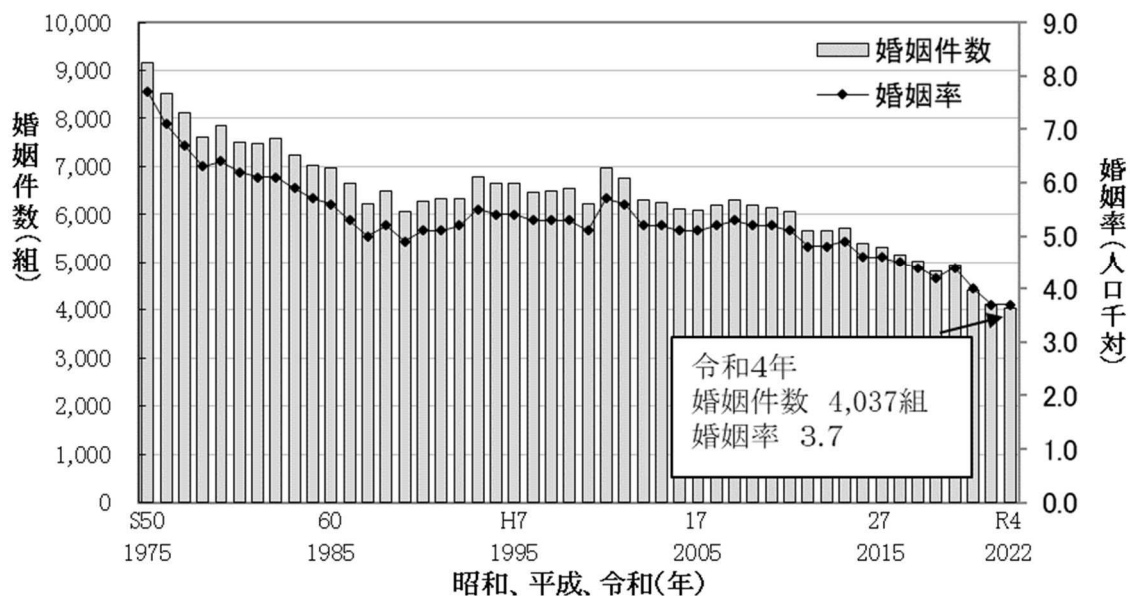

昭和、平成、令和(年)

| 区分 | 婚姻件数 | | 婚姻率 | |
|-----|-------|-------|--------|-----|
| | (組) | (百組) | (人口千対) | |
| | 大分県 | 全国 | 大分県 | 全国 |
| S50 | 9,151 | 9,416 | 7.7 | 8.5 |
| 51 | 8,525 | 8,715 | 7.1 | 7.8 |
| 52 | 8,125 | 8,210 | 6.7 | 7.2 |
| 53 | 7,608 | 7,933 | 6.3 | 6.9 |
| 54 | 7,843 | 7,885 | 6.4 | 6.8 |
| 55 | 7,510 | 7,747 | 6.1 | 6.7 |
| 56 | 7,489 | 7,765 | 6.1 | 6.6 |
| 57 | 7,575 | 7,813 | 6.1 | 6.6 |
| 58 | 7,251 | 7,626 | 5.9 | 6.4 |
| 59 | 7,022 | 7,400 | 5.7 | 6.2 |
| 60 | 6,966 | 7,359 | 5.6 | 6.1 |
| 61 | 6,659 | 7,110 | 5.3 | 5.9 |
| 62 | 6,234 | 6,962 | 5.0 | 5.7 |
| 63 | 6,488 | 7,077 | 5.2 | 5.8 |
| H元 | 6,062 | 7,083 | 4.9 | 5.8 |
| 2 | 6,283 | 7,221 | 5.1 | 5.9 |
| 3 | 6,318 | 7,423 | 5.1 | 6.0 |
| 4 | 6,338 | 7,544 | 5.2 | 6.1 |
| 5 | 6,786 | 7,927 | 5.5 | 6.4 |
| 6 | 6,652 | 7,827 | 5.4 | 6.3 |
| 7 | 6,657 | 7,919 | 5.4 | 6.4 |
| 8 | 6,476 | 7,951 | 5.3 | 6.4 |
| 9 | 6,483 | 7,757 | 5.3 | 6.2 |
| 10 | 6,536 | 7,846 | 5.3 | 6.3 |

| 区分 | 婚姻件数 | | 婚姻率 | |
|----|-------|-------|--------|-----|
| | (組) | (百組) | (人口千対) | |
| | 大分県 | 全国 | 大分県 | 全国 |
| 11 | 6,228 | 7,620 | 5.1 | 6.1 |
| 12 | 6,977 | 7,981 | 5.7 | 6.4 |
| 13 | 6,747 | 8,000 | 5.6 | 6.4 |
| 14 | 6,306 | 7,573 | 5.2 | 6.0 |
| 15 | 6,257 | 7,402 | 5.2 | 5.9 |
| 16 | 6,123 | 7,204 | 5.1 | 5.7 |
| 17 | 6,101 | 7,143 | 5.1 | 5.7 |
| 18 | 6,201 | 7,310 | 5.2 | 5.8 |
| 19 | 6,311 | 7,198 | 5.3 | 5.7 |
| 20 | 6,197 | 7,261 | 5.2 | 5.8 |
| 21 | 6,136 | 7,077 | 5.2 | 5.6 |
| 22 | 6,076 | 7,002 | 5.1 | 5.5 |
| 23 | 5,667 | 6,619 | 4.8 | 5.2 |
| 24 | 5,652 | 6,689 | 4.8 | 5.3 |
| 25 | 5,724 | 6,606 | 4.9 | 5.3 |
| 26 | 5,392 | 6,438 | 4.6 | 5.1 |
| 27 | 5,316 | 6,352 | 4.6 | 5.1 |
| 28 | 5,152 | 6,207 | 4.5 | 5.0 |
| 29 | 5,023 | 6,070 | 4.4 | 4.9 |
| 30 | 4,804 | 5,865 | 4.2 | 4.7 |
| R元 | 4,954 | 5,990 | 4.4 | 4.8 |
| 2 | 4,406 | 5,255 | 4.0 | 4.3 |
| 3 | 4,117 | 5,011 | 3.7 | 4.1 |
| 4 | 4,037 | 5,049 | 3.7 | 4.1 |

- (3) 平均初婚年齢は、夫が 30.2 歳で、前年の 30.3 歳より 0.1 歳低くなった。妻は 29.2 歳で、前年の 29.1 歳より 0.1 歳高くなった。

平均初婚年齢の年次推移

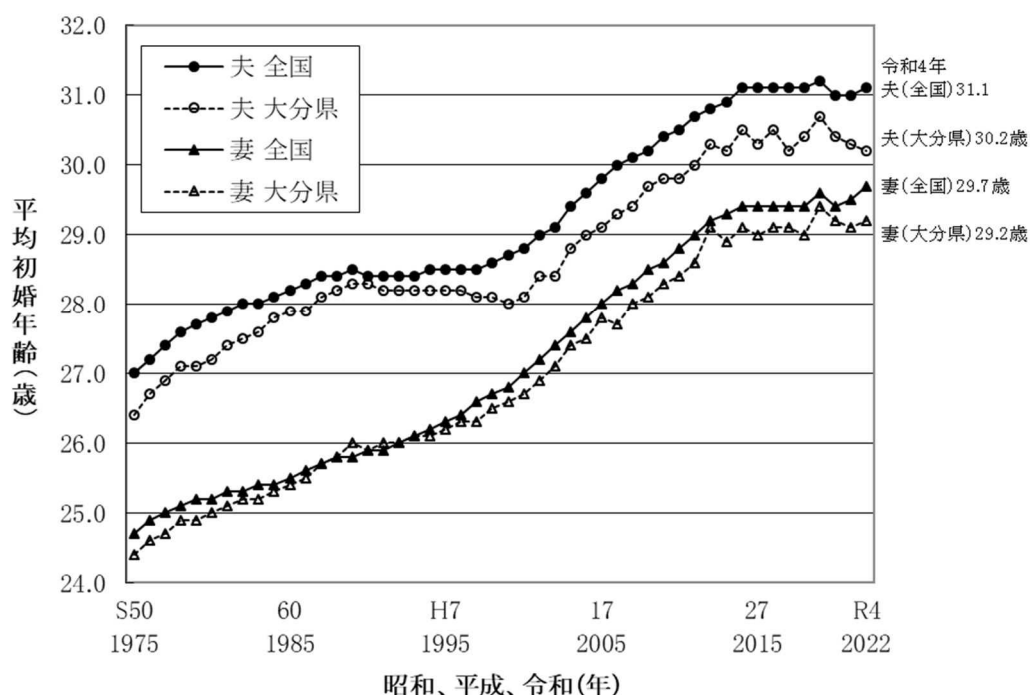

| 区分 | 夫 | | 妻 | |
|-----|-------------|-------------|-------------|-------------|
| | 大分県 | 全国 | 大分県 | 全国 |
| S50 | 26.4 | 27.0 | 24.4 | 24.7 |
| 51 | 26.7 | 27.2 | 24.6 | 24.9 |
| 52 | 26.9 | 27.4 | 24.7 | 25.0 |
| 53 | 27.1 | 27.6 | 24.9 | 25.1 |
| 54 | 27.1 | 27.7 | 24.9 | 25.2 |
| 55 | 27.2 | 27.8 | 25.0 | 25.2 |
| 56 | 27.4 | 27.9 | 25.1 | 25.3 |
| 57 | 27.5 | 28.0 | 25.2 | 25.3 |
| 58 | 27.6 | 28.0 | 25.2 | 25.4 |
| 59 | 27.8 | 28.1 | 25.3 | 25.4 |
| 60 | 27.9 | 28.2 | 25.4 | 25.5 |
| 61 | 27.9 | 28.3 | 25.5 | 25.6 |
| 62 | 28.1 | 28.4 | 25.7 | 25.7 |
| 63 | 28.2 | 28.4 | 25.8 | 25.8 |
| H元 | 28.3 | 28.5 | 26.0 | 25.8 |
| 2 | 28.3 | 28.4 | 25.9 | 25.9 |
| 3 | 28.2 | 28.4 | 26.0 | 25.9 |
| 4 | 28.2 | 28.4 | 26.0 | 26.0 |
| 5 | 28.2 | 28.4 | 26.1 | 26.1 |
| 6 | 28.2 | 28.5 | 26.1 | 26.2 |
| 7 | 28.2 | 28.5 | 26.2 | 26.3 |
| 8 | 28.2 | 28.5 | 26.3 | 26.4 |
| 9 | 28.1 | 28.5 | 26.3 | 26.6 |
| 10 | 28.1 | 28.6 | 26.5 | 26.7 |
| 11 | 28.0 | 28.7 | 26.6 | 26.8 |
| 12 | 28.1 | 28.8 | 26.7 | 27.0 |
| 13 | 28.4 | 29.0 | 26.9 | 27.2 |
| 14 | 28.4 | 29.1 | 27.1 | 27.4 |
| 15 | 28.8 | 29.4 | 27.4 | 27.6 |
| 16 | 29.0 | 29.6 | 27.5 | 27.8 |
| 17 | 29.1 | 29.8 | 27.8 | 28.0 |
| 18 | 29.3 | 30.0 | 27.7 | 28.2 |
| 19 | 29.4 | 30.1 | 28.0 | 28.3 |
| 20 | 29.7 | 30.2 | 28.1 | 28.5 |
| 21 | 29.8 | 30.4 | 28.3 | 28.6 |
| 22 | 29.8 | 30.5 | 28.4 | 28.8 |
| 23 | 30.0 | 30.7 | 28.6 | 29.0 |
| 24 | 30.3 | 30.8 | 29.1 | 29.2 |
| 25 | 30.2 | 30.9 | 28.9 | 29.3 |
| 26 | 30.5 | 31.1 | 29.1 | 29.4 |
| 27 | 30.3 | 31.1 | 29.0 | 29.4 |
| 28 | 30.5 | 31.1 | 29.1 | 29.4 |
| 29 | 30.2 | 31.1 | 29.1 | 29.4 |
| 30 | 30.4 | 31.1 | 29.0 | 29.4 |
| R元 | 30.7 | 31.2 | 29.4 | 29.6 |
| 2 | 30.4 | 31.0 | 29.2 | 29.4 |
| 3 | 30.3 | 31.0 | 29.1 | 29.5 |
| 4 | 30.2 | 31.1 | 29.2 | 29.7 |

10 離婚

- (1) 離婚件数は1,635組で、前年の1,736組より101組減少した。
 (2) 離婚率(人口千対)は1.50で、前年の1.58より0.08減少した。

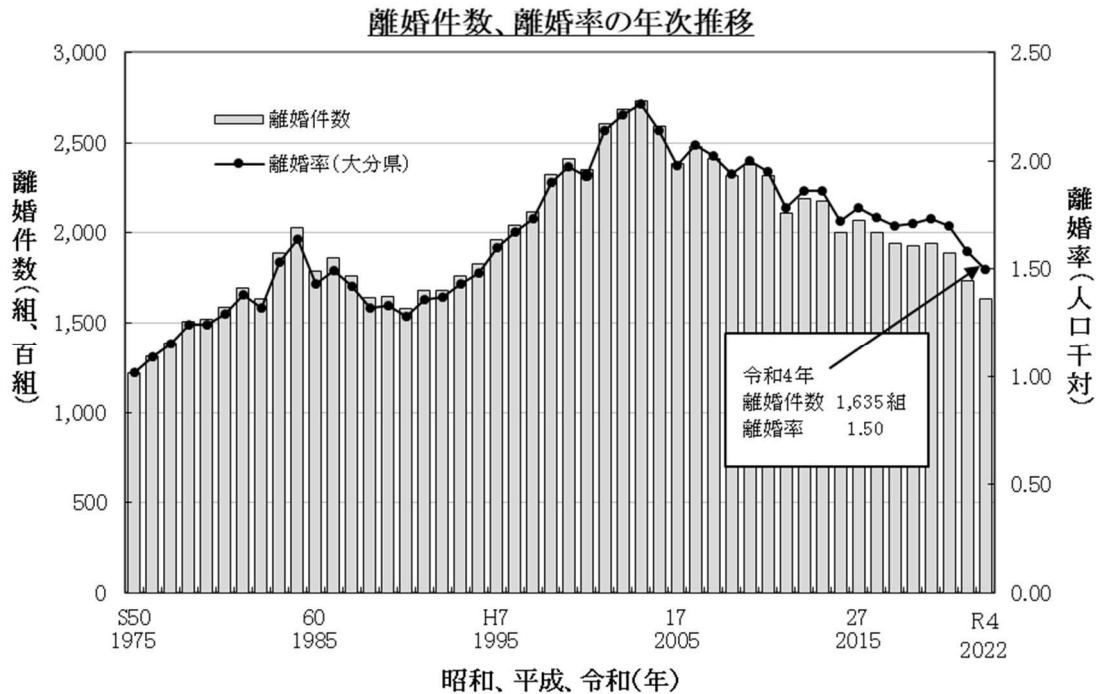

| 区分 | 離婚件数 | | 離婚率 | |
|-----|-------|-------|--------|------|
| | (組) | (百組) | (人口千対) | |
| | 大分県 | 全国 | 大分県 | 全国 |
| S50 | 1,216 | 1,191 | 1.02 | 1.07 |
| 51 | 1,309 | 1,245 | 1.09 | 1.11 |
| 52 | 1,383 | 1,295 | 1.15 | 1.14 |
| 53 | 1,507 | 1,321 | 1.24 | 1.15 |
| 54 | 1,517 | 1,353 | 1.24 | 1.17 |
| 55 | 1,587 | 1,417 | 1.29 | 1.22 |
| 56 | 1,696 | 1,542 | 1.38 | 1.32 |
| 57 | 1,633 | 1,640 | 1.32 | 1.39 |
| 58 | 1,890 | 1,792 | 1.53 | 1.51 |
| 59 | 2,031 | 1,787 | 1.64 | 1.50 |
| 60 | 1,788 | 1,666 | 1.43 | 1.39 |
| 61 | 1,858 | 1,661 | 1.49 | 1.37 |
| 62 | 1,764 | 1,582 | 1.42 | 1.30 |
| 63 | 1,639 | 1,536 | 1.32 | 1.26 |
| H元 | 1,646 | 1,578 | 1.33 | 1.29 |
| 2 | 1,583 | 1,576 | 1.28 | 1.28 |
| 3 | 1,679 | 1,690 | 1.36 | 1.37 |
| 4 | 1,683 | 1,792 | 1.37 | 1.45 |
| 5 | 1,759 | 1,883 | 1.43 | 1.52 |
| 6 | 1,825 | 1,951 | 1.48 | 1.57 |
| 7 | 1,959 | 1,990 | 1.60 | 1.60 |
| 8 | 2,044 | 2,070 | 1.67 | 1.66 |
| 9 | 2,115 | 2,226 | 1.73 | 1.78 |
| 10 | 2,324 | 2,432 | 1.90 | 1.94 |

| 区分 | 離婚件数 | | 離婚率 | |
|----|-------|-------|--------|------|
| | (組) | (百組) | (人口千対) | |
| | 大分県 | 全国 | 大分県 | 全国 |
| 11 | 2,410 | 2,505 | 1.97 | 2.00 |
| 12 | 2,351 | 2,642 | 1.93 | 2.10 |
| 13 | 2,606 | 2,859 | 2.14 | 2.27 |
| 14 | 2,682 | 2,898 | 2.21 | 2.30 |
| 15 | 2,731 | 2,839 | 2.26 | 2.25 |
| 16 | 2,591 | 2,708 | 2.14 | 2.15 |
| 17 | 2,382 | 2,619 | 1.98 | 2.08 |
| 18 | 2,478 | 2,575 | 2.07 | 2.04 |
| 19 | 2,412 | 2,548 | 2.02 | 2.02 |
| 20 | 2,318 | 2,511 | 1.94 | 1.99 |
| 21 | 2,378 | 2,534 | 2.00 | 2.01 |
| 22 | 2,314 | 2,514 | 1.95 | 1.99 |
| 23 | 2,110 | 2,357 | 1.78 | 1.87 |
| 24 | 2,187 | 2,354 | 1.86 | 1.87 |
| 25 | 2,179 | 2,314 | 1.86 | 1.84 |
| 26 | 2,005 | 2,221 | 1.72 | 1.77 |
| 27 | 2,066 | 2,262 | 1.78 | 1.81 |
| 28 | 1,999 | 2,169 | 1.74 | 1.73 |
| 29 | 1,943 | 2,123 | 1.70 | 1.70 |
| 30 | 1,931 | 2,083 | 1.71 | 1.68 |
| R元 | 1,944 | 2,085 | 1.73 | 1.69 |
| 2 | 1,889 | 1,933 | 1.70 | 1.57 |
| 3 | 1,736 | 1,844 | 1.58 | 1.50 |
| 4 | 1,635 | 1,791 | 1.50 | 1.47 |

令和4年 人口動態統計(確定数) 一件数、率、順位(ベスト順位) 都道府県別

| 都道府県名 | 日本人人口 | 出生 | | | 合計特殊出生率 | | 死亡 | | | 自然増減 | | |
|---------|-------------|---------|-----|----|---------|----|-----------|------|----|-----------|--------|----|
| | | 数 | 率 | 順位 | 率 | 順位 | 数 | 率 | 順位 | 数 | 率 | 順位 |
| 全国 | 122,030,523 | 770,759 | 6.3 | | 1.26 | | 1,569,050 | 12.9 | | △ 798,291 | △ 6.5 | |
| 1 北海道 | 5,098,000 | 26,407 | 5.2 | 44 | 1.12 | 45 | 74,437 | 14.6 | 28 | △ 48,030 | △ 9.4 | 35 |
| 2 青森県 | 1,198,000 | 5,985 | 5.0 | 45 | 1.24 | 37 | 20,117 | 16.8 | 45 | △ 14,132 | △ 11.8 | 46 |
| 3 岩手県 | 1,173,000 | 5,788 | 4.9 | 46 | 1.21 | 39 | 19,342 | 16.5 | 44 | △ 13,554 | △ 11.6 | 45 |
| 4 宮城県 | 2,256,000 | 12,852 | 5.7 | 37 | 1.09 | 46 | 28,040 | 12.4 | 9 | △ 15,188 | △ 6.7 | 14 |
| 5 秋田県 | 926,000 | 3,992 | 4.3 | 47 | 1.18 | 41 | 17,256 | 18.6 | 47 | △ 13,264 | △ 14.3 | 47 |
| 6 山形県 | 1,033,000 | 5,674 | 5.5 | 41 | 1.32 | 29 | 16,883 | 16.3 | 43 | △ 11,209 | △ 10.9 | 43 |
| 7 福島県 | 1,776,000 | 9,709 | 5.5 | 43 | 1.27 | 32 | 27,394 | 15.4 | 35 | △ 17,685 | △ 10.0 | 40 |
| 8 茨城県 | 2,767,000 | 15,905 | 5.7 | 36 | 1.27 | 33 | 37,256 | 13.5 | 17 | △ 21,351 | △ 7.7 | 22 |
| 9 栃木県 | 1,865,000 | 10,518 | 5.6 | 39 | 1.24 | 36 | 24,992 | 13.4 | 16 | △ 14,474 | △ 7.8 | 23 |
| 10 群馬県 | 1,850,000 | 10,688 | 5.8 | 35 | 1.32 | 30 | 26,589 | 14.4 | 26 | △ 15,901 | △ 8.6 | 29 |
| 11 埼玉県 | 7,136,000 | 43,451 | 6.1 | 24 | 1.17 | 44 | 82,221 | 11.5 | 6 | △ 38,770 | △ 5.4 | 7 |
| 12 千葉県 | 6,100,000 | 36,966 | 6.1 | 27 | 1.18 | 42 | 72,258 | 11.8 | 7 | △ 35,292 | △ 5.8 | 9 |
| 13 東京都 | 13,443,000 | 91,097 | 6.8 | 10 | 1.04 | 47 | 139,264 | 10.4 | 1 | △ 48,167 | △ 3.6 | 2 |
| 14 神奈川県 | 8,991,000 | 56,498 | 6.3 | 20 | 1.17 | 43 | 98,821 | 11.0 | 4 | △ 42,323 | △ 4.7 | 5 |
| 15 新潟県 | 2,136,000 | 11,732 | 5.5 | 42 | 1.27 | 34 | 32,313 | 15.1 | 33 | △ 20,581 | △ 9.6 | 37 |
| 16 富山県 | 998,000 | 6,022 | 6.0 | 28 | 1.46 | 12 | 15,052 | 15.1 | 32 | △ 9,030 | △ 9.0 | 34 |
| 17 石川県 | 1,102,000 | 7,075 | 6.4 | 17 | 1.38 | 23 | 14,316 | 13.0 | 14 | △ 7,241 | △ 6.6 | 12 |
| 18 福井県 | 738,000 | 4,861 | 6.6 | 14 | 1.50 | 9 | 10,519 | 14.3 | 24 | △ 5,658 | △ 7.7 | 20 |
| 19 山梨県 | 784,000 | 4,759 | 6.1 | 25 | 1.40 | 18 | 11,090 | 14.1 | 23 | △ 6,331 | △ 8.1 | 26 |
| 20 長野県 | 1,984,000 | 12,143 | 6.1 | 23 | 1.43 | 14 | 28,503 | 14.4 | 25 | △ 16,360 | △ 8.2 | 27 |
| 21 岐阜県 | 1,888,000 | 11,124 | 5.9 | 32 | 1.36 | 25 | 26,175 | 13.9 | 21 | △ 15,051 | △ 8.0 | 25 |
| 22 静岡県 | 3,484,000 | 20,575 | 5.9 | 31 | 1.33 | 27 | 47,334 | 13.6 | 18 | △ 26,759 | △ 7.7 | 21 |
| 23 愛知県 | 7,228,000 | 51,152 | 7.1 | 4 | 1.35 | 26 | 81,183 | 11.2 | 5 | △ 30,031 | △ 4.2 | 4 |
| 24 三重県 | 1,689,000 | 10,489 | 6.2 | 22 | 1.40 | 19 | 23,341 | 13.8 | 20 | △ 12,852 | △ 7.6 | 18 |
| 25 滋賀県 | 1,373,000 | 9,766 | 7.1 | 3 | 1.43 | 15 | 15,043 | 11.0 | 3 | △ 5,277 | △ 3.8 | 3 |
| 26 京都府 | 2,485,000 | 15,068 | 6.1 | 26 | 1.18 | 40 | 31,491 | 12.7 | 12 | △ 16,423 | △ 6.6 | 13 |
| 27 大阪府 | 8,524,000 | 57,315 | 6.7 | 12 | 1.22 | 38 | 106,277 | 12.5 | 10 | △ 48,962 | △ 5.7 | 8 |
| 28 兵庫県 | 5,287,000 | 33,565 | 6.3 | 18 | 1.31 | 31 | 66,541 | 12.6 | 11 | △ 32,976 | △ 6.2 | 10 |
| 29 奈良県 | 1,291,000 | 7,315 | 5.7 | 38 | 1.25 | 35 | 17,166 | 13.3 | 15 | △ 9,851 | △ 7.6 | 19 |
| 30 和歌山県 | 896,000 | 5,238 | 5.8 | 34 | 1.39 | 22 | 14,308 | 16.0 | 41 | △ 9,070 | △ 10.1 | 42 |
| 31 鳥取県 | 539,000 | 3,752 | 7.0 | 7 | 1.60 | 3 | 8,031 | 14.9 | 31 | △ 4,279 | △ 7.9 | 24 |
| 32 島根県 | 648,000 | 4,161 | 6.4 | 16 | 1.57 | 4 | 10,434 | 16.1 | 42 | △ 6,273 | △ 9.7 | 38 |
| 33 岡山県 | 1,832,000 | 12,371 | 6.8 | 11 | 1.39 | 21 | 24,901 | 13.6 | 19 | △ 12,530 | △ 6.8 | 15 |
| 34 広島県 | 2,708,000 | 17,903 | 6.6 | 13 | 1.40 | 17 | 34,940 | 12.9 | 13 | △ 17,037 | △ 6.3 | 11 |
| 35 山口県 | 1,297,000 | 7,762 | 6.0 | 29 | 1.47 | 11 | 20,687 | 15.9 | 40 | △ 12,925 | △ 10.0 | 41 |
| 36 徳島県 | 698,000 | 4,148 | 5.9 | 30 | 1.42 | 16 | 10,968 | 15.7 | 39 | △ 6,820 | △ 9.8 | 39 |
| 37 香川県 | 920,000 | 5,802 | 6.3 | 19 | 1.45 | 13 | 13,552 | 14.7 | 29 | △ 7,750 | △ 8.4 | 28 |
| 38 愛媛県 | 1,294,000 | 7,572 | 5.9 | 33 | 1.39 | 20 | 19,993 | 15.5 | 38 | △ 12,421 | △ 9.6 | 36 |
| 39 高知県 | 671,000 | 3,721 | 5.5 | 40 | 1.36 | 24 | 11,472 | 17.1 | 46 | △ 7,751 | △ 11.6 | 44 |
| 40 福岡県 | 5,030,000 | 35,970 | 7.2 | 2 | 1.33 | 28 | 61,302 | 12.2 | 8 | △ 25,332 | △ 5.0 | 6 |
| 41 佐賀県 | 793,000 | 5,552 | 7.0 | 5 | 1.53 | 7 | 11,204 | 14.1 | 22 | △ 5,652 | △ 7.1 | 16 |
| 42 長崎県 | 1,272,000 | 8,364 | 6.6 | 15 | 1.57 | 5 | 19,309 | 15.2 | 34 | △ 10,945 | △ 8.6 | 31 |
| 43 熊本県 | 1,699,000 | 11,875 | 7.0 | 6 | 1.52 | 8 | 24,427 | 14.4 | 27 | △ 12,552 | △ 7.4 | 17 |
| 44 大分県 | 1,092,000 | 6,798 | 6.2 | 21 | 1.49 | 10 | 16,266 | 14.9 | 30 | △ 9,468 | △ 8.7 | 33 |
| 45 宮崎県 | 1,044,000 | 7,136 | 6.8 | 8 | 1.63 | 2 | 16,111 | 15.4 | 36 | △ 8,975 | △ 8.6 | 30 |
| 46 鹿児島県 | 1,550,000 | 10,540 | 6.8 | 9 | 1.54 | 6 | 23,925 | 15.4 | 37 | △ 13,385 | △ 8.6 | 32 |
| 47 沖縄県 | 1,446,000 | 13,594 | 9.4 | 1 | 1.70 | 1 | 15,054 | 10.4 | 2 | △ 1,460 | △ 1.0 | 1 |
| 外国 | - | 9 | - | - | - | - | 123 | - | - | △ 114 | - | - |
| 不詳 | - | - | - | - | - | - | 829 | - | - | - | - | - |

| 都道府県名 | 乳児死亡 (死亡再掲) | | | 新生児死亡 (死亡再掲) | | | 死産 | | | | | | | | |
|---------|----------------|-----|----|-----------------|-----|----|--------|------|----|-------|------|----|-------|------|----|
| | | | | | | | 総数 | | | 自然 | | | 人工 | | |
| | 数 | 率 | 順位 | 数 | 率 | 順位 | 数 | 率 | 順位 | 数 | 率 | 順位 | 数 | 率 | 順位 |
| 全国 | 1,356 | 1.8 | | 609 | 0.8 | | 15,179 | 19.3 | | 7,391 | 9.4 | | 7,788 | 9.9 | |
| 1 北海道 | 57 | 2.2 | 37 | 33 | 1.2 | 44 | 586 | 21.7 | 43 | 235 | 8.7 | 8 | 351 | 13.0 | 45 |
| 2 青森県 | 9 | 1.5 | 17 | 4 | 0.7 | 20 | 158 | 25.7 | 47 | 66 | 10.7 | 37 | 92 | 15.0 | 47 |
| 3 岩手県 | 15 | 2.6 | 44 | 6 | 1.0 | 40 | 112 | 19.0 | 23 | 72 | 12.2 | 46 | 40 | 6.8 | 5 |
| 4 宮城県 | 19 | 1.5 | 15 | 8 | 0.6 | 17 | 271 | 20.7 | 38 | 129 | 9.8 | 27 | 142 | 10.8 | 37 |
| 5 秋田県 | 5 | 1.3 | 10 | 3 | 0.8 | 22 | 80 | 19.6 | 28 | 48 | 11.8 | 44 | 32 | 7.9 | 10 |
| 6 山形県 | 16 | 2.8 | 47 | 9 | 1.6 | 46 | 114 | 19.7 | 29 | 65 | 11.2 | 42 | 49 | 8.5 | 16 |
| 7 福島県 | 24 | 2.5 | 42 | 14 | 1.4 | 45 | 198 | 20.0 | 33 | 96 | 9.7 | 22 | 102 | 10.3 | 31 |
| 8 茨城県 | 43 | 2.7 | 46 | 17 | 1.1 | 41 | 309 | 19.1 | 24 | 155 | 9.6 | 20 | 154 | 9.5 | 24 |
| 9 栃木県 | 14 | 1.3 | 12 | 6 | 0.6 | 13 | 212 | 19.8 | 30 | 96 | 8.9 | 15 | 116 | 10.8 | 36 |
| 10 群馬県 | 17 | 1.6 | 20 | 9 | 0.8 | 31 | 251 | 22.9 | 45 | 110 | 10.1 | 32 | 141 | 12.9 | 44 |
| 11 埼玉県 | 67 | 1.5 | 18 | 27 | 0.6 | 16 | 900 | 20.3 | 36 | 396 | 8.9 | 14 | 504 | 11.4 | 42 |
| 12 千葉県 | 69 | 1.9 | 32 | 29 | 0.8 | 24 | 753 | 20.0 | 32 | 406 | 10.8 | 38 | 347 | 9.2 | 21 |
| 13 東京都 | 148 | 1.6 | 21 | 74 | 0.8 | 28 | 1,773 | 19.1 | 25 | 812 | 8.7 | 10 | 961 | 10.3 | 32 |
| 14 神奈川県 | 108 | 1.9 | 33 | 54 | 1.0 | 38 | 1,163 | 20.2 | 35 | 529 | 9.2 | 17 | 634 | 11.0 | 40 |
| 15 新潟県 | 24 | 2.0 | 34 | 13 | 1.1 | 42 | 234 | 19.6 | 27 | 131 | 10.9 | 40 | 103 | 8.6 | 18 |
| 16 富山県 | 9 | 1.5 | 16 | 6 | 1.0 | 39 | 106 | 17.3 | 11 | 66 | 10.8 | 39 | 40 | 6.5 | 3 |
| 17 石川県 | 13 | 1.8 | 28 | 4 | 0.6 | 12 | 134 | 18.6 | 16 | 74 | 10.3 | 33 | 60 | 8.3 | 14 |
| 18 福井県 | 9 | 1.9 | 30 | 6 | 1.2 | 43 | 90 | 18.2 | 13 | 38 | 7.7 | 2 | 52 | 10.5 | 34 |
| 19 山梨県 | 11 | 2.3 | 39 | 4 | 0.8 | 30 | 81 | 16.7 | 6 | 48 | 9.9 | 30 | 33 | 6.8 | 6 |
| 20 長野県 | 19 | 1.6 | 19 | 5 | 0.4 | 6 | 224 | 18.1 | 12 | 104 | 8.4 | 5 | 120 | 9.7 | 25 |
| 21 岐阜県 | 28 | 2.5 | 43 | 9 | 0.8 | 27 | 186 | 16.4 | 4 | 100 | 8.8 | 12 | 86 | 7.6 | 8 |
| 22 静岡県 | 44 | 2.1 | 36 | 19 | 0.9 | 35 | 382 | 18.2 | 14 | 184 | 8.8 | 11 | 198 | 9.4 | 23 |
| 23 愛知県 | 95 | 1.9 | 31 | 44 | 0.9 | 32 | 885 | 17.0 | 8 | 454 | 8.7 | 9 | 431 | 8.3 | 13 |
| 24 三重県 | 9 | 0.9 | 1 | 4 | 0.4 | 5 | 184 | 17.2 | 10 | 95 | 8.9 | 13 | 89 | 8.3 | 15 |
| 25 滋賀県 | 18 | 1.8 | 29 | 6 | 0.6 | 15 | 188 | 18.9 | 21 | 98 | 9.8 | 29 | 90 | 9.0 | 19 |
| 26 京都府 | 31 | 2.1 | 35 | 14 | 0.9 | 37 | 322 | 20.9 | 39 | 153 | 9.9 | 31 | 169 | 11.0 | 39 |
| 27 大阪府 | 100 | 1.7 | 25 | 44 | 0.8 | 23 | 1,103 | 18.9 | 20 | 493 | 8.4 | 6 | 610 | 10.4 | 33 |
| 28 兵庫県 | 41 | 1.2 | 9 | 16 | 0.5 | 8 | 624 | 18.3 | 15 | 334 | 9.8 | 24 | 290 | 8.5 | 17 |
| 29 奈良県 | 16 | 2.2 | 38 | 6 | 0.8 | 29 | 149 | 20.0 | 31 | 73 | 9.8 | 25 | 76 | 10.2 | 29 |
| 30 和歌山県 | 9 | 1.7 | 24 | 3 | 0.6 | 14 | 112 | 20.9 | 40 | 59 | 11.0 | 41 | 53 | 9.9 | 27 |
| 31 鳥取県 | 5 | 1.3 | 13 | 3 | 0.8 | 26 | 61 | 16.0 | 3 | 30 | 7.9 | 3 | 31 | 8.1 | 12 |
| 32 島根県 | 4 | 1.0 | 3 | 1 | 0.2 | 1 | 71 | 16.8 | 7 | 45 | 10.6 | 35 | 26 | 6.1 | 1 |
| 33 岡山県 | 16 | 1.3 | 11 | 8 | 0.6 | 18 | 239 | 19.0 | 22 | 124 | 9.8 | 28 | 115 | 9.1 | 20 |
| 34 広島県 | 17 | 0.9 | 2 | 6 | 0.3 | 4 | 313 | 17.2 | 9 | 167 | 9.2 | 16 | 146 | 8.0 | 11 |
| 35 山口県 | 8 | 1.0 | 4 | 2 | 0.3 | 3 | 148 | 18.7 | 18 | 95 | 12.0 | 45 | 53 | 6.7 | 4 |
| 36 徳島県 | 5 | 1.2 | 7 | 1 | 0.2 | 2 | 79 | 18.7 | 17 | 36 | 8.5 | 7 | 43 | 10.2 | 28 |
| 37 香川県 | 7 | 1.2 | 8 | 5 | 0.9 | 33 | 92 | 15.6 | 1 | 47 | 8.0 | 4 | 45 | 7.6 | 9 |
| 38 愛媛県 | 13 | 1.7 | 23 | 6 | 0.8 | 25 | 175 | 22.6 | 44 | 76 | 9.8 | 26 | 99 | 12.8 | 43 |
| 39 高知県 | 9 | 2.4 | 40 | 7 | 1.9 | 47 | 73 | 19.2 | 26 | 21 | 5.5 | 1 | 52 | 13.7 | 46 |
| 40 福岡県 | 66 | 1.8 | 27 | 33 | 0.9 | 34 | 736 | 20.1 | 34 | 337 | 9.2 | 18 | 399 | 10.9 | 38 |
| 41 佐賀県 | 6 | 1.1 | 5 | 3 | 0.5 | 10 | 94 | 16.6 | 5 | 55 | 9.7 | 23 | 39 | 6.9 | 7 |
| 42 長崎県 | 10 | 1.2 | 6 | 6 | 0.7 | 21 | 133 | 15.7 | 2 | 79 | 9.3 | 19 | 54 | 6.4 | 2 |
| 43 熊本県 | 31 | 2.6 | 45 | 11 | 0.9 | 36 | 228 | 18.8 | 19 | 116 | 9.6 | 21 | 112 | 9.3 | 22 |
| 44 大分県 | 10 | 1.5 | 14 | 3 | 0.4 | 7 | 142 | 20.5 | 37 | 74 | 10.7 | 36 | 68 | 9.8 | 26 |
| 45 宮崎県 | 13 | 1.8 | 26 | 4 | 0.6 | 11 | 175 | 23.9 | 46 | 98 | 13.4 | 47 | 77 | 10.5 | 35 |
| 46 鹿児島県 | 26 | 2.5 | 41 | 7 | 0.7 | 19 | 231 | 21.4 | 41 | 112 | 10.4 | 34 | 119 | 11.0 | 41 |
| 47 沖縄県 | 23 | 1.7 | 22 | 7 | 0.5 | 9 | 299 | 21.5 | 42 | 157 | 11.3 | 43 | 142 | 10.2 | 30 |
| 外国 | - | - | - | - | - | - | 5 | - | - | 2 | - | - | 3 | - | - |
| 不詳 | - | - | - | - | - | - | 1 | - | - | 1 | - | - | 0 | - | - |

令和4年 人口動態統計(確定数)―件数、率、順位(ベスト順位)都道府県別

| 都道府県名 | 周産期死亡 | | | | | | | | | 婚姻 | | | 離婚 | | |
|---------|-----------|------------|-----------|-------------|------------|-----------|----------|------------|-----------|--------------|------------|-----------|--------------|-------------|-----------|
| | 総数 | | | 妊娠満22週以後の死産 | | | 早期新生児死亡 | | | 数 | 率 | 順位 | 数 | 率 | 順位 |
| | 数 | 率 | 順位 | 数 | 率 | 順位 | 数 | 率 | 順位 | | | | | | |
| 全国 | 2,527 | 3.3 | | 2,061 | 2.7 | | 466 | 0.6 | | 504,930 | 4.1 | | 179,099 | 1.47 | |
| 1 北海道 | 81 | 3.1 | 17 | 59 | 2.2 | 6 | 22 | 0.8 | 39 | 18,665 | 3.7 | 28 | 8,398 | 1.65 | 43 |
| 2 青森県 | 19 | 3.2 | 21 | 15 | 2.5 | 17 | 4 | 0.7 | 33 | 3,656 | 3.1 | 45 | 1,664 | 1.39 | 17 |
| 3 岩手県 | 21 | 3.6 | 33 | 16 | 2.8 | 30 | 5 | 0.9 | 42 | 3,508 | 3.0 | 46 | 1,492 | 1.27 | 8 |
| 4 宮城県 | 37 | 2.9 | 9 | 30 | 2.3 | 9 | 7 | 0.5 | 24 | 8,431 | 3.7 | 19 | 3,046 | 1.35 | 12 |
| 5 秋田県 | 11 | 2.7 | 4 | 11 | 2.7 | 27 | 0 | 0.0 | 1 | 2,447 | 2.6 | 47 | 1,068 | 1.15 | 5 |
| 6 山形県 | 29 | 5.1 | 47 | 21 | 3.7 | 44 | 8 | 1.4 | 46 | 3,184 | 3.1 | 44 | 1,197 | 1.16 | 6 |
| 7 福島県 | 35 | 3.6 | 32 | 24 | 2.5 | 15 | 11 | 1.1 | 45 | 6,088 | 3.4 | 38 | 2,561 | 1.44 | 28 |
| 8 茨城県 | 58 | 3.6 | 34 | 42 | 2.6 | 23 | 16 | 1.0 | 43 | 10,163 | 3.7 | 26 | 3,900 | 1.41 | 18 |
| 9 栃木県 | 32 | 3.0 | 15 | 29 | 2.7 | 28 | 3 | 0.3 | 6 | 7,154 | 3.8 | 14 | 2,658 | 1.43 | 24 |
| 10 群馬県 | 40 | 3.7 | 37 | 35 | 3.3 | 38 | 5 | 0.5 | 13 | 6,704 | 3.6 | 31 | 2,765 | 1.49 | 34 |
| 11 埼玉県 | 124 | 2.8 | 7 | 102 | 2.3 | 10 | 22 | 0.5 | 18 | 28,823 | 4.0 | 9 | 10,259 | 1.44 | 26 |
| 12 千葉県 | 120 | 3.2 | 25 | 102 | 2.8 | 29 | 18 | 0.5 | 17 | 24,824 | 4.1 | 8 | 8,605 | 1.41 | 19 |
| 13 東京都 | 297 | 3.3 | 26 | 237 | 2.6 | 22 | 60 | 0.7 | 31 | 75,179 | 5.6 | 1 | 19,255 | 1.43 | 25 |
| 14 神奈川県 | 209 | 3.7 | 36 | 171 | 3.0 | 34 | 38 | 0.7 | 34 | 40,191 | 4.5 | 5 | 12,797 | 1.42 | 23 |
| 15 新潟県 | 50 | 4.2 | 44 | 37 | 3.1 | 37 | 13 | 1.1 | 44 | 6,823 | 3.2 | 43 | 2,415 | 1.13 | 2 |
| 16 富山県 | 24 | 4.0 | 40 | 20 | 3.3 | 39 | 4 | 0.7 | 32 | 3,496 | 3.5 | 34 | 1,074 | 1.08 | 1 |
| 17 石川県 | 29 | 4.1 | 42 | 26 | 3.7 | 43 | 3 | 0.4 | 10 | 4,214 | 3.8 | 15 | 1,255 | 1.14 | 3 |
| 18 福井県 | 14 | 2.9 | 10 | 10 | 2.1 | 4 | 4 | 0.8 | 38 | 2,815 | 3.8 | 17 | 850 | 1.15 | 4 |
| 19 山梨県 | 15 | 3.1 | 20 | 11 | 2.3 | 8 | 4 | 0.8 | 40 | 2,875 | 3.7 | 27 | 1,128 | 1.44 | 27 |
| 20 長野県 | 34 | 2.8 | 5 | 31 | 2.5 | 19 | 3 | 0.2 | 5 | 7,288 | 3.7 | 25 | 2,559 | 1.29 | 9 |
| 21 岐阜県 | 41 | 3.7 | 35 | 34 | 3.0 | 35 | 7 | 0.6 | 30 | 6,525 | 3.5 | 37 | 2,565 | 1.36 | 14 |
| 22 静岡県 | 66 | 3.2 | 23 | 51 | 2.5 | 16 | 15 | 0.7 | 35 | 13,127 | 3.8 | 18 | 4,957 | 1.42 | 22 |
| 23 愛知県 | 151 | 2.9 | 12 | 121 | 2.4 | 12 | 30 | 0.6 | 27 | 33,434 | 4.6 | 3 | 11,061 | 1.53 | 38 |
| 24 三重県 | 31 | 2.9 | 13 | 27 | 2.6 | 20 | 4 | 0.4 | 8 | 6,443 | 3.8 | 16 | 2,481 | 1.47 | 32 |
| 25 滋賀県 | 22 | 2.2 | 1 | 17 | 1.7 | 1 | 5 | 0.5 | 19 | 5,642 | 4.1 | 7 | 1,836 | 1.34 | 11 |
| 26 京都府 | 45 | 3.0 | 14 | 34 | 2.3 | 7 | 11 | 0.7 | 36 | 9,571 | 3.9 | 13 | 3,514 | 1.41 | 20 |
| 27 大阪府 | 198 | 3.4 | 29 | 162 | 2.8 | 32 | 36 | 0.6 | 29 | 40,362 | 4.7 | 2 | 14,462 | 1.70 | 46 |
| 28 兵庫県 | 96 | 2.9 | 8 | 81 | 2.4 | 14 | 15 | 0.4 | 12 | 20,844 | 3.9 | 12 | 7,902 | 1.49 | 35 |
| 29 奈良県 | 24 | 3.3 | 27 | 20 | 2.7 | 26 | 4 | 0.5 | 25 | 4,205 | 3.3 | 42 | 1,780 | 1.38 | 16 |
| 30 和歌山県 | 23 | 4.4 | 45 | 20 | 3.8 | 46 | 3 | 0.6 | 26 | 3,193 | 3.6 | 32 | 1,386 | 1.55 | 39 |
| 31 鳥取県 | 12 | 3.2 | 22 | 10 | 2.7 | 24 | 2 | 0.5 | 22 | 1,981 | 3.7 | 24 | 763 | 1.42 | 21 |
| 32 島根県 | 15 | 3.6 | 31 | 14 | 3.4 | 40 | 1 | 0.2 | 3 | 2,167 | 3.3 | 40 | 813 | 1.25 | 7 |
| 33 岡山県 | 44 | 3.5 | 30 | 38 | 3.1 | 36 | 6 | 0.5 | 16 | 7,399 | 4.0 | 10 | 2,787 | 1.52 | 37 |
| 34 広島県 | 56 | 3.1 | 19 | 50 | 2.8 | 31 | 6 | 0.3 | 7 | 10,883 | 4.0 | 11 | 3,962 | 1.46 | 31 |
| 35 山口県 | 31 | 4.0 | 41 | 30 | 3.9 | 47 | 1 | 0.1 | 2 | 4,593 | 3.5 | 33 | 1,757 | 1.35 | 13 |
| 36 徳島県 | 10 | 2.4 | 2 | 9 | 2.2 | 5 | 1 | 0.2 | 4 | 2,375 | 3.4 | 39 | 1,008 | 1.44 | 29 |
| 37 香川県 | 27 | 4.6 | 46 | 22 | 3.8 | 45 | 5 | 0.9 | 41 | 3,435 | 3.7 | 21 | 1,472 | 1.60 | 42 |
| 38 愛媛県 | 32 | 4.2 | 43 | 26 | 3.4 | 42 | 6 | 0.8 | 37 | 4,477 | 3.5 | 36 | 1,928 | 1.49 | 33 |
| 39 高知県 | 14 | 3.8 | 38 | 7 | 1.9 | 2 | 7 | 1.9 | 47 | 2,189 | 3.3 | 41 | 1,065 | 1.59 | 41 |
| 40 福岡県 | 116 | 3.2 | 24 | 97 | 2.7 | 25 | 19 | 0.5 | 21 | 21,840 | 4.3 | 6 | 8,444 | 1.68 | 44 |
| 41 佐賀県 | 17 | 3.1 | 16 | 14 | 2.5 | 18 | 3 | 0.5 | 23 | 2,951 | 3.7 | 22 | 1,041 | 1.31 | 10 |
| 42 長崎県 | 28 | 3.3 | 28 | 24 | 2.9 | 33 | 4 | 0.5 | 15 | 4,410 | 3.5 | 35 | 1,751 | 1.38 | 15 |
| 43 熊本県 | 35 | 2.9 | 11 | 28 | 2.4 | 11 | 7 | 0.6 | 28 | 6,349 | 3.7 | 20 | 2,482 | 1.46 | 30 |
| 44 大分県 | 26 | 3.8 | 39 | 23 | 3.4 | 41 | 3 | 0.4 | 11 | 4,037 | 3.7 | 23 | 1,635 | 1.50 | 36 |
| 45 宮崎県 | 20 | 2.8 | 6 | 17 | 2.4 | 13 | 3 | 0.4 | 9 | 3,805 | 3.6 | 29 | 1,759 | 1.68 | 45 |
| 46 鹿児島県 | 26 | 2.5 | 3 | 21 | 2.0 | 3 | 5 | 0.5 | 14 | 5,619 | 3.6 | 30 | 2,455 | 1.58 | 40 |
| 47 沖縄県 | 42 | 3.1 | 18 | 35 | 2.6 | 21 | 7 | 0.5 | 20 | 6,546 | 4.5 | 4 | 3,087 | 2.13 | 47 |
| 外国 | - | - | - | - | - | - | - | - | - | ・ | - | - | ・ | - | - |
| 不詳 | - | - | - | - | - | - | - | - | - | ・ | - | - | ・ | - | - |

(1)大分県の人口動態統計(率)の年次推移

(昭和30年~令和4年)

| 年次 | 1 出生率 (人口千対) | | 2 合計特殊 出生率 | | 3 死亡率 (人口千対) | | 4 乳児死亡率 (出生千対) | | 5 新生児死亡率 (出生千対) | | 6 自然増減率 (人口千対) | | 7 死産率 (注1) | | 8 周産期死亡率 (注2) | | 9 婚姻率 (人口千対) | | 10 離婚率 (人口千対) | |
|-------|-----------------|------|---------------|------|-----------------|------|-------------------|------|--------------------|------|-------------------|-------|---------------|-------|------------------|------|-----------------|------|------------------|------|
| | 大分県 | 全国 | 大分県 | 全国 | 大分県 | 全国 | 大分県 | 全国 | 大分県 | 全国 | 大分県 | 全国 | 大分県 | 全国 | 大分県 | 全国 | 大分県 | 全国 | 大分県 | 全国 |
| 昭和30年 | 20.7 | 19.4 | 2.63 | 2.37 | 8.9 | 7.8 | 44.6 | 39.8 | 26.5 | 22.3 | 11.8 | 11.6 | 102.7 | 95.8 | 49.3 | | 7.3 | 8.0 | 0.88 | 0.84 |
| 35年 | 16.2 | 17.2 | 2.05 | 2.00 | 9.1 | 7.6 | 36.7 | 30.7 | 21.4 | 17.0 | 7.1 | 9.6 | 122.5 | 100.4 | 48.6 | 41.4 | 7.9 | 9.3 | 0.74 | 0.74 |
| 40年 | 15.6 | 18.6 | 2.08 | 2.14 | 8.9 | 7.1 | 24.7 | 18.5 | 17.4 | 11.7 | 6.7 | 11.4 | 96.5 | 81.4 | 38.1 | 30.1 | 7.5 | 9.7 | 0.71 | 0.79 |
| 45年 | 15.3 | 18.8 | 1.97 | 2.13 | 9.0 | 6.9 | 16.9 | 13.1 | 11.9 | 8.7 | 6.2 | 11.8 | 85.1 | 65.3 | 26.5 | 21.7 | 8.1 | 10.0 | 0.95 | 0.93 |
| 50年 | 15.4 | 17.1 | 1.93 | 1.91 | 8.3 | 6.3 | 11.2 | 10.0 | 7.9 | 6.8 | 7.1 | 10.8 | 71.2 | 50.8 | 19.4 | 16.0 | 7.7 | 8.5 | 1.02 | 1.07 |
| 55年 | 13.3 | 13.6 | 1.82 | 1.75 | 8.0 | 6.2 | 8.8 | 7.5 | 6.5 | 4.9 | 5.3 | 7.3 | 58.5 | 46.8 | 13.8 | 20.2 | 6.1 | 6.7 | 1.29 | 1.22 |
| 56年 | 12.6 | 13.0 | 1.77 | 1.74 | 7.9 | 6.1 | 8.8 | 7.1 | 6.1 | 4.7 | 4.7 | 6.9 | 64.9 | 49.2 | 13.5 | 19.5 | 6.1 | 6.6 | 1.38 | 1.32 |
| 57年 | 12.4 | 12.8 | 1.80 | 1.77 | 7.5 | 6.0 | 7.0 | 6.6 | 4.7 | 4.2 | 4.8 | 6.8 | 64.4 | 49.0 | 11.8 | 18.3 | 6.1 | 6.6 | 1.32 | 1.39 |
| 58年 | 12.4 | 12.7 | 1.83 | 1.80 | 7.9 | 6.2 | 6.4 | 6.2 | 4.1 | 3.9 | 4.4 | 6.5 | 60.2 | 45.5 | 10.8 | 16.9 | 5.9 | 6.4 | 1.53 | 1.51 |
| 59年 | 12.0 | 12.5 | 1.80 | 1.81 | 7.7 | 6.2 | 5.3 | 6.0 | 3.5 | 3.7 | 4.3 | 6.3 | 63.6 | 46.3 | 10.3 | 16.6 | 5.7 | 6.2 | 1.64 | 1.50 |
| 60年 | 11.6 | 11.9 | 1.78 | 1.76 | 7.8 | 6.3 | 4.2 | 5.5 | 2.3 | 3.4 | 3.8 | 5.6 | 63.3 | 46.0 | 7.2 | 15.4 | 5.6 | 6.1 | 1.43 | 1.39 |
| 61年 | 11.2 | 11.4 | 1.78 | 1.72 | 7.8 | 6.2 | 5.6 | 5.2 | 3.3 | 3.1 | 3.4 | 5.2 | 63.5 | 45.3 | 7.6 | 14.6 | 5.3 | 5.9 | 1.49 | 1.37 |
| 62年 | 10.7 | 11.1 | 1.72 | 1.69 | 7.7 | 6.2 | 5.1 | 5.0 | 3.3 | 2.9 | 3.0 | 4.9 | 56.5 | 45.3 | 7.4 | 13.7 | 5.0 | 5.7 | 1.42 | 1.30 |
| 63年 | 10.4 | 10.8 | 1.68 | 1.66 | 8.0 | 6.5 | 4.7 | 4.8 | 2.7 | 2.7 | 2.3 | 4.3 | 62.8 | 43.4 | 7.3 | 12.7 | 5.2 | 5.8 | 1.32 | 1.26 |
| 平成元年 | 9.8 | 10.2 | 1.65 | 1.57 | 7.9 | 6.4 | 4.0 | 4.6 | 2.3 | 2.6 | 1.9 | 3.7 | 54.1 | 42.4 | 5.8 | 12.1 | 4.9 | 5.8 | 1.33 | 1.29 |
| 2年 | 9.4 | 10.0 | 1.58 | 1.54 | 8.3 | 6.7 | 4.5 | 4.6 | 2.6 | 2.6 | 1.1 | 3.3 | 57.4 | 42.3 | 5.9 | 11.1 | 5.1 | 5.9 | 1.28 | 1.28 |
| 3年 | 9.6 | 9.9 | 1.64 | 1.53 | 8.3 | 6.7 | 3.9 | 4.4 | 2.0 | 2.4 | 1.3 | 3.2 | 53.4 | 39.7 | 4.1 | 8.5 | 5.1 | 6.0 | 1.36 | 1.37 |
| 4年 | 9.4 | 9.8 | 1.62 | 1.50 | 8.5 | 6.9 | 6.3 | 4.5 | 3.6 | 2.4 | 0.9 | 2.9 | 51.4 | 38.9 | 5.5 | 8.1 | 5.2 | 6.1 | 1.37 | 1.45 |
| 5年 | 9.2 | 9.6 | 1.57 | 1.46 | 8.5 | 7.1 | 3.7 | 4.3 | 2.3 | 2.3 | 0.7 | 2.5 | 44.5 | 36.6 | 4.9 | 7.7 | 5.5 | 6.4 | 1.43 | 1.52 |
| 6年 | 9.6 | 10.0 | 1.63 | 1.50 | 8.4 | 7.1 | 3.5 | 4.2 | 1.9 | 2.3 | 1.2 | 2.9 | 42.0 | 33.5 | 4.2 | 7.5 | 5.4 | 6.3 | 1.48 | 1.57 |
| 7年 | 9.1 | 9.6 | 1.55 | 1.42 | 8.9 | 7.4 | 3.5 | 4.3 | 1.7 | 2.2 | 0.2 | 2.1 | 40.9 | 32.1 | 7.0 | 7.0 | 5.4 | 6.4 | 1.60 | 1.60 |
| 8年 | 9.2 | 9.7 | 1.57 | 1.43 | 8.6 | 7.2 | 2.7 | 3.8 | 1.9 | 2.0 | 0.6 | 2.5 | 39.5 | 31.7 | 6.6 | 6.7 | 5.3 | 6.4 | 1.67 | 1.66 |
| 9年 | 9.1 | 9.5 | 1.53 | 1.39 | 8.7 | 7.3 | 3.6 | 3.7 | 2.3 | 1.9 | 0.3 | 2.2 | 38.5 | 32.1 | 6.1 | 6.4 | 5.3 | 6.2 | 1.73 | 1.78 |
| 10年 | 9.1 | 9.6 | 1.52 | 1.38 | 8.9 | 7.5 | 3.3 | 3.6 | 1.6 | 2.0 | 0.2 | 2.1 | 40.2 | 31.4 | 5.7 | 6.2 | 5.3 | 6.3 | 1.90 | 1.94 |
| 11年 | 8.8 | 9.4 | 1.46 | 1.34 | 9.4 | 7.8 | 2.9 | 3.4 | 1.2 | 1.8 | △ 0.6 | 1.6 | 40.0 | 31.6 | 5.9 | 6.0 | 5.1 | 6.1 | 1.97 | 2.00 |
| 12年 | 9.0 | 9.5 | 1.51 | 1.36 | 9.3 | 7.7 | 3.4 | 3.2 | 1.8 | 1.8 | △ 0.3 | 1.8 | 35.7 | 31.2 | 5.8 | 5.8 | 5.7 | 6.4 | 1.93 | 2.10 |
| 13年 | 9.0 | 9.3 | 1.48 | 1.33 | 9.1 | 7.7 | 2.7 | 3.1 | 1.6 | 1.6 | △ 0.1 | 1.6 | 35.5 | 31.0 | 5.1 | 5.5 | 5.6 | 6.4 | 2.14 | 2.27 |
| 14年 | 8.6 | 9.2 | 1.42 | 1.32 | 9.2 | 7.8 | 3.5 | 3.0 | 2.5 | 1.7 | △ 0.6 | 1.4 | 35.9 | 31.1 | 6.0 | 5.5 | 5.2 | 6.0 | 2.21 | 2.30 |
| 15年 | 8.4 | 8.9 | 1.41 | 1.29 | 9.5 | 8.0 | 3.0 | 3.0 | 2.1 | 1.7 | △ 1.1 | 0.9 | 37.4 | 30.5 | 5.4 | 5.3 | 5.2 | 5.9 | 2.26 | 2.25 |
| 16年 | 8.3 | 8.8 | 1.40 | 1.29 | 9.7 | 8.2 | 2.9 | 2.8 | 1.5 | 1.5 | △ 1.4 | 0.7 | 34.2 | 30.0 | 4.6 | 5.0 | 5.1 | 5.7 | 2.14 | 2.15 |
| 17年 | 8.1 | 8.4 | 1.40 | 1.26 | 10.1 | 8.6 | 2.4 | 2.8 | 1.4 | 1.4 | △ 2.0 | △ 0.2 | 30.5 | 29.1 | 3.8 | 4.8 | 5.1 | 5.7 | 1.98 | 2.08 |
| 18年 | 8.5 | 8.7 | 1.45 | 1.32 | 10.1 | 8.6 | 2.4 | 2.6 | 1.4 | 1.3 | △ 1.6 | 0.1 | 32.1 | 27.5 | 5.2 | 4.6 | 5.2 | 5.8 | 2.07 | 2.04 |
| 19年 | 8.5 | 8.6 | 1.47 | 1.34 | 10.2 | 8.8 | 2.7 | 2.6 | 1.6 | 1.3 | △ 1.7 | △ 0.1 | 24.7 | 26.2 | 3.2 | 4.5 | 5.3 | 5.7 | 2.02 | 2.02 |
| 20年 | 8.6 | 8.7 | 1.53 | 1.37 | 10.6 | 9.1 | 2.5 | 2.6 | 1.6 | 1.2 | △ 2.0 | △ 0.4 | 29.0 | 25.2 | 5.0 | 4.3 | 5.2 | 5.8 | 1.94 | 1.99 |
| 21年 | 8.4 | 8.5 | 1.50 | 1.37 | 10.6 | 9.1 | 2.7 | 2.4 | 1.5 | 1.2 | △ 2.2 | △ 0.6 | 27.5 | 24.6 | 4.6 | 4.2 | 5.2 | 5.6 | 2.00 | 2.01 |
| 22年 | 8.5 | 8.5 | 1.56 | 1.39 | 10.9 | 9.5 | 2.7 | 2.3 | 1.3 | 1.1 | △ 2.5 | △ 1.0 | 30.0 | 24.2 | 5.1 | 4.2 | 5.1 | 5.5 | 1.95 | 1.99 |
| 23年 | 8.4 | 8.3 | 1.55 | 1.39 | 11.7 | 9.9 | 3.2 | 2.3 | 1.6 | 1.1 | △ 3.2 | △ 1.6 | 29.3 | 23.9 | 4.3 | 4.1 | 4.8 | 5.2 | 1.78 | 1.87 |
| 24年 | 8.2 | 8.2 | 1.53 | 1.41 | 11.9 | 10.0 | 2.5 | 2.2 | 0.9 | 1.0 | △ 3.7 | △ 1.7 | 27.1 | 23.4 | 3.7 | 4.0 | 4.8 | 5.3 | 1.86 | 1.87 |
| 25年 | 8.2 | 8.2 | 1.56 | 1.43 | 11.9 | 10.1 | 1.9 | 2.1 | 1.0 | 1.0 | △ 3.6 | △ 1.9 | 27.7 | 22.9 | 4.4 | 3.7 | 4.9 | 5.3 | 1.86 | 1.84 |
| 26年 | 8.0 | 8.0 | 1.57 | 1.42 | 12.1 | 10.1 | 2.3 | 2.1 | 1.1 | 0.9 | △ 4.1 | △ 2.1 | 27.0 | 22.9 | 3.3 | 3.7 | 4.6 | 5.1 | 1.72 | 1.77 |
| 27年 | 7.9 | 8.0 | 1.59 | 1.45 | 12.1 | 10.3 | 1.9 | 1.9 | 1.0 | 0.9 | △ 4.2 | △ 2.3 | 30.4 | 22.0 | 5.2 | 3.7 | 4.6 | 5.1 | 1.78 | 1.81 |
| 28年 | 7.9 | 7.8 | 1.65 | 1.44 | 12.4 | 10.5 | 2.4 | 2.0 | 1.2 | 0.9 | △ 4.5 | △ 2.6 | 23.8 | 21.0 | 3.5 | 3.6 | 4.5 | 5.0 | 1.74 | 1.73 |
| 29年 | 7.6 | 7.6 | 1.62 | 1.43 | 12.6 | 10.8 | 2.2 | 1.9 | 0.9 | 0.9 | △ 5.0 | △ 3.2 | 22.1 | 21.1 | 3.8 | 3.5 | 4.4 | 4.9 | 1.70 | 1.70 |
| 30年 | 7.2 | 7.4 | 1.59 | 1.42 | 12.8 | 11.0 | 1.6 | 1.9 | 0.4 | 0.9 | △ 5.6 | △ 3.6 | 23.8 | 20.9 | 3.0 | 3.3 | 4.2 | 4.7 | 1.71 | 1.68 |
| 令和元年 | 6.8 | 7.0 | 1.53 | 1.36 | 13.0 | 11.2 | 1.3 | 1.9 | 0.8 | 0.9 | △ 6.2 | △ 4.2 | 24.7 | 22.0 | 3.9 | 3.4 | 4.4 | 4.8 | 1.73 | 1.69 |
| 2年 | 6.8 | 6.8 | 1.55 | 1.33 | 13.0 | 11.1 | 1.7 | 1.8 | 0.9 | 0.8 | △ 6.2 | △ 4.3 | 20.5 | 20.1 | 4.7 | 3.2 | 4.0 | 4.3 | 1.70 | 1.57 |
| 3年 | 6.6 | 6.6 | 1.54 | 1.30 | 13.7 | 11.7 | 1.8 | 1.7 | 1.1 | 0.8 | △ 7.1 | △ 5.1 | 18.9 | 19.7 | 3.8 | 3.4 | 3.7 | 4.1 | 1.58 | 1.50 |
| 4年 | 6.2 | 6.3 | 1.49 | 1.26 | 14.9 | 12.9 | 1.5 | 1.8 | 0.4 | 0.8 | △ 8.7 | △ 6.5 | 20.5 | 19.3 | 3.8 | 3.3 | 3.7 | 4.1 | 1.50 | 1.47 |

(注1) 死産率：死産数を出産数(死産数に出生数を加えたもの)で除している

(注2) 周産期死亡率：平成6年まで (妊娠満28週以後の死産数+早期新生児死亡数) ÷ 出生数 × 1,000

平成7年から (妊娠満22週以後の死産数+早期新生児死亡数) ÷ (出生数+妊娠満22週以後の死産数) × 1,000

(2)大分県の出生、死亡、自然増減の年次推移 注:率は人口千人当たり

| 年次 | 出生 | | 死亡 | | 自然増減 | | |
|------|-------|--------|------|--------|------|---------|-------|
| | 数 | 率 | 数 | 率 | 数 | 率 | |
| 1955 | 昭和30年 | 26,429 | 20.7 | 11,359 | 8.9 | 15,070 | 11.8 |
| 1956 | 31年 | 25,047 | 19.5 | 12,096 | 9.4 | 12,951 | 10.1 |
| 1957 | 32年 | 21,893 | 17.2 | 12,256 | 9.6 | 9,637 | 7.6 |
| 1958 | 33年 | 23,124 | 18.2 | 11,038 | 8.7 | 12,086 | 9.5 |
| 1959 | 34年 | 22,212 | 17.6 | 10,806 | 8.5 | 11,406 | 9.0 |
| 1960 | 35年 | 20,127 | 16.2 | 11,273 | 9.1 | 8,854 | 7.1 |
| 1961 | 36年 | 19,461 | 15.8 | 11,035 | 9.0 | 8,426 | 6.9 |
| 1962 | 37年 | 19,049 | 15.7 | 11,078 | 9.1 | 7,971 | 6.6 |
| 1963 | 38年 | 18,794 | 15.6 | 10,378 | 8.6 | 8,416 | 7.0 |
| 1964 | 39年 | 18,471 | 15.5 | 10,268 | 8.6 | 8,203 | 6.9 |
| 1965 | 40年 | 18,534 | 15.6 | 10,587 | 8.9 | 7,947 | 6.7 |
| 1966 | 41年 | 12,743 | 10.8 | 10,212 | 8.7 | 2,531 | 2.2 |
| 1967 | 42年 | 19,395 | 16.6 | 9,832 | 8.4 | 9,563 | 8.2 |
| 1968 | 43年 | 17,716 | 15.2 | 10,184 | 8.8 | 7,532 | 6.5 |
| 1969 | 44年 | 17,618 | 15.2 | 9,718 | 8.4 | 7,900 | 6.8 |
| 1970 | 45年 | 17,579 | 15.3 | 10,418 | 9.0 | 7,161 | 6.2 |
| 1971 | 46年 | 18,361 | 15.9 | 9,641 | 8.3 | 8,720 | 7.5 |
| 1972 | 47年 | 18,813 | 16.2 | 9,854 | 8.5 | 8,959 | 7.7 |
| 1973 | 48年 | 19,171 | 16.5 | 10,003 | 8.6 | 9,168 | 7.9 |
| 1974 | 49年 | 18,765 | 16.1 | 9,781 | 8.4 | 8,984 | 7.7 |
| 1975 | 50年 | 18,336 | 15.4 | 9,859 | 8.3 | 8,477 | 7.1 |
| 1976 | 51年 | 18,305 | 15.3 | 9,904 | 8.3 | 8,401 | 7.0 |
| 1977 | 52年 | 17,776 | 14.8 | 9,527 | 7.9 | 8,249 | 6.8 |
| 1978 | 53年 | 17,197 | 14.2 | 9,593 | 7.9 | 7,604 | 6.3 |
| 1979 | 54年 | 16,969 | 13.9 | 9,207 | 7.5 | 7,762 | 6.4 |
| 1980 | 55年 | 16,296 | 13.3 | 9,744 | 8.0 | 6,552 | 5.3 |
| 1981 | 56年 | 15,509 | 12.6 | 9,754 | 7.9 | 5,755 | 4.7 |
| 1982 | 57年 | 15,242 | 12.4 | 9,311 | 7.5 | 5,931 | 4.8 |
| 1983 | 58年 | 15,317 | 12.4 | 9,818 | 7.9 | 5,499 | 4.4 |
| 1984 | 59年 | 14,850 | 12.0 | 9,550 | 7.7 | 5,300 | 4.3 |
| 1985 | 60年 | 14,420 | 11.6 | 9,736 | 7.8 | 4,684 | 3.8 |
| 1986 | 61年 | 13,954 | 11.2 | 9,776 | 7.8 | 4,178 | 3.4 |
| 1987 | 62年 | 13,351 | 10.7 | 9,623 | 7.7 | 3,728 | 3.0 |
| 1988 | 63年 | 12,868 | 10.4 | 9,977 | 8.0 | 2,891 | 2.3 |
| 1989 | 平成元年 | 12,189 | 9.8 | 9,837 | 7.9 | 2,352 | 1.9 |
| 1990 | 2年 | 11,631 | 9.4 | 10,224 | 8.3 | 1,407 | 1.1 |
| 1991 | 3年 | 11,817 | 9.6 | 10,237 | 8.3 | 1,580 | 1.3 |
| 1992 | 4年 | 11,509 | 9.4 | 10,429 | 8.5 | 1,080 | 0.9 |
| 1993 | 5年 | 11,301 | 9.2 | 10,484 | 8.5 | 817 | 0.7 |
| 1994 | 6年 | 11,770 | 9.6 | 10,266 | 8.4 | 1,504 | 1.2 |
| 1995 | 7年 | 11,125 | 9.1 | 10,937 | 8.9 | 188 | 0.2 |
| 1996 | 8年 | 11,344 | 9.2 | 10,577 | 8.6 | 767 | 0.6 |
| 1997 | 9年 | 11,103 | 9.1 | 10,704 | 8.7 | 399 | 0.3 |
| 1998 | 10年 | 11,129 | 9.1 | 10,859 | 8.9 | 270 | 0.2 |
| 1999 | 11年 | 10,714 | 8.8 | 11,438 | 9.4 | △ 724 | △ 0.6 |
| 2000 | 12年 | 10,910 | 9.0 | 11,289 | 9.3 | △ 379 | △ 0.3 |
| 2001 | 13年 | 10,891 | 9.0 | 11,054 | 9.1 | △ 163 | △ 0.1 |
| 2002 | 14年 | 10,424 | 8.6 | 11,211 | 9.2 | △ 787 | △ 0.6 |
| 2003 | 15年 | 10,213 | 8.4 | 11,555 | 9.5 | △ 1,342 | △ 1.1 |
| 2004 | 16年 | 10,024 | 8.3 | 11,733 | 9.7 | △ 1,709 | △ 1.4 |
| 2005 | 17年 | 9,780 | 8.1 | 12,160 | 10.1 | △ 2,380 | △ 2.0 |
| 2006 | 18年 | 10,156 | 8.5 | 12,092 | 10.1 | △ 1,936 | △ 1.6 |
| 2007 | 19年 | 10,162 | 8.5 | 12,188 | 10.2 | △ 2,026 | △ 1.7 |
| 2008 | 20年 | 10,306 | 8.6 | 12,641 | 10.6 | △ 2,335 | △ 2.0 |
| 2009 | 21年 | 9,961 | 8.4 | 12,528 | 10.6 | △ 2,567 | △ 2.2 |
| 2010 | 22年 | 10,072 | 8.5 | 12,988 | 10.9 | △ 2,916 | △ 2.5 |
| 2011 | 23年 | 9,988 | 8.4 | 13,806 | 11.7 | △ 3,818 | △ 3.2 |
| 2012 | 24年 | 9,650 | 8.2 | 14,050 | 11.9 | △ 4,400 | △ 3.7 |
| 2013 | 25年 | 9,605 | 8.2 | 13,874 | 11.9 | △ 4,269 | △ 3.6 |
| 2014 | 26年 | 9,280 | 8.0 | 14,066 | 12.1 | △ 4,786 | △ 4.1 |
| 2015 | 27年 | 9,113 | 7.9 | 13,958 | 12.1 | △ 4,845 | △ 4.2 |
| 2016 | 28年 | 9,059 | 7.9 | 14,264 | 12.4 | △ 5,205 | △ 4.5 |
| 2017 | 29年 | 8,658 | 7.6 | 14,398 | 12.6 | △ 5,740 | △ 5.0 |
| 2018 | 30年 | 8,200 | 7.2 | 14,492 | 12.8 | △ 6,292 | △ 5.6 |
| 2019 | 令和元年 | 7,624 | 6.8 | 14,614 | 13.0 | △ 6,990 | △ 6.2 |
| 2020 | 2年 | 7,582 | 6.8 | 14,444 | 13.0 | △ 6,862 | △ 6.2 |
| 2021 | 3年 | 7,327 | 6.6 | 15,104 | 13.7 | △ 7,777 | △ 7.1 |
| 2022 | 4年 | 6,798 | 6.2 | 16,266 | 14.9 | △ 9,468 | △ 8.7 |

(参考)用語等の説明

1 用語の解説

- 自然増減 出生数から死亡数を減じたもの
- 乳児死亡 生後1年未満の死亡
- 新生児死亡 生後4週未満の死亡
- 早期新生児死亡 生後1週未満の死亡
- 死産 妊娠満12週以後の死児の出産
- 周産期死亡 妊娠満22週以後の死産に早期新生児死亡を加えたもの

2 比率の解説

- 出生率 $= \frac{\text{年間出生数}}{\text{10月1日現在日本人口}} \times 1,000$
- 死亡率 $= \frac{\text{年間死亡数}}{\text{10月1日現在日本人口}} \times 1,000$
- 乳児死亡率 $= \frac{\text{年間乳児死亡数}}{\text{年間出生数}} \times 1,000$
- 新生児死亡率 $= \frac{\text{年間新生児死亡数}}{\text{年間出生数}} \times 1,000$
- 自然増減率 $= \frac{\text{年間自然増減数}}{\text{10月1日現在日本人口}} \times 1,000$
- 死産率 $= \frac{\text{年間死産数}}{\text{年間出産数(出生数+死産数)}} \times 1,000$
- 自然死産率 $= \frac{\text{年間自然死産数}}{\text{年間出産数(出生数+死産数)}} \times 1,000$
- 人工死産率 $= \frac{\text{年間人工死産数}}{\text{年間出産数(出生数+死産数)}} \times 1,000$
- 周産期死亡率 $= \frac{\text{年間周産期死亡数}}{\text{年間出産数(出生数+妊娠満22週以後の死産数)}} \times 1,000$
- 妊娠満22週以後の死産率 $= \frac{\text{年間妊娠満22週以後の死産数}}{\text{年間出産数(出生数+妊娠満22週以後の死産数)}} \times 1,000$
- 早期新生児死亡率 $= \frac{\text{年間早期新生児死亡数}}{\text{年間出生数}} \times 1,000$
- 婚姻率 $= \frac{\text{年間婚姻届出件数}}{\text{10月1日現在日本人口}} \times 1,000$
- 離婚率 $= \frac{\text{年間離婚届出件数}}{\text{10月1日現在日本人口}} \times 1,000$
- 合計特殊出生率 $= \left[\frac{\text{年間の母の年齢別出生数}}{\text{年齢別女性人口}} \right]$ の15歳から49歳までの合計
- 死因別死亡率 $= \frac{\text{年間死因別死亡数}}{\text{10月1日現在日本人口}} \times 100,000$

3 死産及び乳児死亡等の関係図

