

大分県の生涯学習・社会教育

—令和4年度市町村生涯学習・社会教育の現状
及び令和3年度生涯学習・社会教育推進の実績—

令和4年11月
大分県教育委員会

目次

I	令和4年度 市町村生涯学習・社会教育の現状について…	1
---	----------------------------	---

II 令和3年度 県の生涯学習・社会教育の推進について

1	生涯学習・社会教育推進の取組（昭和40年以降）	19
2	社会教育課及び所管施設の社会教育関係職員	25
	（1）令和3年度社会教育行政職員数	
	（2）過去6年間の社会教育主事数の推移	
3	令和3年度社会教育課関係予算・補助金	
	（1）大分県社会教育課関係予算額の推移	26
	（2）生涯学習・社会教育関係補助金等	28
4	県立社会教育施設の利用状況等	
	（1）県立図書館	29
	（2）大分県立香々地青少年の家	31
	（3）大分県立九重青少年の家	32
5	その他	
	（1）社会教育関係団体（補助金交付団体等）一覧	33
	（2）大分県社会教育委員名簿	34

III 令和3年度 市町村の生涯学習・社会教育の推進について

1	市町村教育委員会事務局の社会教育関係職員	35
2	社会教育関係施設	36
3	生涯学習・社会教育関係予算（令和3年度）	37
4	生涯学習・社会教育関係事業（令和3年度）	38
5	社会教育関係団体	40

資料編

1	市町村生涯学習推進体制整備の状況	41
2	市町村生涯学習・社会教育行政体制	43
3	公民館本館・分館別設置状況及び利用者総数	46
4	公民館職員の配置状況及び公民館運営審議会設置状況	47
5	県・市町村の社会教育施設	49
6	市町村社会教育費等	60
7	生涯学習・社会教育関係の学級・講座数	61
8	人権教育に関する学級・講座数	76
9	外国人に対する学級・講座等の実施状況	77
10	社会教育関係団体	80
11	高等学校・大学等開放講座の状況	81

I 令和4年度市町村生涯学習・社会教育の現状について

中津市

【生涯学習・社会教育主管課】

主管課名	社会教育課		人口(人口推計令和4年4月1日現在)	82,626 人
住 所	〒871-8501 中津市豊田町14番地3		E-mail	syakaikyouiku@city.nakatsu.lg.jp
			電話	0979-22-4942
			ファクシミリ	0979-22-1492

【令和4年度当初予算】

(単位:千円)

一般会計(A)	教育費(B)	B/A	社会教育費総額	教育費総額に対する割合	社会教育活動事業費	社会教育費総額に対する割合
42,876,081	3,757,409	8.8%	933,764	24.9%	615,019	65.9%

【生涯学習・社会教育推進計画の状況】

名称				
策定年度	令和 年	計画期間	令和 年～令和 年	

【子どもの読書活動推進計画策定状況】

担当課	小幡記念図書館	
名称	第2次子ども読書活動推進実施計画	
策定年度	平成31年	
計画期間	平成31年～令和5年	

【市町村立幼稚園・こども園・学校数】※令和4年5月1日現在

校種	校数	児童生徒数
幼稚園・こども園	11 園	258 人
小学校	21 校	4,599 人
中学校	10 校	2,306 人

【各種会議の状況】

①社会教育委員の会

委員数	定数	開会予定数
19 人	20 人	3 回

②公民館運営審議会

委員数	定数	開会予定数
15 人	15 人	2 回

③図書館協議会

委員数	定数	開会予定数
11 人	12 人	1 回

【教育委員会所管の施設数】※公民館は、自治公民館は除く。

所管施設	館数	うち指定管理
公民館(本館・分館)	25 (15・10)	0 (0・0)
公民館類似施設	0	0
青少年教育施設	0	0
図書館(本・分館)	5 (1・4)	0 (0・0)
図書館同種施設	0	0
女性教育施設	0	0
生涯学習センター	1	0
視聴覚センター・ライブラリー	0	0
登録博物館	1	0
博物館相当施設	1	0
教育集会所	3	1
文化会館等	3	3
その他施設	1	0

【教育委員会体制】(分野ごとの担当課)

分野	主管課名
生涯学習・社会教育	社会教育課・生涯学習推進室
公民館の管理及び運営	社会教育課・生涯学習推進室
図書館	小幡記念図書館
視聴覚教育	学校教育課
人権教育	生涯学習推進室・学校教育課
社会体育	体育・給食課
青少年健全育成	生涯学習推進室
文化財	歴史博物館
芸術文化	社会教育課

【生涯学習・社会教育主管課職員】

課長 (主管課長の人数)		社会教育主事 (発令者)		社会教育主事補	
専任	兼任	専任	兼任	専任	兼任
2	0	2	0	0	0
その他職員					
正規職員		臨時・非常勤	社会教育指導員 (うち人権教育担当者数)	スポーツ推進委員	
専任	兼任			専任	兼任
8	0	2	17 (5)		0

【組織図】(令和4年4月～)

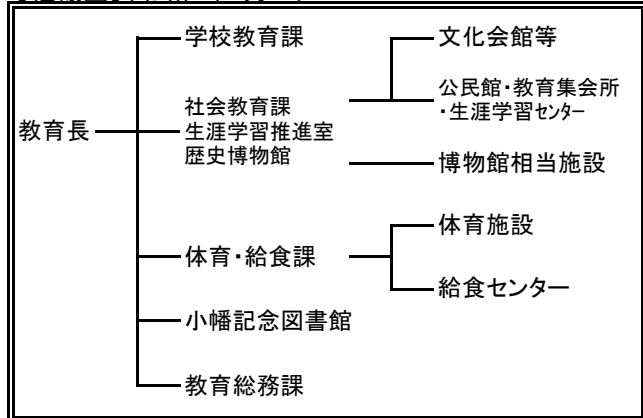

I 令和4年度市町村生涯学習・社会教育の現状について

豊後高田市

【生涯学習・社会教育主管課】

主管課名	教育総務課	人口(人口推計令和4年4月1日現在)	22,444 人
住 所	〒872-1101	E-mail	k-soumu@city.bungotakada.lg.jp
	豊後高田市中真玉2144-12	電話	0978-53-5112
		ファクシミリ	0978-53-4731

【令和4年度当初予算】

(単位:千円)

一般会計(A)	教育費(B)	B/A	社会教育費総額	教育費総額に対する割合	社会教育活動事業費	社会教育費総額に対する割合
16,985,755	1,355,524	8.0%	236,495	17.4%	170,055	71.9%

【生涯学習・社会教育推進計画の状況】

名称	
策定年度	令和 年
計画期間	令和 年～令和 年

【子どもの読書活動推進計画策定状況】

担当課	教育総務課
名称	第3次豊後高田市子ども読書活動推進計画
策定年度	令和3年
計画期間	令和4年～令和8年

【市町村立幼稚園・こども園・学校数】※令和4年5月1日現在

校種	校数	児童生徒数
幼稚園・こども園	2園	127人
小学校	11校	1,016人
中学校	6校	510人

【各種会議の状況】

①社会教育委員の会

委員数	定数	開会予定数
15人	15人	2回

②公民館運営審議会

委員数	定数	開会予定数
15人	15人	1回

③図書館協議会

委員数	定数	開会予定数
8人	10人	1回

【教育委員会所管の施設数】※公民館は、自治公民館は除く【教育委員会体制】(分野ごとの担当課)

所管施設	館数	うち指定管理
公民館(本館・分館)	14 (14・0)	0 (0・0)
公民館類似施設	0	0
青少年教育施設	0	0
図書館(本・分館)	1 (1・0)	1 (1・0)
図書館同種施設	0	0
女性教育施設	0	0
生涯学習センター	0	0
視聴覚センター・ライブラリー	0	0
登録博物館	0	0
博物館相当施設	0	0
教育集会所	4	0
文化会館等	0	0
その他施設	0	0

分野	主管課名
生涯学習・社会教育	教育総務課
公民館の管理及び運営	中央公民館
図書館	教育総務課
視聴覚教育	教育総務課
人権教育	教育総務課
社会体育	教育総務課
青少年健全育成	教育総務課
文化財	文化財室
芸術文化	教育総務課

【生涯学習・社会教育主管課職員】

課長 (主管課長の人数)		社会教育主事 (発令者)		社会教育主事補	
専任	兼任	専任	兼任	専任	兼任
1	1	0	0	0	0
その他職員			社会教育指導員 (うち人権教育担当者数)	スポーツ推進委員	
正規職員		臨時・非常勤			
専任	兼任				
10	4	0	4 (1)	9	

【組織図】(令和4年4月～)

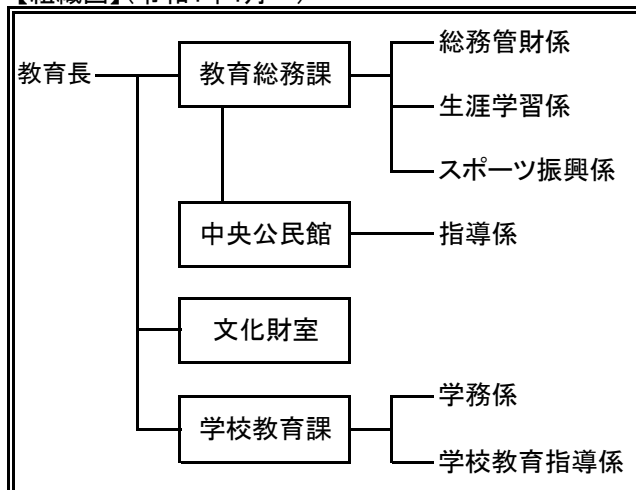

I 令和4年度市町村生涯学習・社会教育の現状について

宇佐市

【生涯学習・社会教育主管課】

主管課名	社会教育課		人口(人口推計令和4年4月1日現在)	53,615	人
住 所	〒879-0492 宇佐市大字上田1030番地の1		E-mail	syougai05@city.usa.lg.jp	
			電話	0978-27-8198	
			ファクシミリ	0978-27-8232	

【令和4年度当初予算】

(単位:千円)

一般会計(A)	教育費(B)	B/A	社会教育費総額	教育費総額に対する割合	社会教育活動事業費	社会教育費総額に対する割合
30,306,000	2,505,361	8.3%	705,725	28.2%	346,466	49.1%

【生涯学習・社会教育推進計画の状況】

名称					
策定年度	令和 年	計画期間	令和 年	～	平成 年

【子どもの読書活動推進計画策定状況】

担当課	図書館	
名称	第三次宇佐市子ども読書推進計画	
策定年度	平成 30 年	
計画期間	平成 31 年～令和 5 年	

【市町村立幼稚園・こども園・学校数】※令和4年5月1日現在

校種	校数	児童生徒数
幼稚園・こども園	1 園(1 休園)	0 人
小学校	27 校	2,553 人
中学校	7 校	1,376 人

【各種会議の状況】

①社会教育委員の会

委員数	定数	開会予定数
12 人	20 人	3 回

②公民館運営審議会

委員数	定数	開会予定数
19 人	20 人	2 回

③図書館協議会

委員数	定数	開会予定数
13 人	20 人	2 回

【教育委員会所管の施設数】※公民館は、自治公民館は除く。

所管施設	館数	うち指定管理
公民館(本館・分館)	33 (15・18)	0 (0・0)
公民館類似施設	0	0
青少年教育施設	0	0
図書館(本・分館)	3 (1・2)	0 (0・0)
図書館同種施設	0	0
女性教育施設	0	0
生涯学習センター	0	0
視聴覚センター・ライブラリー	0	0
登録博物館	0	0
博物館相当施設	1	0
教育集会所	19	0
文化会館等	0	0
その他施設	0	0

【教育委員会体制】(分野ごとの担当課)

分野	主管課名
生涯学習・社会教育	社会教育課
公民館の管理及び運営	社会教育課
図書館	図書館
視聴覚教育	図書館
人権・同和教育	社会教育課
社会体育	文化・スポーツ振興課
青少年健全育成	社会教育課
文化財	社会教育課
芸術文化	文化・スポーツ振興課

【生涯学習・社会教育主管課職員】

課長 (主管課長の人数)		社会教育主事 (発令者)		社会教育主事補		
専任	兼任	専任	兼任	専任	兼任	
1	0	1	0	0	0	
その他職員						
正規職員		臨時・非常勤	社会教育指導員 (うち人権教育担当者数)	スポーツ推進委員		
専任	兼任					
13	0	3	13 (8)	30		

【組織図】(令和4年4月～)

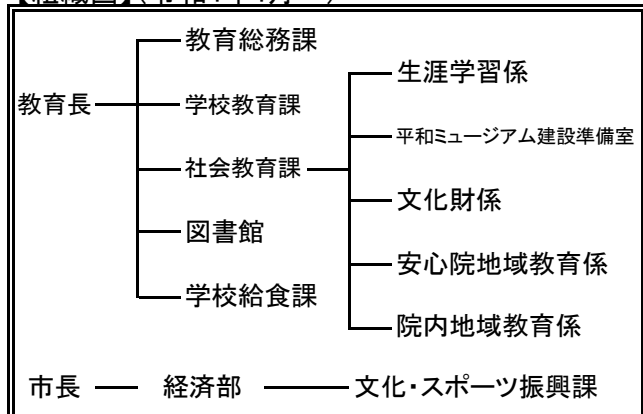

I 令和4年度市町村生涯学習・社会教育の現状について

別府市

【生涯学習・社会教育主管課】

主管課名	社会教育課		人口(人口推計令和4年4月1日現在)	112,655 人
住 所	〒874-8511 別府市上野口町1番15号		E-mail	lle-be@city.beppu.lg.jp
			電話	0977-21-1587
			ファクシミリ	0977-22-5100

【令和4年度当初予算】

(単位:千円)

一般会計(A)	教育費(B)	B/A	社会教育費総額	教育費総額に対する割合	社会教育活動事業費	社会教育費総額に対する割合
52,350,000	4,273,505	8.2%	459,080	10.7%	175,755	38.3%

【生涯学習・社会教育推進計画の状況】

名称	社会教育課重点目標		
策定年度	令和3年度	計画期間	令和4年度

【子どもの読書活動推進計画策定状況】

担当課	社会教育課	
名称	子ども読書活動推進計画(第3次)	
策定年度	令和3年	
計画期間	令和4年～令和8年	

【市町村立幼稚園・こども園・学校数】※令和4年5月1日現在

校種	校数	児童生徒数
幼稚園・こども園	14園	389人
小学校	14校	4,807人
中学校	7校	2,470人

【各種会議の状況】

①社会教育委員の会

委員数	定数	開会予定数
14人	30人	4回

②公民館運営審議会

委員数	定数	開会予定数
17人	30人	2回

③図書館協議会

委員数	定数	開会予定数
8人	8人	2回

【教育委員会所管の施設数】※公民館は、自治公民館は除く。

所管施設	館数	うち指定管理
公民館(本館・分館)	7(6・1)	0(0・0)
公民館類似施設	1	0
青少年教育施設	1	0
図書館(本・分館)	1(1・0)	0(0・0)
図書館同種施設	0	0
女性教育施設	0	0
生涯学習センター	1	0
視聴覚センター・ライブラリー	1	0
登録博物館	0	0
博物館相当施設	1	0
教育集会所	0	0
文化会館等	1	0
その他施設	3	1

【教育委員会体制】(分野ごとの担当課)

分野	主管課名
生涯学習・社会教育	社会教育課
公民館の管理及び運営	社会教育課
図書館	社会教育課
視聴覚教育	社会教育課
人権教育	共生社会実現・部落差別解消推進課
社会体育	スポーツ推進課
青少年健全育成	社会教育課
文化財	社会教育課
芸術文化	社会教育課・文化国際課

【生涯学習・社会教育主管課職員】

課長 (主管課長の人数)		社会教育主事 (発令者)		社会教育主事補	
専任	兼任	専任	兼任	専任	兼任
0	1	1	0	0	0
その他職員					
正規職員		臨時・非常勤	社会教育指導員 (うち人権教育担当者数)	スポーツ推進委員	
専任	兼任			専任	兼任
10	0	4	2(0)	0	

【組織図】(令和4年4月～)

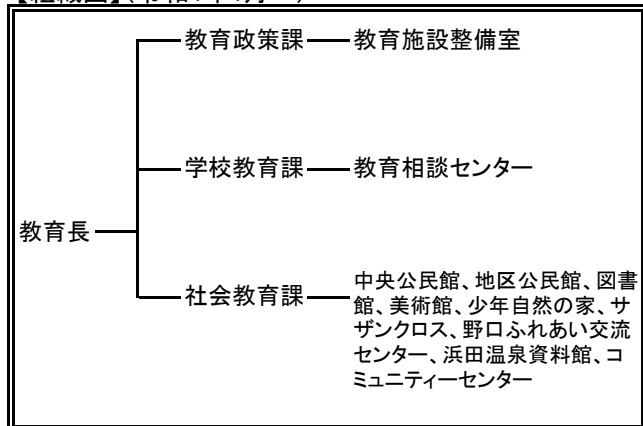

I 令和4年度市町村生涯学習・社会教育の現状について

杵築市

【生涯学習・社会教育主管課】

主管課名	社会教育課		人口(人口推計令和4年4月1日現在)	27,488	人
住 所	〒879-1307 杵築市山香町大字野原1010番地2		E-mail	syakyo@city.kitsuki.lg.jp	
			電話	0977-75-2413	
			ファクシミリ	0977-75-0184	

【令和4年度当初予算】

(単位:千円)

一般会計(A)	教育費(B)	B/A	社会教育費総額	教育費総額に対する割合	社会教育活動事業費	社会教育費総額に対する割合
17,270,000	1,387,855	8.0%	434,271	31.3%	154,797	35.6%

【生涯学習・社会教育推進計画の状況】

名称					
策定年度	令和 年	計画期間	令和 年～令和 年		

【子どもの読書活動推進計画策定状況】

担当課	社会教育課	
名称	第2次子ども読書推進計画	
策定年度	令和 2 年	
計画期間	令和 3 年～令和 7 年	

【市町村立幼稚園・こども園・学校数】※令和4年5月1日現在

校種	校数	児童生徒数
幼稚園・こども園	7 園	75人
小学校	10 校	1,241人
中学校	3 校	729人

【各種会議の状況】

①社会教育委員の会

委員数	定数	開会予定数
20 人	25 人	3 回

②公民館運営審議会

委員数	定数	開会予定数
20 人	20 人	3 回

③図書館協議会

委員数	定数	開会予定数
6 人	6 人	2 回

【教育委員会所管の施設数】※公民館は、自治公民館は除く。

所管施設	館数	うち指定管理
公民館(本館・分館)	14 (14・0)	0 (0・0)
公民館類似施設	0	0
青少年教育施設	0	0
図書館(本・分館)	3 (1・2)	0 (0・0)
図書館同種施設	0	0
女性教育施設	0	0
生涯学習センター	0	0
視聴覚センター・ライブラリー	0	0
登録博物館	0	0
博物館相当施設	0	0
教育集会所	4	0
文化会館等	0	0
その他施設	13	10

【教育委員会体制】(分野ごとの担当課)

分野	主管課名
生涯学習・社会教育	社会教育課
公民館の管理及び運営	社会教育課
図書館	社会教育課
視聴覚教育	社会教育課
人権教育	社会教育課
社会体育	文化・スポーツ振興課
青少年健全育成	社会教育課
文化財	文化・スポーツ振興課
芸術文化	文化・スポーツ振興課

【生涯学習・社会教育主管課職員】

課長 (主管課長の人数)		社会教育主事 (発令者)		社会教育主事 補	
専任	兼任	専任	兼任	専任	兼任
1	1	0	0	0	0
その他職員					
正規職員		臨時・ 非常勤	社会教育 指導員 (うち人権教育 担当者数)	スポー ツ推進 委員	
専任	兼任				
9	2	7	4 (4)	24	

【組織図】(令和4年4月～)

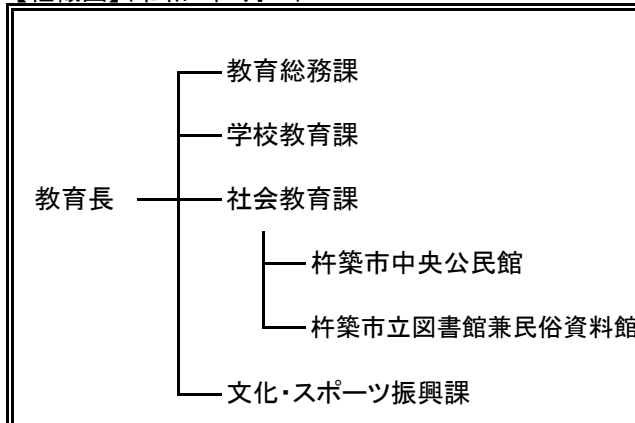

I 令和4年度市町村生涯学習・社会教育の現状について

国東市

【生涯学習・社会教育主管課】

主管課名	社会教育課	人口(人口推計令和4年4月1日現在)	26,390 人
住 所	〒873-0503 国東市国東町鶴川160番地2	E-mail	shakai-kyoiku@city.kunisaki.lg.jp
		電話	0978-72-2121
		ファクシミリ	0978-72-4070

【令和4年度当初予算】

(単位:千円)

一般会計(A)	教育費(B)	B/A	社会教育費総額	教育費総額に対する割合	社会教育活動事業費	社会教育費総額に対する割合
24,206,731	1,756,935	7.3%	716,860	40.8%	581,003	81.0%

【生涯学習・社会教育推進計画の状況】

名称	国東市長期社会教育計画		
策定年度	平成30年	計画期間	平成30年～令和9年

【子どもの読書活動推進計画策定状況】

担当課	図書館
名称	第2次国東市子ども読書活動推進計画
策定年度	平成29年
計画期間	平成30年～令和4年

【市町村立幼稚園・こども園・学校数】※令和4年5月1日現在

校種	校数	児童生徒数
幼稚園・こども園	4園	17人
小学校	8校	980人
中学校	4校	560人

【各種会議の状況】

①社会教育委員の会

委員数	定数	開会予定数
14人	15人	2回

②公民館運営審議会

委員数	定数	開会予定数
24人	24人	8回

③図書館協議会

委員数	定数	開会予定数
12人	12人	2回

【教育委員会所管の施設数】※公民館は、自治公民館は除く。

所管施設	館数	うち指定管理
公民館(本館・分館)	19(3・16)	0(0・0)
公民館類似施設	0	0
青少年教育施設	0	0
図書館(本・分館)	4(4・0)	0(0・0)
図書館同種施設	0	0
女性教育施設	0	0
生涯学習センター	1	0
視聴覚センター・ライブラリー	4	0
登録博物館	1	0
博物館相当施設	0	0
教育集会所	2	2
文化会館等	1	0
その他施設	29	6

【教育委員会体制】(分野ごとの担当課)

分野	主管課名
生涯学習・社会教育	社会教育課
公民館の管理及び運営	社会教育課
図書館	社会教育課
視聴覚教育	社会教育課
人権教育	社会教育課
社会体育	社会教育課
青少年健全育成	社会教育課
文化財	文化財課
芸術文化	社会教育課

【生涯学習・社会教育主管課職員】

課長 (主管課長の人数)		社会教育主事 (発令者)		社会教育主事補		
専任	兼任	専任	兼任	専任	兼任	
1	0	0	0	0	0	
その他職員						
正規職員		臨時・非常勤	社会教育指導員 (うち人権教育担当者数)	スポーツ推進委員		
専任	兼任					
15	4	40	4(4)	41		

【組織図】(令和4年4月～)

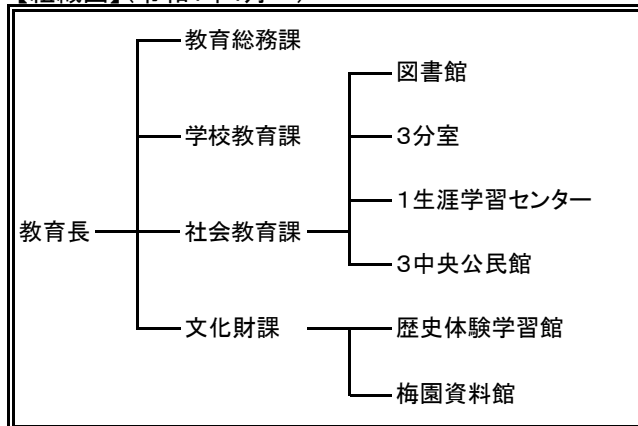

I 令和4年度市町村生涯学習・社会教育の現状について

姫島村

【生涯学習・社会教育主管課】

主管課名	教育課	人口(人口推計令和4年4月1日現在)	1,856 人
住 所	〒872-1501	E-mail	s-kyouiku@vill.himeshima.oita.jp
	東国東郡姫島村1681番地の2	電話	0978-87-2113
		ファクシミリ	0978-87-3567

【令和4年度当初予算】

(単位:千円)

一般会計(A)	教育費(B)	B/A	社会教育費総額	教育費総額に対する割合	社会教育活動事業費	社会教育費総額に対する割合
2,724,600	183,683	6.7%	47,439	25.8%	26,666	56.2%

【生涯学習・社会教育推進計画の状況】

名称	
策定年度	令和 年
計画期間	令和 年～令和 年

【子どもの読書活動推進計画策定状況】

担当課	教育課 社会教育係
名称	姫島村子ども読書活動推進計画
策定年度	平成 26 年
計画期間	平成 27 年～

【市町村立幼稚園・こども園・学校数】※令和4年5月1日現在

校種	校数	児童生徒数
幼稚園・こども園	1 園	7 人
小学校	1 校	67 人
中学校	1 校	28 人

【各種会議の状況】

①社会教育委員の会

委員数	定数	開会予定数
6 人	10 人	3 回

②公民館運営審議会

委員数	定数	開会予定数
6 人	10 人	3 回

③図書館協議会

委員数	定数	開会予定数
人	人	回

【教育委員会所管の施設数】※公民館は、自治公民館は除く。

所管施設	館数	うち指定管理
公民館(本館・分館)	2 (1・1)	0 (0・0)
公民館類似施設	0	0
青少年教育施設	0	0
図書館(本・分館)	0 (0・0)	0 (0・0)
図書館同種施設	1	0
女性教育施設	0	0
生涯学習センター	0	0
視聴覚センター・ライブラリー	0	0
登録博物館	0	0
博物館相当施設	0	0
教育集会所	0	0
文化会館等	0	0
その他施設	3	0

【教育委員会体制】(分野ごとの担当課)

分野	主管課名
生涯学習・社会教育	教育課 社会教育係
公民館の管理及び運営	教育課 社会教育係
図書館	教育課 社会教育係
視聴覚教育	教育課 社会教育係
人権教育	教育課 社会教育係・学校教育係
社会体育	教育課 社会教育係
青少年健全育成	教育課 社会教育係
文化財	教育課 社会教育係
芸術文化	教育課 社会教育係

【生涯学習・社会教育主管課職員】

課長 (主管課長の人数)		社会教育主事 (発令者)		社会教育主事補	
専任	兼任	専任	兼任	専任	兼任
0	1	0	0	0	0
その他職員				社会教育指導員 (うち人権教育担当者数)	スポーツ推進委員
正規職員		臨時・非常勤			
専任	兼任	専任	兼任		
0	2	2		0 ()	2

【組織図】(令和4年4月～)

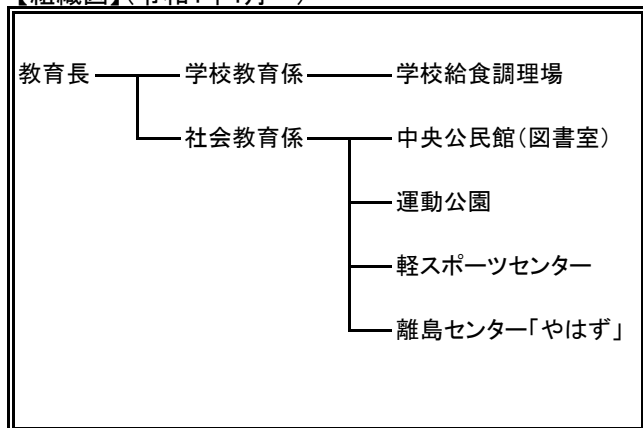

I 令和4年度市町村生涯学習・社会教育の現状について

日出町

【生涯学習・社会教育主管課】

主管課名	社会教育課		人口(人口推計令和4年4月1日現在)	28,113 人
住 所	〒879-1506 速見郡日出町3891番地2 (日出町中央公民館内)		E-mail	syakaikyoiku@town.hiji.lg.jp
			電話	0977-73-3156
			ファクシミリ	0977-72-8680

【令和4年度当初予算】

(単位:千円)

一般会計(A)	教育費(B)	B/A	社会教育費総額	教育費総額に対する割合	社会教育活動事業費	社会教育費総額に対する割合
17,434,965	1,066,583	6.1%	290,630	27.2%	113,387	39.0%

【生涯学習・社会教育推進計画の状況】

名称	日出町教育推進計画(第2次)		
策定年度	平成30年	計画期間	平成30年～令和7年

【子どもの読書活動推進計画策定状況】

担当課	教育委員会学校教育課/社会教育課		
名称	日出町子ども読書活動推進計画(第2次)		
策定年度	平成28年	計画期間	平成28年～令和3年

【市町村立幼稚園・こども園・学校数】※令和4年5月1日現在

校種	校数	児童生徒数
幼稚園・こども園	11園	732人
小学校	5校	1,544人
中学校	2校	781人

【各種会議の状況】

①社会教育委員の会

委員数	定数	開会予定数
10人	10人	3回

②公民館運営審議会

委員数	定数	開会予定数
40人	70人	18回

③図書館協議会

委員数	定数	開会予定数
10人	10人	3回

【教育委員会所管の施設数】※公民館は、自治公民館は除く。

所管施設	館数	うち指定管理
公民館(本館・分館)	7(7・0)	0(0・0)
公民館類似施設	0	0
青少年教育施設	0	0
図書館(本・分館)	1(1・0)	0(0・0)
図書館同種施設	0	0
女性教育施設	0	0
生涯学習センター	0	0
視聴覚センター・ライブラリー	0	0
登録博物館	0	0
博物館相当施設	1	0
教育集会所	0	0
文化会館等	0	0
その他施設	0	0

【教育委員会体制】(分野ごとの担当課)

分野	主管課名
生涯学習・社会教育	社会教育課
公民館の管理及び運営	中央公民館
図書館	町立図書館
視聴覚教育	-
人権教育	社会教育課
社会体育	文化・スポーツ振興課
青少年健全育成	社会教育課
文化財	文化・スポーツ振興課
芸術文化	文化・スポーツ振興課

【生涯学習・社会教育主管課職員】

課長 (主管課長の人数)		社会教育主事 (発令者)		社会教育主事 補		
専任	兼任	専任	兼任	専任	兼任	
1	1	0	0	0	0	
その他職員						
正規職員		臨時・ 非常勤	社会教育 指導員 (うち人権教育 担当者数)	スポー ツ推進 委員		
専任	兼任					
2	2	10	0(0)	15		

【組織図】(令和4年4月～)

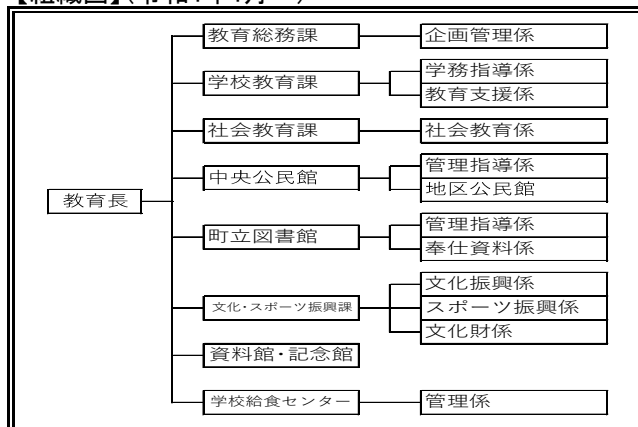

I 令和4年度市町村生涯学習・社会教育の現状について

大分市

【生涯学習・社会教育主管課】

主管課名	社会教育課		人口(人口推計令和4年4月1日現在)	476,386 人
住 所	〒 870-8504 大分市荷揚町2番31号		E-mail	syakaikyoiku@city.oita.oita.jp
			電話	097-537-5722
			ファクシミリ	097-532-8102

【令和4年度当初予算】

(単位:千円)

一般会計(A)	教育費(B)	B/A	社会教育費総額	教育費総額に対する割合	社会教育活動事業費	社会教育費総額に対する割合
186,580,000	15,188,651	8.1%	4,265,339	28.1%	2,552,195	59.8%

【生涯学習・社会教育推進計画の状況】

名称	大分市生涯学習推進計画(第三次)		
策定年度	平成 28 年	計画期間	平成 29 年～令和 6 年

【子どもの読書活動推進計画策定状況】

担当課	大分市教育委員会社会教育課		
名称	大分市子どもの読書活動推進計画(第四次)		
策定年度	令和 2 年	計画期間	令和 3 年～令和 7 年

【市町村立幼稚園・こども園・学校数】※令和4年5月1日現在

校種	校数	児童生徒数
幼稚園・こども園	17園(うち2園休園)	373 人
義務教育学校	1 校	972 人
小学校	54 校	25,114 人
中学校	28 校	12,101 人

【各種会議の状況】

①社会教育委員の会

委員数	定数	開会予定数
20 人	20 人	6 回

②公民館運営審議会

委員数	定数	開会予定数
124 人	390 人	26 回

③図書館協議会

委員数	定数	開会予定数
8 人	10 人	2 回

【教育委員会所管の施設数】※公民館は、自治公民館は除く。

所管施設	館数	うち指定管理
公民館(本館・分館)	13 (13・0)	(0・0)
公民館類似施設	0	0
青少年教育施設	1	0
図書館(本・分館)	2 (1・1)	(0・0)
図書館同種施設	0	0
女性教育施設	0	0
生涯学習センター	0	0
視聴覚センター・ライブラリー	0	0
登録博物館	1	0
博物館相当施設	0	0
教育集会所	4	0
文化会館等	0	0
その他施設	0	0

【教育委員会体制】(分野ごとの担当課)

分野	主管課名
生涯学習・社会教育	社会教育課
公民館の管理及び運営	(市民協働推進課)
図書館	社会教育課
視聴覚教育	社会教育課・教育センター
人権教育	人権・同和教育課
社会体育	(スポーツ振興課)
青少年健全育成	社会教育課
文化財	文化財課
芸術文化	社会教育課・美術振興課

【生涯学習・社会教育主管課職員】

課長 (主管課長の人数)		社会教育主事 (発令者)		社会教育主事補	
専任	兼任	専任	兼任	専任	兼任
1	1	0	0	0	0
その他職員					
正規職員		臨時・非常勤		社会教育指導員 (うち人権教育担当者数)	スポーツ推進委員
専任	兼任	専任	兼任		
14	5	11		17 (17)	207

【組織図】(令和4年4月～)

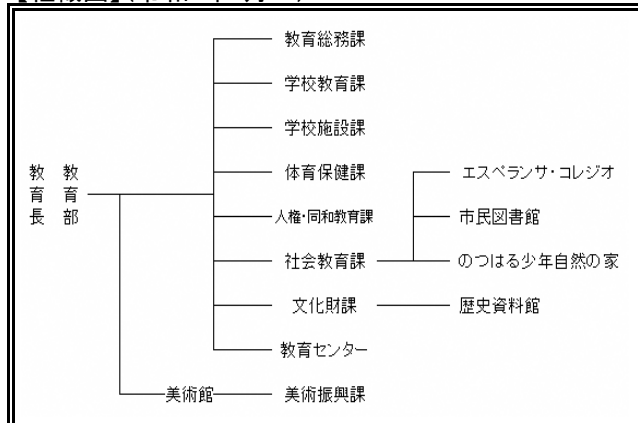

I 令和4年度市町村生涯学習・社会教育の現状について

臼杵市

【生涯学習・社会教育主管課】

主管課名	社会教育課		人口(人口推計令和4年4月1日現在)	34,977	人
住 所	〒875-0041 臼杵市大字臼杵2-107番562 (臼杵市中央公民館内)		E-mail	t-yamasa@city.usuki.lg.jp	
			電話	0972-63-6444	
			ファクシミリ	0972-63-6539	

【令和4年度当初予算】

(単位:千円)

一般会計(A)	教育費(B)	B/A	社会教育費総額	教育費総額に対する割合	社会教育活動事業費	社会教育費総額に対する割合
20,803,196	1,446,384	7.0%	471,511	32.6%	194,772	41.3%

【生涯学習・社会教育推進計画の状況】

名称						
策定年度	令和	年	計画期間	令和	年～令和	年

【子どもの読書活動推進計画策定状況】

担当課	社会教育課	
名称	第3次臼杵市子ども読書活動推進計画	
策定年度	令和3年	
計画期間	令和3年～令和7年	

【市町村立幼稚園・こども園・学校数】※令和4年5月1日現在

校種	校数	児童生徒数
幼稚園・こども園	2園	83人
小学校	13校	1,568人
中学校	5校	860人

【各種会議の状況】

①社会教育委員の会

委員数	定数	開会予定数
13人	15人	3回

②公民館運営審議会

委員数	定数	開会予定数
13人	15人	2回

③図書館協議会

委員数	定数	開会予定数
5人	10人	2回

【教育委員会所管の施設数】※公民館は、自治公民館は除く。

所管施設	館数	うち指定管理
公民館(本館・分館)	7(7・0)	3(3・0)
公民館類似施設	0	0
青少年教育施設	0	0
図書館(本・分館)	2(1・1)	0(0・0)
図書館同種施設	0	0
女性教育施設	0	0
生涯学習センター	0	0
視聴覚センター・ライブラリー	1	0
登録博物館	0	0
博物館相当施設	0	0
教育集会所	1	0
文化会館等	1	0
その他施設	27	10

【教育委員会体制】(分野ごとの担当課)

分野	主管課名
生涯学習・社会教育	社会教育課
公民館の管理及び運営	社会教育課
図書館	社会教育課
視聴覚教育	社会教育課
人権教育	部落差別解消推進・人権教育室 社会教育課
社会体育	社会教育課
青少年健全育成	社会教育課
文化財	文化・文化財課
芸術文化	文化・文化財課

【生涯学習・社会教育主管課職員】

課長 (主管課長の人数)		社会教育主事 (発令者)		社会教育主事補		
専任	兼任	専任	兼任	専任	兼任	
1	0	0	1	0	0	
その他職員						
正規職員		臨時・非常勤	社会教育指導員 (うち人権教育担当者数)	スポーツ推進委員		
専任	兼任					
11	1	23	8(1)	22		

【組織図】(令和4年4月～)

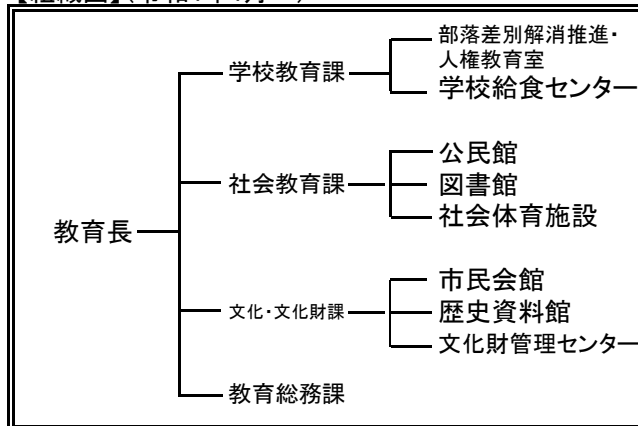

I 令和4年度市町村生涯学習・社会教育の現状について

津久見市

【生涯学習・社会教育主管課】

主管課名	生涯学習課	人口(人口推計令和4年4月1日現在)	16,151 人
住 所	〒879-2431	E-mail	tsu-kyoushou@city.tsukumi.lg.jp
	津久見市大友町5番15号	電話	0972-82-9528
		ファクシミリ	0972-85-0081

【令和4年度当初予算】

(単位:千円)

一般会計(A)	教育費(B)	B/A	社会教育費総額	教育費総額に対する割合	社会教育活動事業費	社会教育費総額に対する割合
9,283,971	658,268	7.1%	228,665	34.7%	114,914	50.3%

【生涯学習・社会教育推進計画の状況】

名称	
策定年度	令和 年
計画期間	令和 年～令和 年

【子どもの読書活動推進計画策定状況】

担当課	生涯学習課
名称	第2次津久見市子ども読書活動推進計画
策定年度	令和2年
計画期間	令和3年～令和7年

【市町村立幼稚園・こども園・学校数】※令和4年5月1日現在

校種	校数	児童生徒数
幼稚園・こども園	園	人
小学校	5校	599人
中学校	3校	308人

【各種会議の状況】

①社会教育委員の会

委員数	定数	開会予定数
14人	20人	2回

②公民館運営審議会

委員数	定数	開会予定数
人	人	回

③図書館協議会

委員数	定数	開会予定数
人	人	回

【教育委員会所管の施設数】※公民館は、自治公民館は除く。

所管施設	館数	うち指定管理
公民館(本館・分館)	1(1・0)	0(0・0)
公民館類似施設	0	0
青少年教育施設	1	0
図書館(本・分館)	1(1・0)	0(0・0)
図書館同種施設	0	0
女性教育施設	0	0
生涯学習センター	0	0
視聴覚センター・ライブラリー	0	0
登録博物館	0	0
博物館相当施設	0	0
教育集会所	0	0
文化会館等	1	0
その他施設	5	5

【教育委員会体制】(分野ごとの担当課)

分野	主管課名
生涯学習・社会教育	生涯学習課
公民館の管理及び運営	生涯学習課
図書館	生涯学習課
視聴覚教育	生涯学習課
人権教育	生涯学習課
社会体育	生涯学習課
青少年健全育成	生涯学習課
文化財	生涯学習課
芸術文化	生涯学習課

【生涯学習・社会教育主管課職員】

課長 (主管課長の人数)		社会教育主事 (発令者)		社会教育主事補	
専任	兼任	専任	兼任	専任	兼任
0	1	0	0	0	0
その他職員			社会教育指導員 (うち人権教育担当者数)	スポーツ推進委員	
正規職員		臨時・非常勤			
専任	兼任				
7	0	6	1(1)	0	

【組織図】(令和4年4月～)

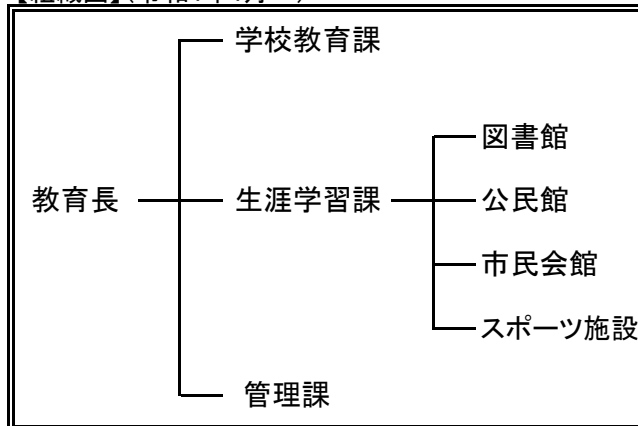

I 令和4年度市町村生涯学習・社会教育の現状について

由布市

【生涯学習・社会教育主管課】

主管課名	社会教育課		人口(人口推計令和4年4月1日現在)	33,675	人
住 所	〒879-5498 由布市庄内町柿原302番地		E-mail	social_edu@city.yufu.lg.jp	
			電話	097-582-1203	
			ファクシミリ	097-582-1245	

【令和4年度当初予算】

(単位:千円)

一般会計(A)	教育費(B)	B/A	社会教育費総額	教育費総額に対する割合	社会教育活動事業費	社会教育費総額に対する割合
16,828,859	1,306,266	7.8%	232,620	17.8%	85,153	36.6%

【生涯学習・社会教育推進計画の状況】

名称	第4次社会教育振興計画		
策定年度	令和2年	計画期間	令和3年～令和7年

【子どもの読書活動推進計画策定状況】

担当課	社会教育課		
名称	第2次由布市子ども読書活動推進計画		
策定年度	令和2年	計画期間	令和3年～令和7年

【市町村立幼稚園・こども園・学校数】※令和4年5月1日現在

校種	校数	児童生徒数
幼稚園・こども園	6園	152人
小学校	10校	1,788人
中学校	3校	857人

【各種会議の状況】

①社会教育委員の会

委員数	定数	開会予定数
13人	15人	4回

②公民館運営審議会

委員数	定数	開会予定数
28人	50人	10回

③図書館協議会

委員数	定数	開会予定数
13人	15人	2回

【教育委員会所管の施設数】※公民館は、自治公民館は除く。

所管施設	館数	うち指定管理
公民館(本館・分館)	5(5・0)	0(0・0)
公民館類似施設	0	0
青少年教育施設	2	0
図書館(本・分館)	3(1・2)	0(0・0)
図書館同種施設	0	0
女性教育施設	0	0
生涯学習センター	0	0
視聴覚センター・ライブラリー	0	0
登録博物館	0	0
博物館相当施設	0	0
教育集会所	0	0
文化会館等	0	0
その他施設	18	0

【教育委員会体制】(分野ごとの担当課)

分野	主管課名
生涯学習・社会教育	社会教育課
公民館の管理及び運営	社会教育課
図書館	社会教育課
視聴覚教育	社会教育課
人権教育	社会教育課・学校教育課
社会体育	スポーツ振興課
青少年健全育成	社会教育課
文化財	社会教育課
芸術文化	社会教育課

【生涯学習・社会教育主管課職員】

課長 (主管課長の人数)		社会教育主事 (発令者)		社会教育主事補	
専任	兼任	専任	兼任	専任	兼任
2	0	1	0	0	0
その他職員				社会教育指導員 (うち人権教育担当者数)	スポーツ推進委員
正規職員		臨時・非常勤			
専任	兼任	専任	兼任	0(0)	25
16	3	25			

【組織図】(令和4年4月～)

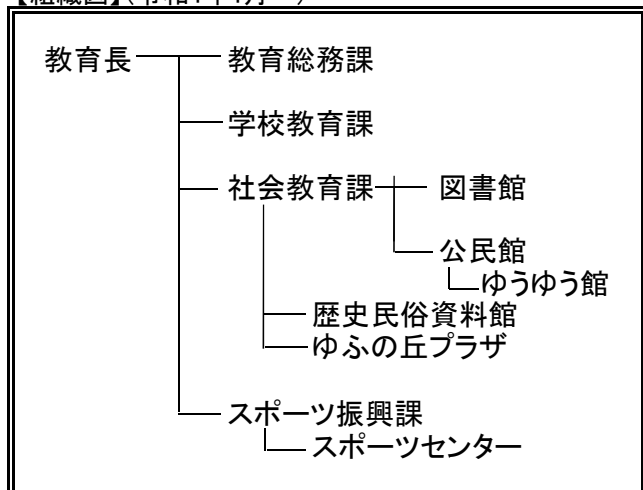

I 令和4年度市町村生涯学習・社会教育の現状について

佐伯市

【生涯学習・社会教育主管課】

主管課名	社会教育課		人口(人口推計令和4年4月1日現在)	67,899	人
住 所	〒876-0853 佐伯市中村東町6番9号		E-mail	syakaikyouiku@city.saiki.lg.jp	
			電話	0972-22-3245	
			ファクシミリ	0972-22-3912	

【令和4年度当初予算】

(単位:千円)

一般会計(A)	教育費(B)	B/A	社会教育費総額	教育費総額に対する割合	社会教育活動事業費	社会教育費総額に対する割合
42,640,000	2,850,058	6.7%	648,767	22.8%	272,361	42.0%

【生涯学習・社会教育推進計画の状況】

名称					
策定年度	令和 年	計画期間	令和 年	～	令和 年

【子どもの読書活動推進計画策定状況】

担当課	社会教育課	
名称	第2次佐伯市子ども読書推進計画	
策定年度	令和4年	
計画期間	令和4年～令和8年	

【市町村立幼稚園・こども園・学校数】※令和4年5月1日現在

校種	校数	児童生徒数
幼稚園・こども園	15園	111人
小学校	19校	2,942人
中学校	12校	1,549人

【各種会議の状況】

①社会教育委員の会

委員数	定数	開会予定数
20人	20人	3回

②公民館運営審議会

委員数	定数	開会予定数
19人	19人	1回

③図書館協議会

委員数	定数	開会予定数
人	人	回

【教育委員会所管の施設数】※公民館は、自治公民館は除く。

所管施設	館数	うち指定管理
公民館(本館・分館)	31 (21・10)	10 (0・10)
公民館類似施設	0	0
青少年教育施設	0	0
図書館(本・分館)	1 (1・0)	1 (1・0)
図書館同種施設	0	0
女性教育施設	0	0
生涯学習センター	0	0
視聴覚センター・ライブラリー	1	1
登録博物館	0	0
博物館相当施設	0	0
教育集会所	0	0
文化会館等	0	0
その他施設	89	14

【教育委員会体制】(分野ごとの担当課)

分野	主管課名
生涯学習・社会教育	社会教育課
公民館の管理及び運営	社会教育課
図書館	社会教育課
視聴覚教育	社会教育課
人権教育	社会教育課・学校教育課・社会福祉課
社会体育	体育保健課
青少年健全育成	社会教育課
文化財	社会教育課
芸術文化	文化芸術交流課(市長部局)

【生涯学習・社会教育主管課職員】

課長 (主管課長の人数)		社会教育主事 (発令者)		社会教育主事補	
専任	兼任	専任	兼任	専任	兼任
2	0	1	0	0	0
その他職員					
正規職員		臨時・非常勤	社会教育指導員 (うち人権教育担当者数)	スポーツ推進委員	
専任	兼任				
21	0	41	3 (0)	86	

【組織図】(令和4年4月～)

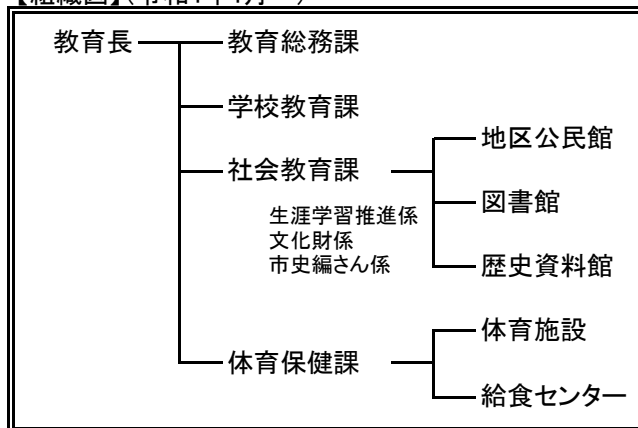

I 令和4年度市町村生涯学習・社会教育の現状について

竹田市

【生涯学習・社会教育主管課】

主管課名	生涯学習課	人口(人口推計令和4年4月1日現在)	20,276 人
住 所	〒878-8555	E-mail	syougai@city.taketa.lg.jp
	竹田市大字会々1650番地	電話	0974-63-4817
		ファクシミリ	0974-63-2373

【令和4年度当初予算】

(単位:千円)

一般会計(A)	教育費(B)	B/A	社会教育費総額	教育費総額に対する割合	社会教育活動事業費	社会教育費総額に対する割合
16,760,388	1,361,654	8.1%	489,372	35.9%	232,247	47.5%

【生涯学習・社会教育推進計画の状況】

名称	
策定年度	令和 年
計画期間	令和 年～令和 年

【子どもの読書活動推進計画策定状況】

担当課	
名称	
策定年度	令和 年
計画期間	令和 年～令和 年

【市町村立幼稚園・こども園・学校数】※令和4年5月1日現在

校種	校数	児童生徒数
幼稚園・こども園	3 園	38 人
小学校	11 校	751 人
中学校	6 校	424 人

【各種会議の状況】

①社会教育委員の会

委員数	定数	開会予定数
15人	15人	3回

②公民館運営審議会

委員数	定数	開会予定数
15人	15人	3回

③図書館協議会

委員数	定数	開会予定数
6人	6人	2回

【教育委員会所管の施設数】※公民館は、自治公民館は除く。

所管施設	館数	うち指定管理
公民館(本館・分館)	19 (4・15)	0 (0・0)
公民館類似施設	0	0
青少年教育施設	1	0
図書館(本・分館)	1 (1・0)	0 (0・0)
図書館同種施設	1	1
女性教育施設	0	0
生涯学習センター	0	0
視聴覚センター・ライブラリー	3	0
登録博物館	1	0
博物館相当施設	0	0
教育集会所	2	1
文化会館等	0	0
その他施設	0	0

【教育委員会体制】(分野ごとの担当課)

分野	主管課名
生涯学習・社会教育	生涯学習課
公民館の管理及び運営	生涯学習課
図書館	教育総務課
視聴覚教育	生涯学習課
人権教育	生涯学習課
社会体育	生涯学習課
青少年健全育成	生涯学習課
文化財	まちづくり文化財課
芸術文化	総合文化ホール・生涯学習課

【生涯学習・社会教育主管課職員】

課長 (主管課長の人数)		社会教育主事 (発令者)		社会教育主事補	
専任	兼任	専任	兼任	専任	兼任
0	1	0	0	0	0
その他職員					
正規職員		臨時・非常勤		社会教育指導員 (うち人権教育担当者数)	スポーツ推進委員
専任	兼任				
5	3	22		2 (2)	24

【組織図】(令和4年4月～)

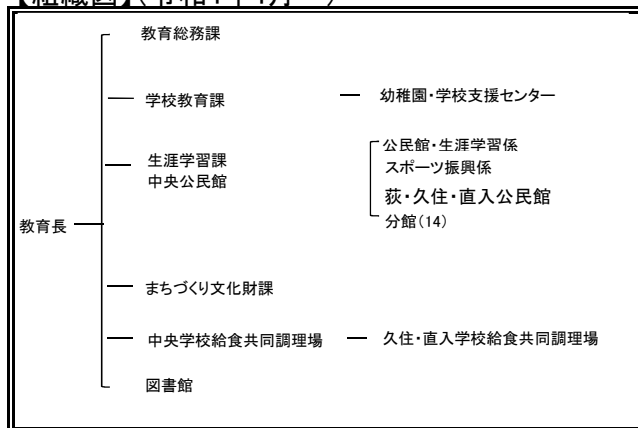

I 令和4年度市町村生涯学習・社会教育の現状について

豊後大野市

【生涯学習・社会教育主管課】

主管課名	社会教育課		人口(人口推計令和4年4月1日現在)	33,821	人
住 所	〒879-7198 豊後大野市三重町市場1200番地		E-mail	km6047@city.bungoono.lg.jp	
			電話	0974-22-1001	
			ファクシミリ	0974-22-6828	

【令和4年度当初予算】

(単位:千円)

一般会計(A)	教育費(B)	B/A	社会教育費総額	教育費総額に対する割合	社会教育活動事業費	社会教育費総額に対する割合
25,990,000	2,209,392	8.5%	814,341	36.9%	588,116	72.2%

【生涯学習・社会教育推進計画の状況】

名称	第4次豊後大野市総合教育計画		
策定年度	令和3年	計画期間	令和3年～令和7年

【子どもの読書活動推進計画策定状況】

担当課	社会教育課		
名称	第2次「豊後大野っ子」子ども読書活動推進計画		
策定年度	平成30年		
計画期間	平成30年～令和4年		

【市町村立幼稚園・こども園・学校数】※令和4年5月1日現在

校種	校数	児童生徒数
幼稚園・こども園	15園	428人
小学校	11校	1,394人
中学校	7校	753人

【各種会議の状況】

①社会教育委員の会

委員数	定数	開会予定数
13人	15人	2回

②公民館運営審議会

委員数	定数	開会予定数
13人	15人	2回

③図書館協議会

委員数	定数	開会予定数
9人	10人	2回

【教育委員会所管の施設数】※公民館は、自治公民館は除く。

所管施設	館数	うち指定管理
公民館(本館・分館)	7(7・0)	7(7・0)
公民館類似施設	0	0
青少年教育施設	0	0
図書館(本・分館)	1(1・0)	0(0・0)
図書館同種施設	0	0
女性教育施設	0	0
生涯学習センター	0	0
視聴覚センター・ライブラリー	0	0
登録博物館	0	0
博物館相当施設	0	0
教育集会所	0	0
文化会館等	0	0
その他施設	0	0

【教育委員会体制】(分野ごとの担当課)

分野	主管課名
生涯学習・社会教育	社会教育課
公民館の管理及び運営	社会教育課
図書館	社会教育課
視聴覚教育	社会教育課
人権教育	社会教育課
社会体育	社会教育課
青少年健全育成	社会教育課
文化財	社会教育課
芸術文化	まちづくり推進課

【生涯学習・社会教育主管課職員】

課長 (主管課長の人数)		社会教育主事 (発令者)		社会教育主事補	
専任	兼任	専任	兼任	専任	兼任
0	1	0	0	0	0
その他職員					
正規職員		臨時・非常勤		社会教育指導員 (うち人権教育担当者数)	スポーツ推進委員
専任	兼任	専任	兼任		
8	0	0	0	1(0)	35

【組織図】(令和4年4月～)

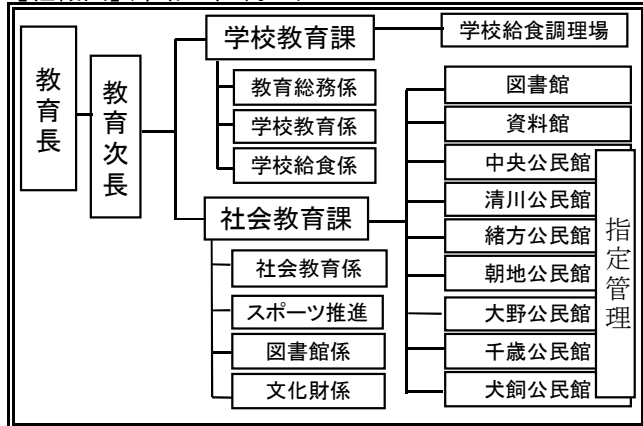

I 令和4年度市町村生涯学習・社会教育の現状について

日田市

【生涯学習・社会教育主管課】

主管課名	社会教育課		人口(人口推計令和4年4月1日現在)	62,464	人
住 所	〒877-0003 日田市上城内町2-6		E-mail	skkyoiku@city.hita.lg.jp	
			電話	0973-22-6868	
			ファクシミリ	0973-22-6869	

【令和4年度当初予算】

(単位:千円)

一般会計(A)	教育費(B)	B/A	社会教育費総額	教育費総額に対する割合	社会教育活動事業費	社会教育費総額に対する割合
37,317,813	3,926,800	10.5%	1,581,768	40.3%	1,126,621	71.2%

【生涯学習・社会教育推進計画の状況】

名称						
策定年度	令和	年	計画期間	令和	年～令和	年

【子どもの読書活動推進計画策定状況】

担当課	社会教育課	
名称		
策定年度	令和	年
計画期間	令和	

【市町村立幼稚園・こども園・学校数】※令和4年5月1日現在

校種	校数	児童生徒数
幼稚園・こども園	7園	246人
小学校	18校	3,151人
中学校	12校	1,744人

【各種会議の状況】

①社会教育委員の会

委員数	定数	開会予定数
10人	15人	3回

②公民館運営審議会

委員数	定数	開会予定数
10人	10人	2回

③図書館協議会

委員数	定数	開会予定数
8人	8人	2回

【教育委員会所管の施設数】※公民館は、自治公民館は除く。

所管施設	館数	うち指定管理
公民館(本館・分館)	23 (21+2)	22 (20+2)
公民館類似施設	0	0
青少年教育施設	0	0
図書館(本・分館)	1 (1+0)	0 (0+0)
図書館同種施設	0	0
女性教育施設	0	0
生涯学習センター	1	0
視聴覚センター・ライブラリー	0	0
登録博物館	0	0
博物館相当施設	1	0
教育集会所	0	0
文化会館等	1	1
その他施設	3	0

【教育委員会体制】(分野ごとの担当課)

分野	主管課名
生涯学習・社会教育	社会教育課
公民館の管理及び運営	社会教育課
図書館	淡窓図書館
視聴覚教育	社会教育課
人権教育	人権・部落差別解消教育課
社会体育	スポーツ振興課
青少年健全育成	社会教育課
文化財	文化財保護課
芸術文化	社会教育課

【生涯学習・社会教育主管課職員】

課長 (主管課長の人数)		社会教育主事 (発令者)		社会教育主事 補	
専任	兼任	専任	兼任	専任	兼任
0	1	0	0	0	0
その他職員					
正規職員		臨時・非常勤		社会教育 指導員 (うち人権教育 担当者数)	スポー ツ推進 委員
専任	兼任				
6	0	1		1 (1)	48

【組織図】(令和4年4月～)

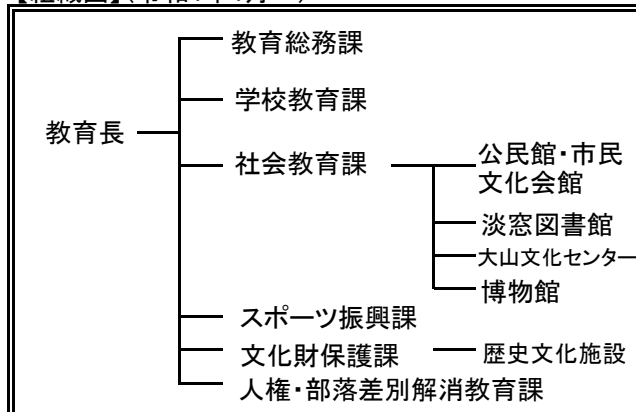

I 令和4年度市町村生涯学習・社会教育の現状について

九重町

【生涯学習・社会教育主管課】

主管課名	社会教育課		人口(人口推計令和4年4月1日現在)	8,852	人
住 所	〒879-4895 玖珠郡九重町大字後野上8-1		E-mail	syougaku@town.kokonoe.lg.jp	
			電話	0973-76-3823	
			ファクシミリ	0973-76-3826	

【令和4年度当初予算】

(単位:千円)

一般会計(A)	教育費(B)	B/A	社会教育費総額	教育費総額に対する割合	社会教育活動事業費	社会教育費総額に対する割合
8,800,000	1,101,713	12.5%	429,149	39.0%	356,938	83.2%

【生涯学習・社会教育推進計画の状況】

名称	九重町社会教育計画		
策定年度	平成 26 年	計画期間	平成 27 年～令和 6 年

【子どもの読書活動推進計画策定状況】

担当課	社会教育課(公民館文化センターグループ)		
名称	九重町読書推進計画		
策定年度	平成 24 年	計画期間	平成 25 年～令和 4 年

【市町村立幼稚園・こども園・学校数】※令和4年5月1日現在

校種	校数	児童生徒数
幼稚園・こども園	2 園	197 人
小学校	6 校	389 人
中学校	1 校	219 人

【各種会議の状況】

①社会教育委員の会

委員数	定数	開会予定数
8 人	8 人	4 回

②公民館運営審議会

委員数	定数	開会予定数
8 人	8 人	3 回

③図書館協議会

委員数	定数	開会予定数
人	人	回

【教育委員会所管の施設数】※公民館は、自治公民館は除く。

所管施設	館数	うち指定管理
公民館(本館・分館)	5 (5・0)	0 (0・0)
公民館類似施設	0	0
青少年教育施設	0	0
図書館(本・分館)	1 (1・0)	0 (0・0)
図書館同種施設	0	0
女性教育施設	0	0
生涯学習センター	0	0
視聴覚センター・ライブラリー	1	0
登録博物館	0	0
博物館相当施設	0	0
教育集会所	0	0
文化会館等	0	0
その他施設	0	0

【教育委員会体制】(分野ごとの担当課)

分野	主管課名
生涯学習・社会教育	社会教育課
公民館の管理及び運営	社会教育課
図書館	社会教育課
視聴覚教育	社会教育課
人権教育	社会教育課
社会体育	社会教育課
青少年健全育成	社会教育課
文化財	社会教育課
芸術文化	社会教育課

【生涯学習・社会教育主管課職員】

課長 (主管課長の人数)		社会教育主事 (発令者)		社会教育主事補	
専任	兼任	専任	兼任	専任	兼任
1	0	0	0	0	0
その他職員					
正規職員		臨時・非常勤		社会教育指導員 (うち人権教育担当者数)	
専任	兼任	専任	兼任	スポーツ推進委員	
7	0	1	0 (0)	14	

【組織図】(令和4年4月～)

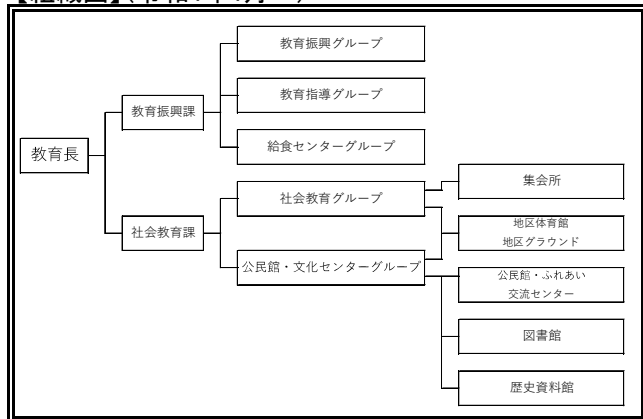

I 令和4年度市町村生涯学習・社会教育の現状について

玖珠町

【生涯学習・社会教育主管課】

主管課名	社会教育課		人口(人口推計令和4年4月1日現在)	14,522 人
住 所	〒879-4405 玖珠郡玖珠町大字岩室24番地の1		E-mail	syakaik@town.oita-kusu.lg.jp
			電話	0973-72-7151
			ファクシミリ	0973-73-9132

【令和4年度当初予算】

(単位:千円)

一般会計(A)	教育費(B)	B/A	社会教育費総額	教育費総額に対する割合	社会教育活動事業費	社会教育費総額に対する割合
8,670,717	1,030,046	11.9%	368,013	35.7%	171,796	46.7%

【生涯学習・社会教育推進計画の状況】

名称	玖珠町社会教育基本計画		
策定年度	令和3年	計画期間	令和3年～令和9年

【子どもの読書活動推進計画策定状況】

【市町村立幼稚園・こども園・学校数】※令和4年5月1日現在

担当課	社会教育課		
名称			
策定年度	令和 年		
計画期間	令和 年～令和 年		

校種	校数	児童生徒数
幼稚園・こども園	1園	3人
小学校	6校	661人
中学校	1校	372人

【各種会議の状況】

①社会教育委員の会

委員数	定数	開会予定数
12人	12人	3回

②公民館運営審議会

委員数	定数	開会予定数
0人	0人	0回

③図書館協議会

委員数	定数	開会予定数
人	人	回

【教育委員会所管の施設数】※公民館は、自治公民館は除く。

所管施設	館数	うち指定管理
公民館(本館・分館)	1(1・0)	0(0・0)
公民館類似施設	0	0
青少年教育施設	1	0
図書館(本・分館)	0(0・0)	0(0・0)
図書館同種施設	1	0
女性教育施設	0	0
生涯学習センター	0	0
視聴覚センター・ライブラリー	0	0
登録博物館	0	0
博物館相当施設	1	0
教育集会所	0	0
文化会館等	0	0
その他施設	7	0

【教育委員会体制】(分野ごとの担当課)

分野	主管課名
生涯学習・社会教育	社会教育課
公民館の管理及び運営	社会教育課
図書館	社会教育課
視聴覚教育	社会教育課
人権教育	社会教育課・教育政策課
社会体育	社会教育課
青少年健全育成	社会教育課
文化財	社会教育課
芸術文化	社会教育課

【生涯学習・社会教育主管課職員】

課長 (主管課長の人数)	社会教育主事 (発令者)		社会教育主事 補	
専任 兼任	専任 兼任	専任 兼任	専任 兼任	専任 兼任
0 2	0 1	0 0	0 0	
その他職員		社会教育 指導員 (うち人権教育 担当者数)	スポー ツ推進 委員	
正規職員	臨時・ 非常勤			
専任 兼任				
15 0	9	1(1)	11	

【組織図】(令和4年4月～)

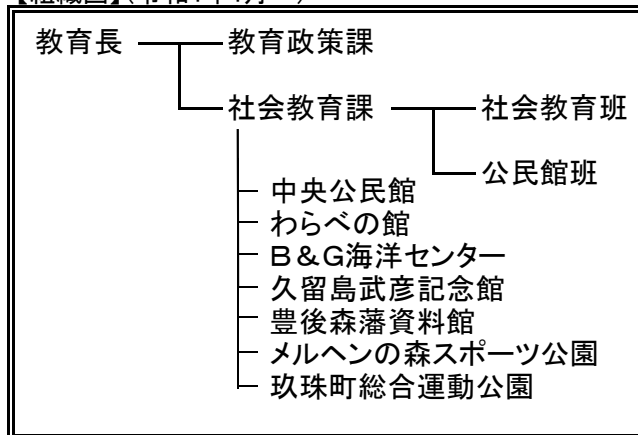

II 令和3年度 県の生涯学習・社会教育の推進について

1 生涯学習・社会教育推進の取組（昭和40年以降）

年	大分県教育委員会の取組 (社会教育課・生涯学習課関係)	国等の取組
昭和40年 (1965)		12月 ユネスコ「第3回成人教育推進国際委員会」でポール・ラングランが生涯にわたって統合された教育として生涯教育の理念を提唱
昭和41年 (1966)	7月 大分県立大分図書館新館開館	
昭和46年 (1971)		6月 社会教育審議会 「急激な社会構造の変化に対応する社会教育の在り方について」答申
昭和56年 (1981)		6月 中央教育審議会 「生涯教育について」答申
昭和57年 (1982)	10月 大分県生涯教育推進会議設置 12月 生涯教育についての県民意識調査実施	
昭和58年 (1983)	7月 生涯教育データベース開設 8月 高齢者教育のあり方について (生涯教育推進会議発行 以下(※1)) 10月 大分県ニューライフアカデミア (高年大学校・婦人大学校第1期生入学)	
昭和59年 (1984)	3月 乳幼児期教育のあり方について(※1) 7月 成人教育のあり方について(※1) 12月 大分県における生涯教育関連事業の現状について(※1)	6月 臨時教育審議会「教育改革」に関する第1次答申
昭和60年 (1985)	1月 青少年期教育のあり方について(※1) 生涯教育の観点から見た「大分県社会教育のあり方について」(※1) 2月 生涯教育推進のための「学校教育と社会教育の連携のあり方」(※1) 3月 おおいたの生涯教育「今後における生涯教育推進のための施策として」(※1) 10月 大分県立生涯教育センター開所 大分県ニューライフアカデミア (マスターズコース第1期生入学)	
昭和61年 (1986)	1月 県社会教育委員の会議に「学習社会の実現をめざす県立生涯教育センターのあり方について」諮問 3月 「第3次大分県総合教育計画」策定 11月 県社会教育委員会「学習社会の実現をめざす県立生涯教育センターのあり方について」答申	4月 臨時教育審議会「教育改革」に関する第2次答申

年	大分県教育委員会の取組 (社会教育課・生涯学習課関係)	国等の取組
昭和62年 (1987)		4月 臨時教育審議会「教育改革」に関する第3次答申 8月 臨時教育審議会「教育改革」に関する第4次答申(最終答申)
昭和63年 (1988)		7月 文部省社会教育局を生涯学習局に拡充・改組
平成元年 (1989)		11月 第1回全国生涯学習フェスティバルを開催(千葉県)
平成2年 (1990)	4月 県教育委員会「社会教育課」を「生涯学習課」に改組 9月 「第4次大分県総合教育計画」策定	1月 中央教育審議会「生涯学習の基盤整備について」答申 6月 「生涯学習の振興のための施策の推進体制等の整備に関する法律」を制定 8月 第1期生涯学習審議会発足 10月 第2回全国生涯学習フェスティバルを開催(京都府)
平成3年 (1991)	11月 第3回全国生涯学習フェスティバルを大分市、別府市、湯布院町を中心に開催	2月 「生涯学習の振興に資するための都道府県の事業の推進体制の整備に関する基準」を告示 4月 中央教育審議会「新しい時代に対応する教育の諸制度の改革について(学校制度に関する小委員会)」答申
平成4年 (1992)	4月 大分県生涯学習審議会条例施行 11月 第1回大分県生涯学習フェスティバルを開催(佐伯市中心)	7月 生涯学習審議会「今後の社会の動向に対応した生涯学習の振興方策について」答申 9月 月1回の学校週5日制の実施 11月 第4回全国生涯学習フェスティバルを開催(宮城県) 12月 第2期生涯学習審議会発足
平成5年 (1993)	2月 県民の生涯学習に関する意識調査実施 3月 県生涯学習審議会発足 10月 第2回大分県生涯学習フェスティバルを開催(日田市中心)	11月 第5回全国生涯学習フェスティバルを開催(愛知県)
平成6年 (1994)	2月 県生涯学習情報提供システム稼働 10月 第3回大分県生涯学習フェスティバルを開催(竹田市中心)	10月 第6回全国生涯学習フェスティバルを開催(富山県)
平成7年 (1995)	2月 県生涯学習審議会「大分県の特性を生かした生涯学習の振興のための方策について」答申 県立図書館新館開館 10月 第4回大分県生涯学習フェスティバルを開催(東国東郡中心)	4月 月2回の学校週5日制の実施 第3期生涯学習審議会発足 9月 第7回全国生涯学習フェスティバルを開催(北海道) 11月 文部省及び通商産業省「地域生涯学習振興基本構想の承認に当たっての基準」を告示

年	大分県教育委員会の取組 (社会教育課・生涯学習課関係)	国等の取組
平成8年 (1996)	3月 県生涯学習審議会 「生涯学習関連施設の整備充実の方策について」答申 10月 第5回大分県生涯学習フェスティバルを開催(宇佐市中心)	4月 生涯学習審議会 「地域における生涯学習機会の充実方策について」答申 7月 中央教育審議会 「21世紀を展望した我が国の教育の在り方について」第1次答申 11月 第8回全国生涯学習フェスティバルを開催(福岡県)
平成9年 (1997)	2月 県生涯学習審議会 「生涯学習社会における学校教育・社会教育のあり方及び相互の連携の方策について」答申 10月 第6回大分県生涯学習フェスティバルを開催(臼杵市中心)	1月 教育改革プログラム策定 3月 生涯学習審議会 「生涯学習の成果を生かすための方策について」(審議の概要) 6月 中央教育審議会 「21世紀を展望した我が国の教育の在り方について」第2次答申 第4期生涯学習審議会発足 8月 教育改革プログラム改訂(1回目) 「子どもと話そう」全国キャンペーン実施 9月 中央教育審議会へ「今後の地方教育行政の在り方について」諮問 10月 第9回全国生涯学習フェスティバルを開催(新潟県)
平成10年 (1998)	3月 県民の生涯学習に関する意識調査実施	1月 放送大学全国化 6月 中央教育審議会「新しい時代を拓く心を育てるために一次世代を育てる心を失う危機」答申 9月 中央教育審議会「今後の地方教育行政の在り方について」答申 生涯学習審議会「社会の変化に対応した今後の社会教育行政の在り方について」答申 第10回全国生涯学習フェスティバルを開催(兵庫県)
平成11年 (1999)	3月 「大分県生涯学習推進基本構想」策定	6月 生涯学習審議会「学習の成果を幅広く生かすー生涯学習の成果を生かすための方策についてー」答申 生涯学習審議会「生活体験・自然体験が日本の子どもの心をはぐくむ」答申 7月 第11回全国生涯学習フェスティバルを開催(広島県)

年	大分県教育委員会の取組 (社会教育課・生涯学習課関係)	国等の取組
平成12年 (2000)	1月 「第5次大分県総合教育計画」策定 8月 学社連携推進委員会開催	6月 中央教育審議会 「少子化と教育について」答申 11月 生涯学習審議会 「新しい情報通信技術を活用した生涯学習の推進方策について—情報化で広がる生涯学習の展望—」答申 11月 第12回全国生涯学習フェスティバルを開催(三重県)
平成13年 (2001)		1月 文部省生涯学習局を文部科学省生涯学習政策局に改組 7月 社会教育法の一部を改正 10月 第13回全国生涯学習フェスティバルを開催(山形県) 12月 「子どもの読書活動の推進に関する法律」施行
平成14年 (2002)	3月 学社連携推進委員会開催	2月 中央教育審議会「新しい時代における教養教育の在り方について」答申 4月 完全学校週5日制の実施 小・中学校において新学習指導要領の実施 10月 第14回全国生涯学習フェスティバルを開催(石川県)
平成15年 (2003)	3月 大分県社会教育委員会議 「県立青少年教育施設の今後の在り方について“だれにでも親しまれる、より魅力的な施設を目指して”」答申 3月 学社連携推進委員会開催 7月 県民の生涯学習に関する意識調査実施	3月 中央教育審議会「新しい時代にふさわしい教育基本法と教育振興基本計画の在り方について」答申 11月 第15回全国生涯学習フェスティバルを開催(沖縄県)
平成16年 (2004)	2月 大分県子ども読書活動推進計画(おおいた子ども夢ライブラリー計画)策定 8月 大分県ニューライフアカデミア事業終了 9月 おおいた県民アカデミア大学開設	3月 中央教育審議会生涯学習分科会 「今後の生涯学習の振興方策について(審議経過の報告)」 10月 第16回全国生涯学習フェスティバルを開催(愛媛県)
平成17年 (2005)	6月 学社連携推進委員会開催	6月 中央教育審議会「新しい時代を切り拓く生涯学習の振興方策について」諮問 10月 第17回全国生涯学習フェスティバルを開催(鳥取県)
平成18年 (2006)	2月 学社連携推進委員会開催 6月 新大分県総合教育計画(大分県教育改革プラン)策定 学社連携推進委員会開催 11月 大分県社会教育委員会議「地域社会の協働による子どもの健全育成の方策について～大分発「協育」ネットワークプラン～」最終答申	10月 第18回全国生涯学習フェスティバルを開催(茨城県) 12月 改正「教育基本法」公布・施行

年	大分県教育委員会の取組 (社会教育課・生涯学習課関係)	国等の取組
平成19年 (2007)	2月 「地域協育振興プラン」策定 2月 学社連携推進委員会開催	1月 中央教育審議会 「新しい時代を切り拓く生涯学習の振興方策について」中間報告 「次代を担う自立した青少年の育成に向けて」答申 11月 第19回全国生涯学習フェスティバルを開催(岡山県)
平成20年 (2008)	2月 学社連携推進委員会開催 3月 大分県社会教育委員会議建議 「教育の協働を推進する拠点としての役割を果たすための公民館運営の在り方」	2月 中央教育審議会 「新しい時代を切り拓く生涯学習の振興方策について～知の循環型社会の構築を目指して～」答申 4月 中央教育審議会 「教育振興基本計画について『教育立国』の実現に向けて」答申 「新しい時代に求められる青少年教育の在り方について」諮問 6月 「社会教育法等の一部を改正する法律」公布・施行 (社会教育法・図書館法・博物館法の一部改正) 7月 「教育振興基本計画」閣議決定 11月 第20回全国生涯学習フェスティバルを開催(福島県)
平成21年 (2009)	2月 学社連携推進委員会開催 2月 大分県社会教育委員会議 「子どもの『生きる力』をはぐくむ学校教育と社会教育の協働の在り方について～学校教育と社会教育の協働を推進するための社会教育主事の役割について～」諮問 3月 「第2次大分県子ども読書活動推進計画」策定 3月 おおいた県民アカデミア大学事業終了 4月 「生涯学習課」を「社会教育課」に改組 4月 大分県立生涯教育センター、香々地青少年の家、九重青少年の家を統合し、大分県立社会教育総合センターを設置 4月 「おおいた学びの輪」推進事業開始	7月 「子ども・若者育成支援推進法」公布 11月 第21回全国生涯学習フェスティバルを開催(埼玉県)
平成22年 (2010)	2月 学社連携推進委員会開催 9月 大分県社会教育委員会議 「子どもの『生きる力』をはぐくむ学校教育と社会教育の協働の在り方について～学校教育と社会教育の協働を推進するための社会教育主事の役割について～」答申	6月 「PTA・青少年教育団体共済法」公布 11月 全国生涯学習フォーラム高知大会(まなびピア高知2010)を開催(高知県)

年	大分県教育委員会の取組 (社会教育課・生涯学習課関係)	国等の取組
平成23年 (2011)	2月 学社連携推進委員会開催	11月 全国生涯学習ネットワークフォーラム (まなびピア2011)を開催(東京都)
平成24年 (2012)	1月 大分県社会教育委員会議 「家庭教育支援の在り方について」 諮問 2月 学社連携推進委員会開催	10月～11月 全国生涯学習ネットワークフォーラム (まなびピア2012)を開催 (宮城県・福島県・岩手県)
平成25年 (2013)	2月 大分県社会教育委員会議 「家庭教育支援の在り方について」 答申	11月 全国生涯学習ネットワークフォーラム (まなびピア2013)を開催(岩手県)
平成26年 (2014)	3月 「第3次大分県子ども読書活動推進計画」 策定 11月 「おおいた教育の日」10周年記念推進 大会開催	11月 全国生涯学習ネットワークフォーラム (まなびピア2014)を開催(宮城県)
平成27年 (2015)	1月 大分県社会教育委員会議 「『協育』ネットワークの充実を図るため の社会教育行政の推進」 建議	10月 第57回全国社会教育研究大会大分大会 を開催(大分県) 11月 全国生涯学習ネットワークフォーラム (まなびピア2015)を開催(福島県)
平成28年 (2016)	12月 大分県社会教育委員会議 「大分県が進める地方創生につながる社 会教育のあり方について」 建議 3月 大分県立社会教育総合センター閉所	11月 学びを通じた地方創生コンファレンス in佐賀を開催(佐賀県)
平成29年 (2017)	4月 大分県立社会教育総合センターの機能を 大分県立図書館へ移管	3月 社会教育法の改正 8月 第39回全国公民館研究集会大分大会 第68回九州地区公民館研究大会を開催(大分県)
平成30年 (2018)	12月 大分県社会教育委員会議 「青少年の体験活動の充実・深化を図る 社会教育行政のあり方について」 建議	10月 文部科学省生涯学習政策局を文部科学省 総合教育政策局へ改組 12月 中央教育審議会 「人口減少時代の新しい地域づくりに向け た社会教育の振興方策について」 答申
令和元年 (2019)	3月 「第4次大分県子ども読書活動推進計画」 策定	8月 第41回全国公民館研究集会(佐賀県) 10月 第61回全国社会教育研究大会(兵庫県)
令和2年 (2020)		4月 社会教育士制度新設 8月 第42回公民館研究集会(熊本県) 11月 第62回全国社会教育研究大会(新潟県)
令和3年 (2021)	1月 大分県社会教育委員会議 「地域の持続的発展に資する人材の育成に ついて」 建議	10月 第63回全国社会教育研究大会(石川県) 11月 第43回公民館研究大会(福岡県)
令和4年 (2022)		10月 第64回全国社会教育研究大会(広島県) 第52回九州ブロック社会教育研究大会 大分大会 全国CS研究大会・地域とともにある学校 づくり推進フォーラム珍珠

2 社会教育課及び所管施設の社会教育関係職員

(1) 令和3年度社会教育行政職員数

(単位：人)

所 属 名	職 員 数								合 計
	主管課・施設長	社会教育主事	社会教育主事補	指導主事	司 書	事務職員	技術職員	臨時・非常勤	
大分県教育庁社会教育課	1	8	2	1	0	4	0	0	16
大分県立図書館	1	5	1	0	17	9	0	5	38
大分県立香々地青少年の家	1	2	0	2	0	2	0	2	9
大分県立九重青少年の家	1	2	0	2	0	2	0	2	9
合 計	4	17	3	5	17	17	0	9	72

※社会教育課社会教育主事には、知事部局併任を含む。

※県立図書館事務職員には、先哲史料館併任を含む。

※県立図書館臨時・非常勤には育休代替含まず。

※上記表以外に教育庁人権教育・部落差別解消推進課に社会教育主事1名が配置されている。

(2) 過去6年間の社会教育主事数の推移

(教育庁他課・知事部局併任・文部科学省派遣を含む)

(単位：人)

所 属 名	平成28年度	平成29年度	平成30年度	令和元年度	令和2年度	令和3年度
大分県教育庁社会教育課	6	7	8	9	8	7
大分県立図書館	3	7	7	7	6	5
大分県立社会教育総合センター	2	-	-	-	-	-
大分県立香々地青少年の家	2	2	2	1	1	2
大分県立九重青少年の家	2	2	2	3	3	2
教育庁人権教育・部落差別解消推進課	1	1	1	1	1	1
知事部局	1	1	1	1	1	1
自治法派遣	-	-	-	-	-	-
文部科学省研修派遣	-	-	-	-	-	-
合 計	17	20	21	22	20	18

※知事部局には、私学振興・青少年課を含む。

※大分県立社会教育総合センターは平成29年度から廃止し、大分県立図書館へ機能移管。

3 令和3年度社会教育課関係予算・補助金

(1) 大分県社会教育関係当初予算額の推移

(単位：千円)

区 分	平成29年度	平成30年度	令和元年度	令和2年度	令和3年度
①教育指導費	4,914	4,946	5,772	6,478	6,693
②社会教育総務費	122,793	121,380	127,283	159,051	167,435
③視聴覚教育費	594	367	345	346	346
④図書館費	269,527	270,498	272,009	284,353	286,751
⑤社会教育施設費	49,215	57,276	55,899	57,255	57,403
合 計	447,043	454,467	461,308	507,483	518,628

※②社会教育総務費に給与費は含まない。

※⑤社会教育総合センター費は、H29年度から社会教育施設費へ変更。

また、平成27年度、28年度は社会教育総合センター廃止影響額を除く。

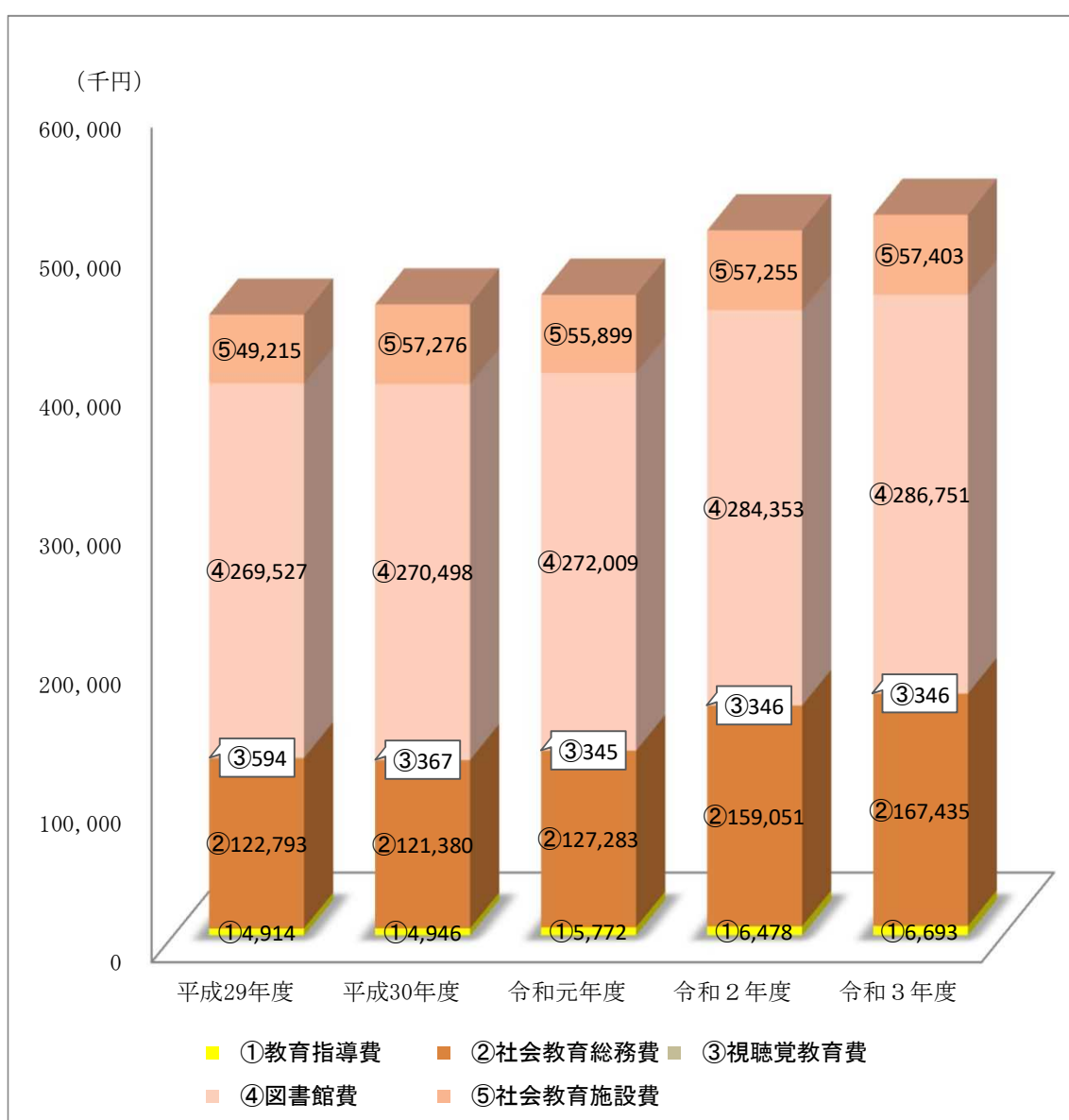

①教育指導費

(単位：千円)

費目	平成29年度	平成30年度	令和元年度	令和2年度	令和3年度
不登校児童・生徒図書館等活用推進事業	1,594	1,589	—	—	—
青少年教育施設を活用した不登校対策事業費	—	—	2,310	2,819	2,809
みんなではぐくむ「おおいた教育の日」推進事業費	3,320	3,357	3,462	3,659	3,884
合計	4,914	4,946	5,772	6,478	6,693

②社会教育総務費

(単位：千円)

費目	平成29年度	平成30年度	令和元年度	令和2年度	令和3年度
「協育」ネットワーク連携促進事業費	76,894	76,881	77,194	—	—
学校・家庭・地域による「学びの未来」創造事業	—	—	—	88,621	88,590
子ども科学体験推進事業費	14,411	14,411	18,459	32,545	42,595
社会教育振興費	14,665	12,132	10,823	9,650	9,642
社会教育推進力向上支援事業費	—	—	540	536	466
大分県生涯学習情報提供システム整備事業	—	—	1,309	1,309	1,312
社会教育調査研究事業費	—	—	346	347	348
女性による地域力向上支援事業費	—	—	—	—	—
女性の地域協働活動支援事業費	2,744	2,744	2,744	—	—
女性の地域活動活性化支援事業	—	—	—	3,319	3,319
おおいた学びのステップアップ支援事業	—	—	—	—	2,953
青少年教育費	4,760	7,296	—	—	—
成人教育費	574	572	572	580	612
外国人とのコミュニケーション拡大事業費	—	—	—	3,450	3,711
地域「協育力」向上支援事業費	—	—	—	—	—
地域教育力パワーアップ事業費	2,680	1,420	—	—	—
放課後・土曜学習支援事業費	—	—	—	—	—
くじゅう・国東半島を活用した青少年の育ち応援事業費	—	—	3,314	—	—
青少年ふれあい交流体験推進事業	—	—	2,504	2,248	2,249
豊かな体験活動推進事業費	—	—	1,749	6,688	6,675
森林環境学習指導者活用事業費	6,065	5,924	7,729	9,758	4,963
合計	122,793	121,380	127,283	159,051	167,435

※社会教育総務費に給与費は含まない。

③視聴覚教育費

(単位：千円)

費目	平成29年度	平成30年度	令和元年度	令和2年度	令和3年度
視聴覚教育振興費	594	367	345	346	346
合計	594	367	345	346	346

④図書館費

(単位：千円)

費目	平成29年度	平成30年度	令和元年度	令和2年度	令和3年度
管理運営費	206,378	198,989	197,198	208,247	211,405
県民読書活動推進費	5,135	7,000	6,470	6,300	7,742
「みんなの読書」拡大推進事業費	—	4,518	4,232	3,663	—
公立図書館整備総合推進事業費	4,209	4,666	6,242	7,962	7,960
資料整備費	53,805	55,325	57,867	58,181	59,644
合計	269,527	270,498	272,009	284,353	286,751

⑤社会教育施設費

(単位：千円)

費目	平成29年度	平成30年度	令和元年度	令和2年度	令和3年度
社会教育総合センター費	—	—	—	—	—
香々地青少年の家費	24,995	29,157	30,041	29,841	30,224
九重青少年の家費	24,220	28,119	25,858	27,414	27,179
合計	49,215	57,276	55,899	57,255	57,403

(2) 生涯学習・社会教育関係補助金等

①国庫補助事業

補助事業名	概要	実施市町村	備考
学校・家庭・地域による「学びの未来」創造事業	子どもや学校を取り巻く課題の複雑化・困難化に社会全体で対応するため、「協育」ネットワークとコミュニティ・スクールとの連携を図り、地域学校協働活動を推進する。	中津市 宇佐市 杵築市 姫島村 臼杵市 由布市 竹田市 日田市 玖珠町 豊後高田市 別府市 国東市 日出町 津久見市 佐伯市 豊後大野市 九重町	補助率 国 1/3 県 1/3

②県費補助・委託事業

補助・委託事業名	事業の概要等
大分県PTA団体活性化事業	PTA団体に対し補助金を交付
女性の地域活動活性化支援事業 ※(一社)大分県地域婦人団体連合会へ委託	多様化する地域課題を住民主体で解決する仕組みをつくるため、地域づくりの実践に関する研修会の開催やリーダーの育成など、女性団体の活動の充実に向けた取組を支援する。
社会教育団体育成・活用事業	①青少年の健全育成 ②男女共同参画の推進 ③環境教育・学習の推進 ④「食育」の推進 ⑤防災教育の推進 ⑥人権教育の推進 ⑦その他、本県の社会教育の推進に資する事業 上記の課題解決に資する事業に対し委託を実施

4 県立社会教育施設の利用状況等

(1) 県立図書館

①利用状況

ア 開館日数(単位:日)

令和2年度	令和3年度	前年度比
290	315	25

オ 利用者(貸出者)数(単位:人)

令和2年度	令和3年度	前年度比
94,668	105,436	10,768

イ 入館者数(単位:人)

令和2年度	令和3年度	前年度比
275,192	316,289	41,097

カ 蔵書状況(単位:冊)

令和2年度	令和3年度	前年度比
1,220,684	1,230,066	9,382

ウ 登録状況(新規分 単位:人)

令和2年度	令和3年度	前年度比
2,501	2,615	114

キ 調査相談件数(単位:件)

令和2年度	令和3年度	前年度比
13,640	13,824	184

エ-1 貸出状況(個人)(単位:冊)

令和2年度	令和3年度	前年度比
476,608	502,730	26,122

ク 資料購入費(単位:千円)

令和2年度	令和3年度	前年度比
50,711	48,562	△2,149

エ-2 貸出状況(市町村等)(単位:冊)

令和2年度	令和3年度	前年度比
61,471	57,026	△4,445

ケ ホームページアクセス件数(単位:件)

令和2年度	令和3年度	前年度比
301,757	305,976	4,219

②調査相談(レファレンス)件数

※学習相談を含む

ア 受付方法別

(単位:件)

	口頭	電話	文書	FAX	メール	合計
調査相談担当	2,586	1,354	4	110	123	4,177
郷土情報担当	2,017	404	12	24	85	2,542
中央カウンター	1,339	0	0	0	0	1,339
子ども室	5,666	100	0	0	0	5,766
学校・地域支援課 (学習相談)	1	24	0	0	0	25
合計	11,609	1,882	16	134	208	13,849

イ 相談内容別

(単位:件)

	一般	ビジネス 支援 レファレンス	行政支援 レファレンス (県・市町村)	県内図書館 等協力 レファレンス	合計
調査相談担当	4,037	86	37	17	4,177
郷土情報担当	2,427	22	75	18	2,542
中央カウンター	1,339	0	0	0	1,339
子ども室	5,748	0	0	18	5,766
学校・地域支援課 (学習相談)	6	0	19	0	25
合計	13,557	108	131	53	13,849

③大分県生涯学習情報提供システム利用状況

ア ホームページ月別アクセス数

(単位:件)

月	4月	5月	6月	7月	8月	9月	10月	11月	12月	1月	2月	3月	合計	月平均
アクセス数	6,763	6,987	6,570	7,563	7,806	6,942	7,034	6,954	7,209	6,278	6,886	6,764	83,756	6,980

イ ホームページ年度別月平均アクセス数の推移

(単位:件)

年度	平成29年度	平成30年度	令和元年度	令和2年度	令和3年度
月平均アクセス数	7,530	6,573	6,111	6,596	6,980

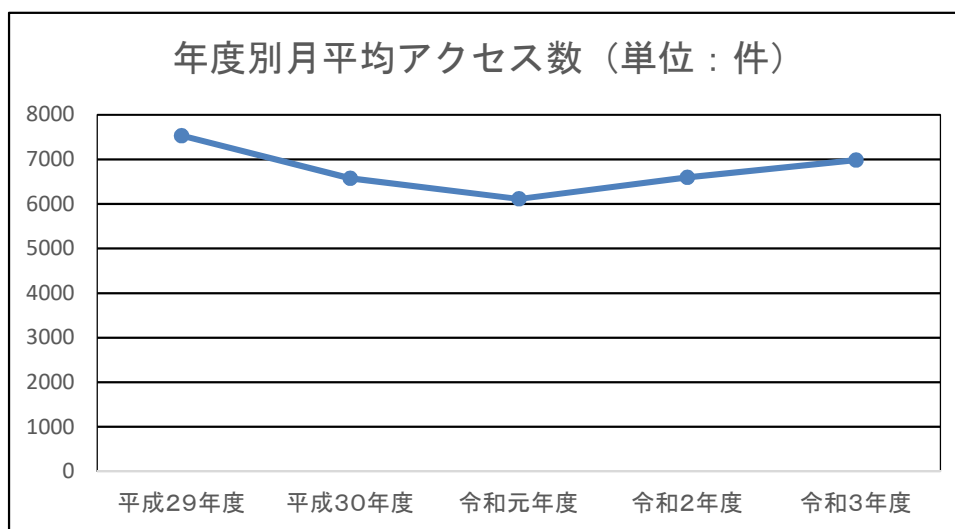

(2) 大分県立香々地青少年の家

①利用状況

ア 月別施設延利用者数の推移 (令和3年度)

(単位:人)

月	4月	5月	6月	7月	8月	9月	10月	11月	12月	1月	2月	3月	合計
利用者数	1,134	873	1,450	3,994	2,749	1,052	1,953	2,738	1,204	733	166	692	18,738

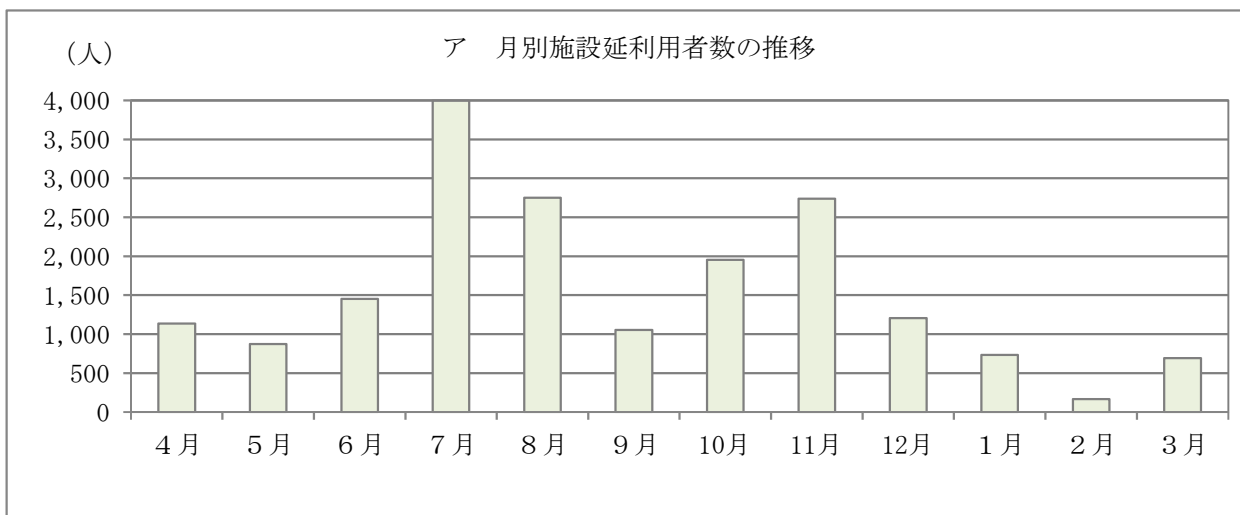

イ 年度別施設延利用者数の推移

(単位:人)

年度	平成29年度	平成30年度	令和元年度	令和2年度	令和3年度
利用者数	38,898	39,778	36,885	10,802	18,738

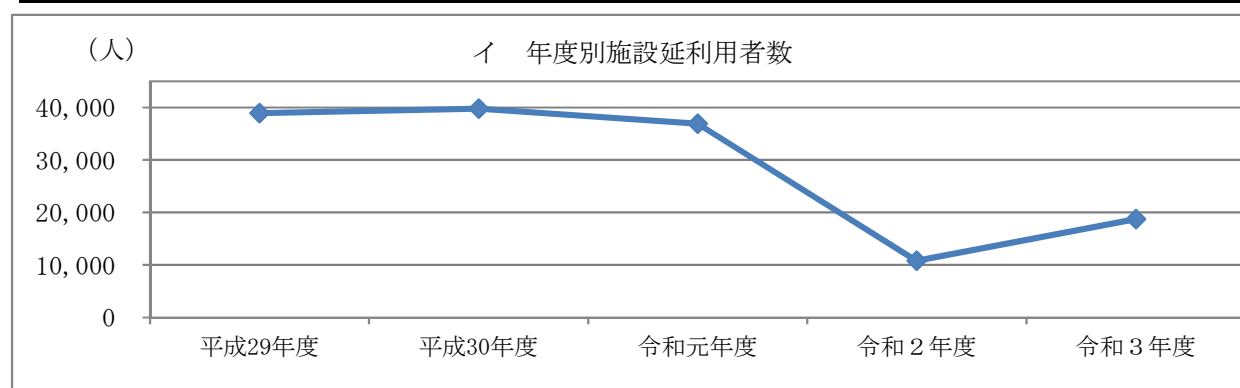

ウ 年度別施設利用団体数の推移

(単位:団体)

年度	平成29年度	平成30年度	令和元年度	令和2年度	令和3年度
団体数	727	786	799	523	1,195

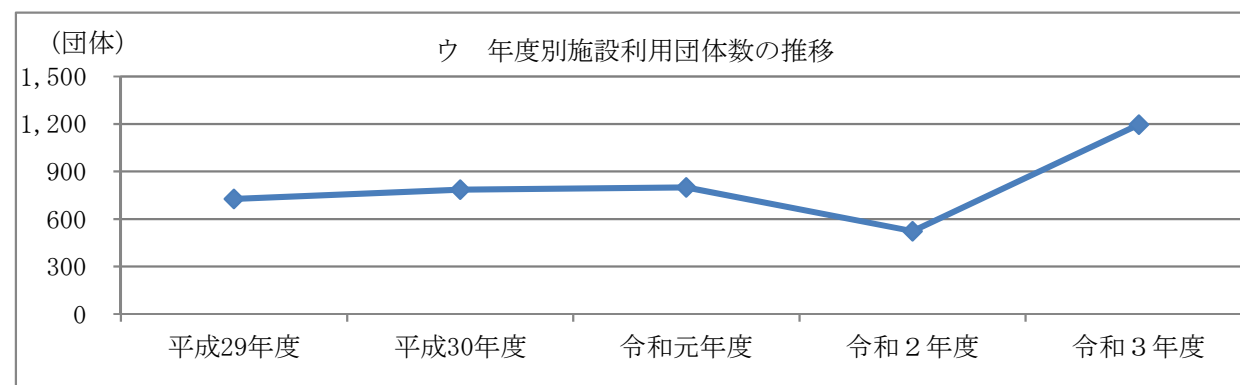

(3) 大分県立九重青少年の家

①利用状況

ア 月別施設延利用者数の推移 (令和3年度)

(単位:人)

月	4月	5月	6月	7月	8月	9月	10月	11月	12月	1月	2月	3月	合計
利用者数	1,386	961	453	2,308	1,029	710	2,893	2,801	940	608	86	768	14,943

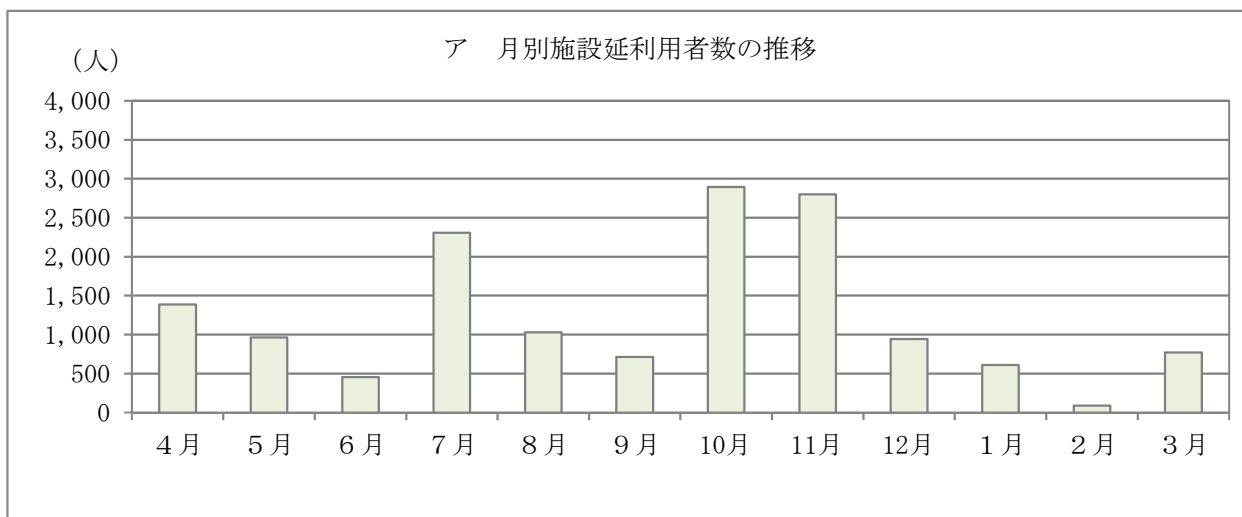

イ 年度別施設延利用者数の推移

(単位:人)

年度	平成29年度	平成30年度	令和元年度	令和2年度	令和3年度
利用者数	53,541	57,292	54,451	10,458	14,943

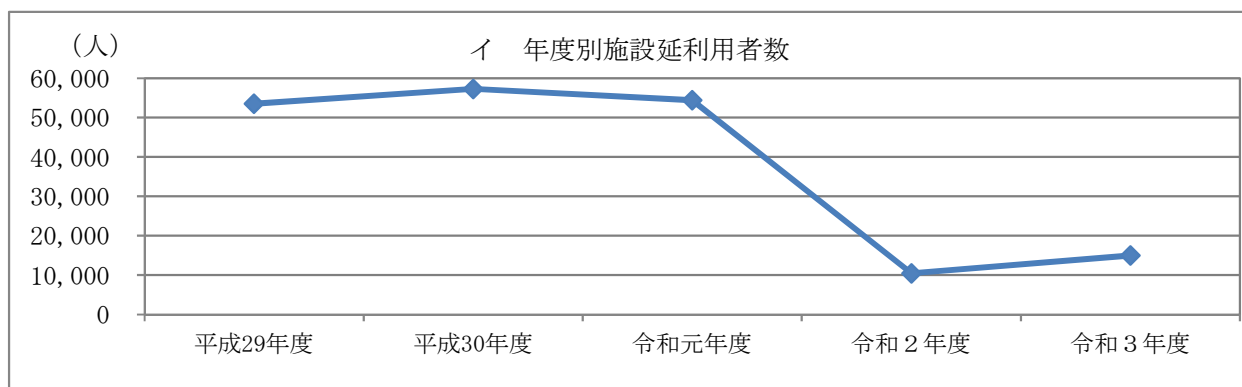

ウ 年度別施設利用団体数の推移

(単位:団体)

年度	平成29年度	平成30年度	令和元年度	令和2年度	令和3年度
団体数	1,180	1,566	1,492	744	1,174

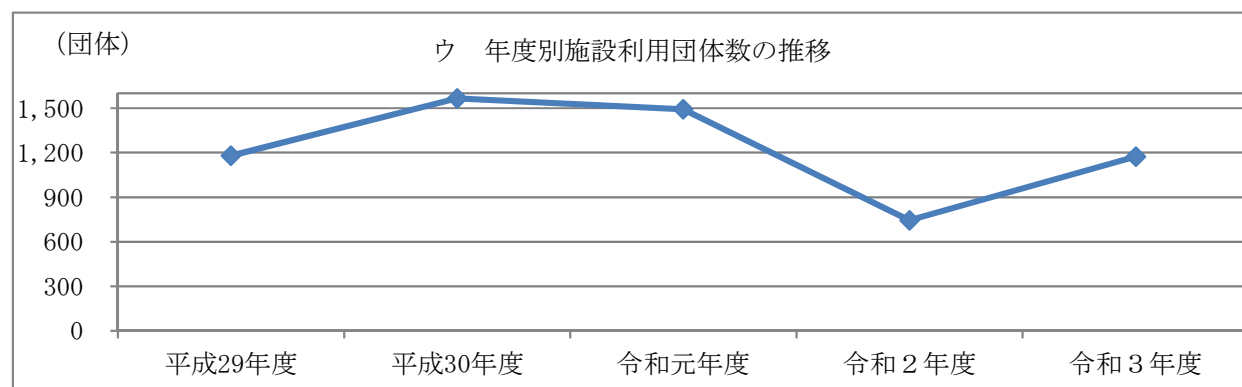

5 その他

(1) 社会教育関係団体（補助金交付団体等）一覧

(令和4年3月31日現在)

No.	団体名	代表者名	事務局	団体構成
1	大分県PTA連合会	山田 弘樹	〒870-0951 大分市大字下郡字長谷496-38 大分県教育会館内 TEL 097-556-9055 FAX 097-556-9155	351団体 69,085世帯
2	大分県高等学校 PTA連合会	和田 俊二	〒870-0951 大分市大字下郡字長谷496-38 大分県教育会館内2F TEL 097-556-5925 FAX 097-556-6035	51団体 20,842人
3	大分県国公立幼稚園 ・こども園PTA連合会	清松 督雄	〒870-0263 大分市横田1丁目15番16号 大分市立大在幼稚園内 TEL/FAX 097-592-0217	55園 1,444人 園児数
4	(一社)大分県地域 婦人団体連合会	安部志津子	〒870-0037 大分市東春日町1-1 NS大分ビル2F TEL 097-534-0015 FAX 097-534-0018	10団体 2,501人
5	大分県公民館連合会	中野 五郎	〒870-8503大分市府内町3-10-1 大分県教育庁社会教育課内 TEL 097-506-5561 FAX 097-506-5561	18市町村 244館 (但し 公立公民館数)
6	大分県生活学校運動 推進協議会	小野ひさえ	〒870-1152 大分市上宗方30-5 TEL/FAX 097-541-5354	14校 500人
7	「小さな親切」運動 大分県本部	衛藤 晟一	〒870-0045 大分市城崎町1-1-5城崎コスギビル301 TEL/FAX 097-536-3600	9支部、20団体 900人
8	大分県社会教育委員 連絡協議会	盛本功爾郎	〒870-8503 大分市府内町3-10-1 大分県教育庁社会教育課内(内5528) TEL 097-506-5528 FAX 097-506-1798	18市町村・ 県社会教育委員 265人
9	アカデミアの会 連絡協議会	小野ひさえ	〒870-1152 大分市上宗方30-5 TEL/FAX 097-541-5354	7団体

(2) 大分県社会教育委員名簿

任期 自 令和3年5月1日

至 令和5年4月30日

(令和4年3月31日現在)

選出分野	氏名	役職名
学校教育 関係者	今井真己	ももぞのこども園副園長
	伊東俊昭	佐伯市立明治小学校校長
	中城美加	豊後大野市教育委員会学校教育課長
	鶴原誠二	大分県立爽風館高等学校長
社会教育 関係者	和田俊二	大分県高等学校PTA連合会長
	鄭加代	大分県PTA連合会副会長
	利光信正	中津市北部公民館長
	安達美和子	大分県地域婦人団体連合会理事
	門脇邦明	NPO法人ハットウ・オンパク事業マネージャー
	佐藤真由美	人と本を結ぶ読書支援プロジェクト「ゆい(結い)」主宰
	高尾徳昭	日田市公民館運営事業団大鶴公民館主事
家庭教育の向上に 資する活動を行う者	若林優子	NPO法人子育て応援レストラン理事長
	園田暁子	くすのき児童クラブ統括代表
	峯野希美	竹田市直入放課後子ども教室コーディネーター
	萱島かよ	国東市協育ネットワーク推進協議会コーディネーター
学識 経験者	佐藤公一	大分海運株式会社代表取締役社長
	高見大介	日本文理大学学長室員・人間力育成センター長・工学部助教
	植山朋代	府内耳鼻咽喉科副院長
	盛本功爾郎	別府大学法人事務局長
	永田誠	大分大学教育学部准教授

(敬称略)

III 令和3年度市町村の生涯学習・社会教育の推進について

1 市町村教育委員会事務局の社会教育関係職員

(1) 市町村教育委員会事務局の社会教育関係職員数

(単位：人)

区 分		小計	合計	区 分		小計	合計
生涯学習・社会教育 関係課長	専任	15	26	その他の職員	専任	180	451
	兼任	11			兼任	42	
社会教育主事	専任	6	8		臨時・非常勤	229	
	兼任	2		計	専任	201	
社会教育主事補	専任	0	0		兼任	55	485
	兼任	0			臨時・非常勤	229	

(注) 専任…専任発令されている正規職員 (令和4年3月31日現在)
 兼任…兼任発令されている正規職員
 臨時・非常勤…常勤的に勤務しているパート職員及び地方公務員第22条による臨時職員を含む

(2) 市町村生涯学習・社会教育関係課長の現況

(単位：人)

区 分	専 任	兼 任					合計
		教育次長	公民館長等	その他社会教育施設長	社会教育主事	小計	
生涯学習・社会教育 関係課長	15	1	6	2 公民館長と兼任(2)	0	2	26

(令和4年3月31日現在)

(3) 社会教育主事の現況

(単位：人)

区 分	専 任	兼 任				小計	合計
		教育委員会事務局		社会教育施設			
		課長	その他	施設長	その他		
社会教育主事	6	0	2	0	0	2	8

(令和4年3月31日現在)

(4) 年齢別・資格条項別・勤務年数別の社会教育主事数及び割合

区分	年齢別					資格条項別					勤務年数別								
	30歳 未満	30歳 ～ 39歳	40歳 ～ 49歳	50歳 ～ 59歳	計	1号	2号	3号	4号	計	1年 未満	1年 以上	3年 以上	5年 以上	7年 以上	10年 以上	計		
社会 教育 主事 数	専任	0	1	4	1	6	2	2	1	1	6	0	1	4	1	0	0	6	
	兼任	0	0	0	2	2	1	0	1	0	2	0	0	0	0	0	2	2	
	計	人数	0	1	4	3	8	3	2	2	1	8	0	1	4	1	0	2	8
		割合	0%	13%	50%	38%	100%	38%	25%	25%	13%	100%	0%	13%	50%	13%	0%	25%	100%

(令和4年3月31日現在)

(5) 社会教育関係指導員数及び社会教育指導員の担当領域別数

区分	社会教育関係指導員								スポーツ推進委員
	実人数 (人/割合)	青少年教育	女性教育	家庭教育	高齢者教育	成人教育	人権教育	その他	
男	47	3.5	3	2	6	7	23.5	2	
	100%	7.4%	6.4%	4.3%	12.8%	14.9%	50.0%	4.3%	
女	41	3.9	1.4	5.4	1.4	7.4	20.5	1	
	100%	9.5%	3.4%	13.2%	3.4%	18.0%	50.0%	2.4%	
計	88	7.4	4.4	7.4	7.4	14.4	44	3	380
	100%	8.4%	5.0%	8.4%	8.4%	16.4%	50.0%	3.4%	

※複数の領域を担当している社会教育指導員は、案分して集計している。(令和4年3月31日現在)

(6) 社会教育委員の選出分野別委嘱状況

区分	学校教育関係者	社会教育関係者	家庭教育関係者	学識経験者	計
男	25	70	14	34	143
	17.5%	49.0%	9.8%	23.8%	100%
女	4	56	28	13	101
	4.0%	55.4%	27.7%	12.9%	100%
計	29	126	42	47	244
	11.9%	51.6%	17.2%	19.3%	100%

(令和4年3月31日現在)

2 社会教育関係施設

(1) 公民館の現況

①公民館および公民館類似施設等の数

公民館				公民館類似施設数
本館		分館		
159	うち指定管理数	83	うち指定管理数	2
	23		17	
公民館数計		指定管理数計		
242		40		

※公民館類似施設数は、自治公民館等を除く。

(令和4年3月31日現在)

②公民館本館および分館の現況

本館								分館				
館数				うち併用				館数	うち併用			
330㎡未満	330㎡～1,000㎡	1,000㎡以上	計	小・中学校	社会教育施設	その他の施設	併用計	計	小・中学校	社会教育施設	その他の施設	併用計
17	79	63	159	1	30	38	69	83	13	7	12	32

(令和4年3月31日現在)

③公民館職員の現況

館数	本館								分館				公民館主事			社会教育主事			その他の職員				
	正規職員館長						臨時・非常勤館長		正規職員館長		臨時・非常勤館長		正規職員		臨時・非常勤	正規職員		臨時・非常勤					
	専任	兼任	兼任する職名				専任	兼任	専任	兼任	専任	兼任	専任	兼任	臨時・非常勤	専任	兼任	臨時・非常勤	専任	兼任	臨時・非常勤		
159	16	14	教育長	次長	主管課長	その他行政職	その他施設長	109	5	83	0	0	42	2	27	1	49	5	4	1	51	6	126

(令和4年3月31日現在)

※常勤的に勤務しているパート職員及び地方公務員法第22条による臨時職員及び指定管理に係る職員は、臨時・非常勤に含む。

④公民館運営審議会の設置状況

審議会設置数	委員数(人)	令和3年度 審議会回数	社会教育委員と兼任する 委員数(人)
41	381	85	65

(令和4年3月31日現在)

⑤公民館の利用状況

区分	利用団体数(団体)	利用者数(人)
(1) 団体利用	青少年団体	6,763
	女性団体	9,017
	成人団体	31,741
	高齢者団体	5,601
	その他の団体	19,085
(2) 個人利用		159,478
計	72,207	1,595,732

(令和4年3月31日現在)

(2) 社会教育施設の施設数および利用者数

①施設数と利用者数

区分	施設数			利用者数(人)
	県立	市町村立	計	
生涯学習センター	0	4	4	33,994
青少年教育施設	2	7	9	47,816
女性教育施設	0	0	0	-
図書館	1	31	32	1,854,286
博物館	1	4	5	-
博物館相当施設	2	6	8	-
視聴覚センター・ライブラリー	0	14	14	23,016
教育集会所	0	42	42	20,969

(注)1 図書館は、図書館法第2条に規定するもの

(注)2 博物館は、博物館法第2条に規定するもの

②その他の施設等

	教育委員会 所管	首長部局 所管
文化会館等	9	4
社会体育施設	271	74

(令和4年3月31日現在)

3 生涯学習・社会教育関係予算(令和3年度)

(1) 18市町村全体の社会教育費等の状況

教育費総額(千円)	47,281,235
総予算に対する割合(%)	8.4%
社会教育費総額(千円)	12,937,156
教育費総額に対する社会教育費総額の割合(%)	27.4%
社会教育活動費総額(千円)	7,531,560
社会教育費総額に対する社会教育活動費総額の割合(%)	58.2%

(2) 市町村の教育費に対する社会教育費の割合

割合のレベル	市町村数	比率
10%未満	0	0%
10%~20%未満	4	22%
20%~30%未満	6	33%
30%~40%未満	7	39%
40%以上	1	6%
計	18	100%

4 生涯学習・社会教育関係事業（令和3年度）

（1）市町村教育委員会における学級・講座の実施状況（A）

①対象別区分

区分	対象別学級・講座数					合計	
	青少年	成人一般	女性	高齢者	その他		
学級・講座数計	747	547	46	79	156	1,575	
うち17時以降	9	77	3	2	16	107	
学習内容別学級講座数	教養の向上 (趣味・教養)	598	285	27	48	85	1,043
	体育 レクリエーション	95	53	0	15	8	171
	家庭教育 家庭生活	35	33	4	4	44	120
	職業知識 技術の向上	0	37	12	0	0	49
	うち情報 教育関係	0	0	0	0	0	0
	市民意識・ 社会連帯意識	15	122	3	12	17	169
	うち環境 教育関係	4	12	0	0	0	16
	うち防災 教育関係	0	5	2	0	1	8
	うち社会 福祉関係	0	1	0	0	6	7
	うち人権 教育関係	6	93	0	3	15	117
その他	6	17	0	0	13	36	
受講者数	51,560	13,624	978	2,755	7,168	76,085	

②種類別区分

家庭教育学級	54
--------	----

※家庭教育学級については、上記①対象別区分の「成人一般」「女性のみ対象」「高齢者のみ対象」のうち、「家庭教育学級」の名称で保護者等の家庭教育に関する学習のために行われたものを再掲。

（2）市町村の公民館における学級・講座の実施状況（B）

①対象別区分

区分	対象別学級・講座数					合計	
	青少年	成人一般	女性	高齢者	その他		
学級・講座数計	414	1,371	152	226	253	2,416	
うち17時以降	57	399	48	39	30	573	
学習内容別学級講座数	教養の向上 (趣味・教養)	275	861	94	150	84	1,464
	体育 レクリエーション	63	224	23	34	26	370
	家庭教育 家庭生活	28	125	20	20	89	282
	職業知識 技術の向上	1	49	1	4	2	57
	うち情報 教育関係	0	28	0	1	1	30
	市民意識・ 社会連帯意識	39	110	11	17	52	229
	うち環境 教育関係	18	3	0	0	2	23
	うち防災 教育関係	3	7	3	3	3	19
	うち社会 福祉関係	0	3	1	3	3	10
	うち人権 教育関係	6	47	4	5	14	76
うち地域 課題関係	10	32	3	4	27	76	
その他	6	2	3	1	26	38	
受講者数	11,374	33,504	3,244	8,350	14,721	71,193	

②種類別区分

家庭教育学級	76
--------	----

※家庭教育学級については、上記①対象別区分の「成人一般」「女性のみ対象」「高齢者のみ対象」のうち、「家庭教育学級」の名称で保護者等の家庭教育に関する学習のために行われたものを再掲。

(3) 市町村における学級・講座の実施状況（教育委員会＋公民館・・・A+B）

①対象別区分

区 分	対象別学級・講座数					合 計	
	青少年	成人一般	女性	高齢者	その他		
学級・講座数計	1,161	1,918	198	305	409	3,991	
うち17時以降	66	476	51	41	46	680	
学習内容別学級講座数	教養の向上 (趣味・教養)	873	1,146	121	198	169	2,507
	体育 レクリエーション	158	277	23	49	34	541
	家庭教育 家庭生活	63	158	24	24	133	402
	職業知識 技術の向上	1	86	13	4	2	106
	うち情報 教育関係	0	28	0	1	1	30
	市民意識・ 社会連帯意識	54	232	14	29	69	398
	うち環境 教育関係	22	15	0	0	2	39
	うち防災 教育関係	3	12	5	3	4	27
	うち社会 福祉関係	0	4	1	3	9	17
	うち人権 教育関係	12	140	4	8	29	193
	うち地域 課題関係	10	32	3	4	27	76
その他	12	19	3	1	39	74	
受講者数	62,934	47,128	4,222	11,105	21,889	147,278	

②種類別区分

家庭教育学級	130
--------	-----

※家庭教育学級については、上記①対象別区分の「成人一般」「女性のみ」「高齢者のみ」のうち、「家庭教育学級」の名称で保護者等の家庭教育に関する学習のために行われたものを再掲。

(4) 市町村における家庭教育関連講座・諸集会の参加対象内訳

対象	明日の親	乳幼児の親	小学生の親	中学生の親	高校生の親	祖父母	その他	家庭教育関連 講座・諸集回数計
講座数	85	525	196	93	28	69	636	1,632

(5) 市町村における学級・講座の開設場所状況

区分	公 民 館	他の社会教育施設	小・中学校	その他	合計
件数	2,769	412	544	343	4,068

(6) 市町村教育委員会における指導者研修・諸集会の開催状況

区分	指導者研修			計	諸集会
	行政職員対象 (社会教育主事等)	施設職員対象 (公民館主事等)	有志指導者対象 (民間団体等の指導者)		
件数	16	4	43	63	122
参加者数 (人)	1,168	62	461	1,691	31,627

※ 諸集会とは、希望者がそのつど任意に参加する学習形態で行われた集会であり、以下の行事が該当する。
(講習会・講演会・実習会・見学会・運動会・球技大会・音楽会・演劇会・映画会等)

(7) 市町村の公民館における諸集会の開催状況

講演会・講習会・実習会						体育行事		文化行事		合計	
件数	参加数 (人)	うち家庭教育関係		うち人権教育関係		件数	参加数 (人)	件数	参加数 (人)	件数	参加数 (人)
		件数	参加数 (人)	件数	参加数 (人)						
310	10,731	91	3,131	110	4,158	130	3,410	111	6,783	551	20,924

(8) 市町村における外国人に対する学級・講座等の実施状況

区分	市町村教育委員会	公民館	民間団体	計
件数	79	29	33	141
参加者	1,167	624	370	2,161

5 社会教育関係団体

市町村における社会教育関係団体数・会員数

区分	団体数	会員数
青少年団体	104	21,102
成人団体	30	64,729
女性団体	25	4,543
その他の団体	90	22,290
合計	249	112,664

(令和4年3月31日現在)

(注)

○団体数・会員数

令和4年3月31日現在、市町村教育委員会生涯学習・社会教育課の所管で、令和3年度間に補助金を交付した社会教育関係団体の団体数と会員数

○区分 「青少年団体」・・・子ども会・ボーイスカウト・海洋少年団・JRC・スポーツ少年団・育成会等、地域団体・グループ・サークル等

「成人団体」・・・PTA、成人学校、生活学校等

「女性団体」・・・地域団体、グループ、サークル等

「その他の団体」・・・文化協会、体育協会、青少年健全育成会議等

資料編

1 市町村生涯学習推進体制整備の状況

No.	市町村名	推進に係る宣言	生涯学習・社会教育推進計画策定の有無						
			中長期教育計画			生涯学習・社会教育推進計画等			基本方針・実施計画等
			名称	年度	計画期間	名称	年度	計画期間	
1	中津市								
2	豊後高田市		豊後高田市教育大綱	令和3年度	5年間				令和3年度社会教育計画
3	宇佐市		宇佐市教育振興基本計画	平成26年度	H27～R6				
4	別府市		別府市教育大綱	令和2年度	4年間				
5	杵築市								令和3年度 杵築市社会教育計画書
6	国東市		国東市長期社会教育計画	平成30年度	H30～R9				国東市社会教育計画
7	姫島村		姫島村教育大綱	平成27年度	R2～R6				
8	日出町		第2期 日出町教育振興計画	平成30年度	8年				部落差別の解消の推進に関する社会教育基本方針
9	大分市		大分市教育ビジョン2017	平成28年度	8年	大分市生涯学習推進計画 (第三次)	平成28年度	8年	令和3年度事業における方針
10	臼杵市								令和3年度 臼杵市社会教育基本方針
11	津久見市								
12	由布市		第2期 由布市教育振興基本計画 GENKIビジョン	平成30年度	H31～R7	第4次社会教育振興計画	令和2年度	R3～R7	令和3年度 社会教育課単年度事業計画
13	佐伯市		佐伯市長期総合教育計画	平成28年	10年				令和3年度 佐伯市生涯学習推進計画
14	竹田市		竹田市長期総合教育計画	令和3年3月	5年				
15	豊後大野市		第3次 豊後大野市総合教育計画	平成27年度	5年				令和3年度社会教育基本方針 令和3年度社会教育事業計画
16	日田市		日田市教育行政実施方針	令和3年度	R4～R5				
17	九重町					九重町社会教育計画	平成26年度	10年	
18	玖珠町					社会教育基本計画	令和3年度	6年	玖珠町教育行政の重点方針

推進についての 答申・建議・具申	推進に係る 連絡組織の有無	生涯学習推進大会等の実施状況				
		名 称	主 催	期 日	日 数	内容・参加者数等
		大分市青少年「夢ふれあい」 交流会・ 大分市社会教育振興大会	大分市教育委員会 大分市社会教育関係 団体連絡協議会	令和3年11月20日	1日	556人
		由布市生涯学習・社会教育振興大会 及び 由布市青少年健全育成市民会議 交流研修会	由布市教育委員会	令和4年1月29日	1日	表彰のみ地域別実施 (大会・研修会は新型コロナウイ ルス感染拡大防止のため中止)
		第14回佐伯市社会教育振興大会	佐伯市教育委員会	令和3年11月21日	1日	社会教育関係者及び地域住民
		生涯学習まつり	竹田市教育委員会	令和4年3月 12日～18日	7日	各公民館・分館等の自主 活動グループ作品展示
		社会教育振興大会	社会教育連絡協議会 日田市教育委員会	令和4年3月12日	1日	功労者被表彰者及び関係者
		第40回九重町社会教育振興大会	九重町教育委員会	令和4年3月		コロナのため表彰のみ

※社会教育振興大会等については、令和3年度中に開催されたものを記載。

2 市町村生涯学習・社会教育行政体制

(1) 教育委員会事務局における関係職員及び社会教育関係指導員等の状況

No.	市町村名	教育委員会職員		生涯学習・社会教育関係職員(教育委員会事務局内)									
		条例定数	配置人数	正規職員数	臨時・非常勤職員数	計	社会教育主事資格を有する正規職員数 (発令の無いものも含む)	課長 (生涯学習・社会教育主管課長の人数)				社会教育主事 (発令者)	
								専任	兼任	兼任職名	計	専任	兼任
1	中津市	140	76	17	4	21	1	3	0	-	3	1	0
2	豊後高田市	82	32	14	0	14	2	1	1	地域総務一課長	2	0	0
3	宇佐市	141	77	15	3	18	2	1	0	-	1	0	1
4	別府市	170	159	12	10	22	1	1	0	-	1	1	0
5	杵築市	68	56	12	6	18	0	1	1	きつき城下町資料館館長	2	0	0
6	国東市	70	199	19	38	57	1	1	0	-	1	0	0
7	姫島村	24	11	4	2	6	0	0	1	中央公民館長 離島センター所長	1	0	0
8	日出町	48	24	13	11	24	2	1	1	中央公民館長	1	0	0
9	大分市	734	297	21	0	21	2	1	1	次長	2	1	0
10	臼杵市	80	40	11	24	35	3	1	0	-	1	0	1
11	津久見市	60	30	8	6	14	0	0	1	図書館長	1	0	0
12	由布市	45	36	22	25	47	1	2	0	-	2	1	0
13	佐伯市	120	75	21	45	66	2	2	0	-	2	2	0
14	竹田市	40	37	9	22	31	0	0	1	兼中央公民館長兼佐藤義美 記念館長兼B&G直入海洋 センター所長	1	0	0
15	豊後大野市	95	56	23	19	42	0	0	1	図書館館長	1	0	0
16	日田市	80	64	11	3	14	0	0	1	中央公民館長	1	0	0
17	九重町	54	15	8	2	10	0	0	1	九重文化センター所長 中央公民館長 図書館長	1	0	0
18	玖珠町	76	20	15	9	24	0	0	1	社会教育課長兼中央 公民館長兼B&G海洋 センター所長	1	0	0
合計		2,127	1,304	255	229	484	17	15	11		26	6	2

(令和4年3月31日現在)

生涯学習・社会教育関係職員 (教育委員会事務局内)		生涯学習・社会教育関係職員 (教育委員会事務局内)											社会教育指導員 (うち人権教育担当者数)	スポーツ推進委員
社会教育主事 (発令者)		社会教育主事補			その他の職員 正規職員				その他の職員 臨時・非常勤					
兼任 職名	計	専任	兼任	計	専任	兼任	兼任 職名	計	専任	兼任	計			
-	1	0	0	0	13	0	-	13	4	0	4	17	5	0
-	0	0	0	0	10	4	-	14	0	0	0	4	3	9
主幹	1	0	0	0	13	0	-	13	3	0	3	21	4	0
-	1	0	0	0	9	1	課長補佐	10	10	0	10	5	1	0
-	0	0	0	0	6	4	主査 ※係兼任	10	6	0	6	5	5	24
-	0	0	0	0	14	4		18	38	0	38	4	4	41
-	0	0	0	0	0	3	中央公民館・ 離島センター	3	0	2	2	0	0	0
-	0	0	0	0	8	2	中央公民館 副館長	10	11	0	11	1	1	15
-	1	0	0	0	12	6	-	18	0	0	0	17	17	207
主幹	1	0	0	0	9	0	-	9	24	0	24	8	1	22
-	0	0	0	0	7	0	-	7	6	0	6	1	1	0
-	1	0	0	0	16	3		19	25	0	25	0	0	0
-	2	0	0	0	17	0	-	17	45	0	45	0	0	0
-	0	0	0	0	5	3		8	22	0	22	2	2	0
-	0	0	0	0	10	12		22	7	12	19	1	1	0
-	0	0	0	0	10	0	-	10	3	0	3	1	1	48
-	0	0	0	0	7	0	-	7	2	0	2	0	0	14
-	0	0	0	0	14	0	-	14	9	0	9	1	1	0
	8	0	0	0	180	42		222	215	14	229	88	47	380

※ 常勤的に勤務しているパート職員及び地方公務員法第22条による臨時職員は、臨時・非常勤に含む。

(2) 社会教育委員会議の状況

(令和4年3月31日現在)

No.	市町村名	社会教育委員数							会議回数	会議の主な内容	令和3年度中の諮問等
		計	性別	小計	学校教育関係者	社会教育関係者	家庭教育関係者	学識経験者			
1	中津市	19	男性	11	2	2	2	5	2	-	-
			女性	8	0	6	1	1			
2	豊後高田市	15	男性	8	1	5	0	2	2	令和3年度社会教育計画案審議	オンライン研修の取組成果について
			女性	7	0	3	2	2			
3	宇佐市	12	男性	9	1	5	2	1	3	事業・予算の計画説明及び活動報告	-
			女性	3	0	1	0	2			
4	別府市	14	男性	8	2	5	0	1	4	別府市社会教育行政	地域学校協働活動における青少年のあり方等
			女性	6	1	3	0	2			
5	杵築市	16	男性	10	3	3	1	3	3	社会教育計画審議	-
			女性	6	0	1	3	2			
6	国東市	14	男性	7	1	2	1	3	2	社会教育計画の立案・評価	教育委員との意見交換会
			女性	7	0	5	0	2			
7	姫島村	6	男性	4	0	3	0	1	3	事務管理及び執行状況の点検評価	-
			女性	2	1	1	0	0			
8	日出町	10	男性	6	1	4	0	1	1	事業報告・研修等出席依頼	-
			女性	4	0	1	3	0			
9	大分市	20	男性	8	2	4	0	2	6	研究テーマについての協議	障がいのある人が生涯にわたり学び続けることのできる社会の実現に向けて
			女性	12	0	10	2	0			
10	臼杵市	13	男性	7	2	0	2	3	2	社会教育委員活動について	-
			女性	6	0	5	1	0			
11	津久見市	14	男性	10	1	8	0	1	2	-	-
			女性	4	0	4	0	0			
12	由布市	13	男性	11	1	7	1	2	4	事業計画・事業報告	-
			女性	2	0	0	2	0			
13	佐伯市	20	男性	10	2	6	0	2	3	社会教育事業	-
			女性	10	0	2	8	0			
14	竹田市	15	男性	8	0	5	0	3	2	社会教育事業の検証および計画	-
			女性	7	1	2	3	1			
15	豊後大野市	13	男性	6	1	3	2	0	2	社会教育事業計画の策定	-
			女性	7	1	5	1	0			
16	日田市	10	男性	7	3	1	2	1	3	年間事業計画及び報告	令和4年度4月以降の成人式の在り方
			女性	3	0	3	0	0			
17	九重町	8	男性	5	1	3	0	1	4	-	-
			女性	3	0	1	2	0			
18	玖珠町	12	男性	8	1	4	1	2	3	年間事業計画及び報告	令和4年度に実施する成人式の取り扱いについて 他
			女性	4	0	3	0	1			
計		244	男性	143	25	70	14	34	平均		
	女性		101	4	56	28	13	3			

3 公民館本館・分館別設置状況及び利用者総数

(令和4年3月31日現在)

No.	市町村名	本館								分館				利用者 総数 (人)	
		館数				うち併用			施設 指定 管理 数	館 数	うち併用				施設 指定 管理 数
		330㎡ 未満	330㎡～ 1,000㎡	1,000㎡ 以上	合計	小・中 学 校	社会教 育施設	その他 の施設			小・中 学 校	社会教 育施設	その他 の施設		
1	中津市	0	11	4	15	0	3	1	0	10	0	0	0	0	109,671
2	豊後高田市	5	6	3	14	0	0	2	0	0	0	0	0	0	33,584
3	宇佐市	3	8	4	15	0	12	0	0	18	13	4	0	0	68,927
4	別府市	0	6	1	7	1	0	0	0	0	0	0	0	0	80,230
5	杵築市	2	6	6	14	0	2	1	0	0	0	0	0	0	48,449
6	国東市	0	0	3	3	0	3	0	0	16	0	3	5	0	29,527
7	姫島村	0	1	0	1	0	0	0	0	1	0	0	1	0	2,376
8	日出町	0	0	1	1	0	2	0	0	6	0	0	0	0	18,369
9	大分市	0	0	13	13	0	1	2	0	0	0	0	0	0	618,692
10	臼杵市	3	2	2	7	0	1	5	3	0	0	0	0	0	69,151
11	津久見市	0	1	0	1	0	0	0	0	0	0	0	0	0	7,714
12	由布市	0	2	3	5	0	3	1	0	0	0	0	0	0	57,931
13	佐伯市	2	16	7	25	0	0	4	0	15	0	0	0	15	142,217
14	竹田市	0	0	4	4	0	0	2	0	15	0	0	4	0	76,790
15	豊後大野市	0	1	6	7	0	1	3	0	0	0	0	0	0	73,171
16	日田市	2	15	4	21	0	2	11	20	2	0	0	2	2	44,469
17	九重町	0	4	1	5	0	0	5	0	0	0	0	0	0	51,642
18	玖珠町	0	0	1	1	0	0	1	0	0	0	0	0	0	62,822
合計		17	79	63	159	1	30	38	23	83	13	7	12	17	1,595,732

4 公民館職員の配置状況及び公民館運営審議会設置状況

No.	市町村名	本 館										分 館					
		館数	正規職員館長								臨時・非常勤館長		館数	館長			
			専任	兼任	兼任する職名					専任	兼任	正規職員		臨時・非常勤			
					教育長	次長	主管課長	その他行政職	その他施設長			専任		兼任	専任	兼任	
1	中津市	15	0	0	0	0	0	0	0	0	15	0	10	0	0	0	0
2	豊後高田市	14	0	0	0	0	0	0	0	0	10	0	0	0	0	0	0
3	宇佐市	15	0	0	0	0	0	0	0	0	11	4	18	0	0	7	0
4	別府市	7	1	0	0	0	0	0	0	0	6	0	0	0	0	0	0
5	杵築市	14	6	5	0	0	0	5	2	0	0	0	0	0	0	0	0
6	国東市	3	0	0	0	0	0	0	0	0	3	0	16	0	0	16	0
7	姫島村	1	0	1	0	0	1	0	0	0	0	0	1	0	0	0	0
8	日出町	1	0	1	0	0	1	0	0	0	0	0	6	0	0	6	0
9	大分市	13	0	0	0	0	0	0	0	0	13	0	0	0	0	0	0
10	臼杵市	7	0	0	0	0	0	0	0	0	4	0	0	0	0	0	0
11	津久見市	1	0	0	0	0	0	0	0	0	1	0	0	0	0	0	0
12	由布市	5	2	3	0	0	0	2	3	0	0	0	0	0	0	0	0
13	佐伯市	25	0	0	0	0	0	0	0	0	23	1	15	0	0	0	0
14	竹田市	4	0	1	0	0	1	0	0	0	3	0	15	0	0	13	0
15	豊後大野市	7	7	0	0	0	0	0	0	0	0	0	0	0	0	0	0
16	日田市	21	0	1	0	0	1	0	0	0	20	0	2	0	0	0	2
17	九重町	5	0	1	0	0	1	0	0	0	0	0	0	0	0	0	0
18	玖珠町	1	0	1	0	0	1	0	0	0	0	0	0	0	0	0	0
合 計		159	16	14	0	0	6	7	5	109	5	83	0	0	42	2	

※指定管理の職員及び常勤的に勤務しているパート職員及び地方公務員法第22条による臨時職員は、臨時・非常勤に含む。

(令和4年3月31日現在)

館長・分館長						公民館主事			社会教育主事			その他の職員			公民館運営審議会			
正規職員		臨時・非常勤				正規職員		臨時・非常勤	正規職員		臨時・非常勤	正規職員		臨時・非常勤	審議の設置数	審議の委員数(人)	令和3年度審議会の開催回数	社会教育委員と兼任する委員数(人)
専任	兼任	専任		兼任		専任	兼任		専任	兼任		専任	兼任					
		10日未満	10日以上	10日未満	10日以上													
0	0	0	15	0	0	0	0	0	0	0	0	0	0	0	2	15	2	1
0	0	0	10	0	0	0	0	9	0	0	0	2	0	0	1	15	1	15
0	0	0	18	0	4	0	0	0	0	0	0	0	0	0	1	19	2	2
1	0	0	6	0	0	0	0	0	0	0	0	1	0	27	1	17	2	0
8	5	0	0	0	0	4	0	0	0	0	0	0	0	2	1	15	3	0
0	0	16	3	0	0	0	0	0	0	0	0	0	0	19	4	24	8	5
0	1	0	0	0	0	0	0	0	0	0	0	0	3	2	1	6	3	6
0	1	6	0	0	0	0	1	6	0	1	0	0	0	4	6	40	16	2
0	0	0	13	0	0	0	0	26	2	0	0	40	0	41	13	124	26	0
0	0	0	4	0	0	0	0	0	0	3	0	0	3	8	1	13	1	0
0	0	0	1	0	0	0	0	0	0	0	0	0	0	2	0	0	0	0
2	3	0	0	0	0	0	0	0	0	0	0	5	0	10	5	28	10	5
0	0	5	18	0	1	0	0	8	0	0	0	0	0	5	1	20	1	0
0	1	3	13	0	0	0	0	0	0	0	1	0	0	0	1	15	2	15
7	0	0	0	0	0	16	0	0	3	0	0	2	0	2	1	13	3	13
0	1	0	20	2	0	0	0	0	0	0	0	0	0	0	1	9	2	1
0	1	0	0	0	0	4	0	0	0	0	0	1	0	2	1	8	3	0
0	1	0	0	0	0	3	0	0	0	0	0	0	0	2	0	0	0	0
18	14	30	121	2	5	27	1	49	5	4	1	51	6	126	41	381	85	65

5 県・市町村の社会教育施設
(1)図書館

図書館名	開館年	建築年	専用併用の別	建築の構造	延床面積 (㎡)	補助金の内訳	補助金額 (千円)	指定管理者の有無	職員数										計	休館日				
									館長			司書(補)			その他					毎週	毎月	資料整理期間	年末年始	祝日等
									専任	兼任	臨時・非常勤	専任	兼任	臨時・非常勤	専任	兼任	臨時・非常勤							
																		正規						
1 大分県立図書館	H6	H6	併用	骨	23,002.2	-	-	無	1	0	0	15	1	0	14	3	5	39	-	第1-3・5(月)	○	○	-	
2 中津市立小幡記念図書館	M42	H5	専用	筋	2,892.5	-	-	無	1	0	0	8	0	4	3	0	5	21	火曜	末日(平日)	○	○	-	
3 中津市立三光図書館	H17	S55	併用	筋	62.0	-	-	無	0	0	0	0	0	2	0	0	1	3	火曜	末日(平日)	○	○	-	
4 中津市立本耶馬溪図書館	H17	S61	併用	骨	42.5	-	-	無	0	0	0	0	0	1	0	0	1	2	火曜	末日(平日)	○	○	-	
5 中津市立耶馬溪図書館	H17	S48	併用	筋	435.0	-	-	無	0	0	0	0	0	2	0	0	1	3	火曜	末日(平日)	○	○	-	
6 中津市立山国図書館	H17	H8	併用	筋	813.0	-	-	無	0	0	0	0	0	2	0	0	0	2	火曜	末日(平日)	○	○	-	
7 豊後高田市立図書館	H25	H25	専用	筋	2,076.0	国(国交)	207,974	有	1	0	0	4	0	0	2	0	0	7	火曜	-	○	○	-	
8 宇佐市民図書館	H11	H11	専用	筋	3,563.0	県	70,421	無	1	0	0	5	0	9	2	0	2	19	月曜(祝日を除く)	最終木曜	○	○	祝日の振替日	
9 宇佐市民図書館安心院分館	H5	H5	併用	筋	197.0	-	-	無	0	1	0	0	0	2	0	0	0	3	月曜(祝日を除く)	最終木曜	○	○	祝日の振替日	
10 宇佐市民図書館院内分館	H12	H12	併用	筋	149.0	-	-	無	0	1	0	0	0	2	0	0	0	3	月曜(祝日を除く)	最終木曜	○	○	祝日の振替日	
11 別府市立図書館	T11	S62	専用	筋	1,452.9	-	-	無	0	0	1	0	0	8	0	0	7	16	月曜(祝日を除く)	-	○	○	月曜祝日の振替日	
12 杵築市立図書館	H30	H29	専用	筋	2,091.2	-	-	無	0	1	0	0	0	9	2	1	0	13	火曜	-	○	○	5月・11月以外の祝日	
13 杵築市立山香図書室	H18	H18	併用	筋	360.0	-	-	無	0	0	0	0	0	0	0	0	0	0	火曜	-	○	○	祝日	
14 杵築市立大田図書室	H18	H18	併用	筋	77.0	-	-	無	0	0	0	0	0	0	0	0	0	0	火曜 土曜 日曜	-	○	○	祝日	
15 国東市くにさき図書館	H5	H13	併用	筋	899.3	-	-	有	0	0	1	0	0	6	1	0	1	9	月曜	末日(平日)	○	○	祝日(平日)	
16 国東市国見図書館	H6	S56	併用	筋	338.1	-	-	無	0	0	1	0	0	2	0	0	1	4	月曜	末日(平日)	○	○	祝日(平日)	
17 国東市武蔵図書館	H3	H3	専用	筋	795.0	-	-	無	0	0	1	0	0	3	0	0	0	4	月曜	末日(平日)	○	○	祝日(平日)	
18 国東市安岐図書館	H4	H22	専用	筋	329.6	県	250,000	無	0	0	1	0	0	3	1	0	0	5	月曜	末日(平日)	○	○	祝日(平日)	
19 日出町立図書館	H27	H27	併用	骨	2,691.2	-	リース	無	0	1	0	5	0	12	0	0	14	15	月曜	最終木曜	○	○	-	
20 大分市民図書館	H25	H25	併用	筋	4,548.0	-	-	無	1	0	0	1	0	1	6	0	1	10	-	第2・4月曜	○	○	-	
21 大分市民図書館コンパルホール分館	H8	S61	併用	筋	2,495.0	-	-	無	0	0	0	0	0	0	0	0	0	0	-	第2・4月曜	○	○	-	
22 臼杵市立臼杵図書館	S45	S45	専用	筋	668.3	-	-	無	0	0	1	0	0	3	1	0	3	8	火曜	最終木曜	-	○	-	
臼杵平五郎記念子ども図書館	H15	T7	専用	木	393.2	-	-	無	職員等は臼杵市立臼杵図書館と兼任															
23 臼杵市立臼杵図書館野津分館	H17	S60	専用	筋	126.7	-	-	無	0	0	0	0	0	1	0	0	2	3	火曜	最終木曜	-	○	-	
24 津久見市民図書館	H8	H8	併用	筋	2,458.0	-	-	無	0	1	0	0	2	1	0	2	8	14	月曜	最終木曜	○	○	-	
25 由布市立図書館	H12	H12	併用	筋	1,136.9	-	-	無	0	1	0	0	0	7	0	0	0	8	月曜	最終火曜	○	○	祝日	
26 由布市立図書館庄内分館	H20	H30	併用	筋	144.9	-	-	無	0	1	0	0	0	2	0	0	0	3	月曜	最終火曜	○	○	祝日	
27 由布市立図書館湯布院分館	H20	S47	併用	筋	130.0	-	-	無	0	1	0	0	0	3	0	0	0	4	月曜	最終火曜	○	○	祝日	
28 三浦造船佐伯図書館	S56	S56	専用	筋	1,884.9	国(経済)	47,840	有	1	0	0	4	0	0	6	0	6	17	火曜	-	○	○	-	
29 竹田市立図書館	S29	H29	専用	筋	1,577.6	国(国交)	346,173	無	0	0	1	0	0	8	0	0	1	10	月曜	第4金曜	○	○	-	
30 豊後大野市図書館	S60	S60	専用	筋	768.8	-	-	無	0	1	0	3	0	4	1	0	3	12	月曜	最終金曜	○	○	祝日	
31 日田市立淡窓図書館	T5	H1	専用	筋	1,534.0	-	-	無	1	0	0	1	0	0	2	0	0	4	月曜	第4木曜	○	○	-	
32 九重町図書館	H11	H10	併用	筋	377.0	-	-	無	0	1	0	0	0	2	0	1	0	4	月曜	-	○	○	祝日	

※数値については、大分県立図書館「県内公共図書館状況一覧」より一部抜粋。

開館時間	年間開館日数	移動図書館車の有無	蔵書冊数		来館者数	個人貸出		団体貸出冊数	児童書蔵書冊数	児童書貸出冊数(団体貸出は含まない)	参考業務数	学校との連携の有無	ボランティアの受け入れの有無	主催事業数	施設利用者が利用できるWi-Fiの有無	HPやSNS等情報発信の有無	図書館協議会				
			蔵書冊数	うち開架		登録者数	貸出数										委員の数			協議会の有無	
																	男	女	計		会議の回数
平日 9:00～19:00 土・日・祝 9:00～17:00	315	無	1,230,066	687,356	316,289	242,918	502,730	36,389	172,217	177,687	13,824	有	有 児童・書架整理 環境・行事	41	○	○	有	6	4	10	3
9:00～19:00	290	1	201,388	104,093	117,576	48,889	454,285	50,342	58,110	174,656	3,497	有	有 児童	86	-	○	有	2	9	11	1
10:00～18:00	290	1	24,216	16,059	10,153	本館に含む	本館に含む	本館に含む	11,271	本館に含む	66	有	-	3	-	○	-	-	-	-	
10:00～18:00	290	0(兼)	16,790	14,068	5,113	本館に含む	本館に含む	本館に含む	8,710	本館に含む	29	有	-	4	-	○	-	-	-	-	
10:00～18:00	290	1	44,668	35,814	4,100	本館に含む	本館に含む	本館に含む	18,894	本館に含む	116	有	-	2	-	○	-	-	-	-	
10:00～18:00	290	0(兼)	55,281	42,102	3,405	本館に含む	本館に含む	本館に含む	20,544	本館に含む	228	有	-	1	-	○	-	-	-	-	
平日 10:00～19:00 土 9:00～20:00 日 9:00～17:00 ※夏休み期間中は8:30開館	303	無	131,668	98,514	82,875	11,283	116,822	3,977	36,744	37,164	1,288	有	有	-	○	○	有	3	6	9	1
平日 10:00～18:00 日曜 10:00～17:00	285	1	209,901	130,160	101,254	44,843	244,182	20,397	45,555	58,339	279	有	有	-	○	○	有	7	4	11	-
平日 10:00～18:00 日曜 10:00～17:00	285	1	25,166	17,156	10,372	本館に含む	18,421	0	12,630	6,210	15	-	-	-	-	○	-	-	-	-	
平日 10:00～18:00 日曜 10:00～17:00	285	無	13,965	12,452	16,675	本館に含む	7,439	0	5,515	849	60	-	-	-	-	○	-	-	-	-	
平日 9:00～19:00 土・日 9:00～17:00	296	1	222,614	108,957	108,212	30,282	241,760	18,816	57,704	98,645	2,121	有	有 児童・書架整理 修理・装飾	45	-	○	有	3	5	8	2
平日 10:00～18:00 土・日 9:00～17:00	292	無	121,082	85,599	61,920	13,912	105,636	4,423	36,175	37,659	714	有	有	23	○	○	有	4	3	7	2
9:00～17:00	287	無	12,912	12,912	2,405	本館に含む	3,754	2	3,274	1,192	6	有	-	-	-	-	-	-	-	-	
9:00～17:00	186	無	4,239	4,239	-	本館に含む	224	20	700	52	0	有	-	-	-	-	-	-	-	-	
10:00～18:00 ※コロナ対策のため17:30閉館	282	1	84,510	67,653	16,209	13,775	50,834	12,916	28,668	18,866	265	有	有 児童	9	-	-	有	5	7	12	2
10:00～18:00 ※コロナ対策のため17:30閉館	282	1	40,088	33,593	4,978	本館に含む	23,477	11,460	12,674	8,162	158	有	有 児童	6	-	-	-	-	-	-	
10:00～18:00 ※コロナ対策のため17:30閉館	283	兼用	62,661	43,232	8,728	本館に含む	32,717	11,607	21,763	15,067	38	有	有 児童	6	-	-	-	-	-	-	
10:00～18:00 ※コロナ対策のため17:30閉館	282	1	42,899	36,654	11,415	本館に含む	48,327	13,054	16,621	21,217	32	有	有 児童	7	-	-	-	-	-	-	
平日 9:30～19:00 土・日・祝日 9:30～17:30	286	無	88,609	71,571	71,045	19,186	111,229	3,840	26,433	19,525	4,915	有	有	-	○	○	有	5	2	7	3
9:00～21:00 ※現在は19時に短縮	323	無	809,244	604,572	354,954	251,909	1,412,912	16,372	260,911	599,039	17,618	有	有 児童・一般	12	-	○	有	4	4	8	2
9:00～21:00 ※現在は19時に短縮	323	無	本館に含む	本館に含む	132,849	本館に含む	本館に含む	本館に含む	本館に含む	本館に含む	5,973	本館に含む	本館に含む	-	-	○	-	-	-	-	
9:30～18:00	283	無	129,191	99,456	31,172	18,595	77,493	14,477	42,902	36,499	864	有	有 児童	18	-	-	有	2	3	5	2
9:30～18:00	283	無	33,469	33,469	4,257	本館に含む	12,398	2,652	16,356	4,949	117	有	有 児童	-	-	-	-	-	-	-	
平日 10:00～18:00 日曜 10:00～17:00 祝日 10:00～17:00	292	1	157,209	76,277	10,425	17,186	43,887	3,330	45,819	11,190	689	有	有	-	-	-	無	-	-	-	
平日 10:00～18:00 土・日 10:00～17:00	220	無	119,343	77,325	37,466	21,160	83,833	6,903	33,599	42,593	6	有	有	6	○	○	有	2	11	13	2
平日 10:00～18:00 土・日 10:00～17:00	255	無	25,962	21,389	5,879	785	22,215	865	8,915	12,802	1	有	有	3	○	○	-	-	-	-	
平日 10:00～18:00 土・日 10:00～17:00	255	無	36,095	27,958	22,701	3,041	36,690	1,097	13,542	13,208	2	有	有	3	○	○	-	-	-	-	
10:00～18:00	300	2	170,149	94,399	94,799	20,185	211,622	30,713	51,033	113,270	1,174	有	有	-	○	○	無	-	-	-	
10:00～18:00	298	無	138,098	89,137	55,518	8,008	111,842	7,322	27,284	35,551	781	有	有 児童 読み聞かせ	4	○	○	有	4	2	6	0
火～土 10:00～18:00 土・日 10:00～17:00	277	1	102,239	71,670	78,946	12,896	140,916	7,840	39,248	48,326	2,368	有	有 児童	1	○	○	有	3	7	10	2
当分の間 火～土 10:00～19:00 日 曜 10:00～18:00	295	無	142,917	89,910	-	32,413	186,931	10,841	38,495	38,133	3,475	有	有 児童・書架整理 修理・装飾	8	○	○	有	5	3	8	2
平日 10:00～18:00 土日 9:00～17:00	291	無	48,916	46,801	9,046	2,924	30,478	703	10,570	7,274	873	有	有 児童	16	-	○	無	-	-	-	

(2) 図書館同種施設

(令和4年3月31日現在)

市町村名	番号	館名	開館時間	休館日	開館年	職員数 (司書及び 司書補数)	蔵書冊数 単位：冊	貸出冊数 (個人貸出) 単位：冊	入館者数 単位：人
姫島村	1	姫島村中央公民館図書室	8:30-17:15	年末年始	S46	1	9,794	2,395	1,114
竹田市	2	荻駅交流館図書室	10:00-18:00	土、日、祝祭日	H27	1	8,500	2,248	3,662
玖珠町	3	わらべの館	9:00-17:00	月曜日 月曜日が祝日の場合は火曜日 12月28日～1月4日	S59	6	80,844	38,800	6,955

(3) 公民館

(令和4年3月31日現在)

市町村名	市町村 番号	公民館の名称	本館・ 分館の 種別○ (中央館・ 基幹館・ 地区館の 種別)	施設の状況		建物延 面積 (㎡)	建 築 年 度	建 築 の 構 造	補 助 金 の 内 訳	補 助 金 額 (千円)	施設利 用者が 利用 できる Wi-Fiの 有無	HPや FB等 情報 発信の 有無
				専用 併用 の別	併用の場合 の施設名							
中津市	1	中津市南部公民館	本(地)	専用		591.26	H 8	木	県	5,375	○	
	2	中津市北部公民館	本(地)	専用		571.69	H 5	木	県	5,500	○	
	3	中津市豊田公民館	本(地)	専用		644.83	H 5	木			○	
	4	中津市小楠コミュニティセンター	本(地)	専用		699.30	H25	木	県	59,113	○	
	5	中津市鶴居コミュニティセンター	本(地)	専用		640.99	H21	木	国(文科)	7,000	○	
	6	中津市大幡コミュニティセンター	本(地)	専用		694.77	H22	木	国(文科)	5,000	○	
	7	中津市如水コミュニティセンター	本(地)	専用		667.39	H27	木	県	61,060	○	
	8	中津市三保交流センター	本(地)	専用		585.67	H19	木	国(国交)	114,240	○	
	9	中津市和田コミュニティセンター	本(地)	専用		709.67	R 2	木	国(経産)	2,928	○	
	10	中津市今津コミュニティセンター	本(地)	専用		638.67	H27	木	県	104,177	○	
	11	中津市沖代公民館	本(地)	専用		614.78	H 4	木			○	
	12	中津市三光コミュニティセンター	本(地)	併用	社会福祉協議会・三光図書館・児童館	2,503.91	R 3	筋			○	
	13	中津市本耶馬溪公民館	本(地)	併用	本耶馬溪図書館	1204	S61	筋	国(農水) 県	102,179	○	
	14	中津市樋田地区公民館	分	専用		269	S33	木			○	
	15	中津市上津地区公民館	分	専用		150.49	S31	木			○	
	16	中津市屋形地区公民館	分	専用		451.71	S30	木				
	17	中津市東谷地区公民館	分	専用		116.34	H15	木			○	
	18	中津市西谷地区公民館	分	専用		176.71	R 2	木			○	
	19	中津市耶馬溪公民館 (サニーホール)	本(地)	併用	耶馬溪図書館	1,767	S48	骨	国(農水)	1,540		
	20	中津市城井地区公民館	分	専用		416	H 3	筋			○	
	21	中津市津民地区公民館	分	専用		409	H 6	筋	国(文科)	3,100	○	
	22	中津市山移地区公民館	分	専用		343	S52	筋	国(文科)	930	○	
	23	中津市深耶馬地区公民館	分	専用		252	S49	筋			○	
	24	中津市下郷地区公民館	分	専用		430	S59	骨	国(文科)	1,700		
	25	中津市山国公民館	本(地)	併用	コアやまくに	6,246.23	H 8	筋	県	754,900	○	
豊後高田市	26	豊後高田市中央公民館	本(中)	専用		2,074.1	S61	筋	国(文科)	61,500	○	○
	27	豊後高田市河内公民館	本(地)	専用		220	H元	木				○
	28	豊後高田市東都甲公民館	本(地)	専用		402.86	S52	木	国(文科)	5,000		○
	29	豊後高田市西都甲公民館	本(地)	専用		311	S53	木				○
	30	豊後高田市草地公民館	本(地)	専用		380	H11	木				○
	31	豊後高田市呉崎公民館	本(地)	専用		385	S53	木	国(文科)	7,000		○

市町村名	市町村番号	公民館の名称	本館・分館の種類○ (中央館・基幹館・地区館の種類)	施設の状況			建築年度	建築の構造	補助金の内訳	補助金額(千円)	施設利用者が利用できるWi-Fiの有無	HPやFB等情報発信の有無	
				併用の別	併用の場合の施設名	建物延面積(m ²)							
豊後高田市	32	7	豊後高田市田染公民館	本(地)	専用		440	S54	木	国(文科)	9,000		○
	33	8	豊後高田市水崎公民館	本(地)	専用		428	H7	木				○
	34	9	豊後高田市真玉公民館	本(地)	併用	市役所庁舎	1,119	S62	筋	国(文科)	39,000		○
	35	10	豊後高田市臼野公民館	本(地)	専用		264.48	H2	木				○
	36	11	豊後高田市上真玉公民館	本(地)	専用		237	S60	木				○
	37	12	豊後高田市香々地公民館	本(地)	併用	市役所庁舎・保健センター	2,554.54	S62	筋	国(文科)	74,000		○
	38	13	豊後高田市三浦公民館	本(地)	専用		270	S54	骨	その他	19,000		○
	39	14	豊後高田市三重公民館	本(地)	専用		678	S39	筋				○
	宇佐市	40	1	駅川公民館	本(地)	併用	宇佐文化会館、駅館分館	387	H16	筋			
41		2	駅館分館	分	併用	駅川公民館	387	H16	筋				○
42		3	豊川分館	分	併用	小学校	797	S61	筋				
43		4	西馬城分館	分	併用	小学校	796	S63	筋				
44		5	四日市公民館	本(基)	併用	四日市コミュニティセンター、四日市分館	1,127	H15	骨				○
45		6	四日市分館	分	併用	四日市公民館	1,127	H15	骨				○
46		7	麻生分館	分	併用	小学校	796	H3	骨				
47		8	横山分館	分	併用	小学校	660	S57	筋				
48		9	長峰分館	分	併用	小学校	544	S56	筋				
49		10	天津分館	分	併用	小学校	480	H26	筋	国(文科)	123,183		
50		11	糸口分館	分	併用	小学校	559	S55	筋				
51		12	高家分館	分	併用	小学校	699	S58	筋				
52		13	八幡分館	分	併用	小学校	488	S50	骨				
53		14	長洲公民館	本(地)	併用	長洲分館	809	S46	筋	国(文科)	2,000		○
54		15	長洲分館	分	併用	長洲公民館	809	S46	筋				○
55		16	柳ヶ浦分館	分	併用	小学校	922	H6	骨				
56		17	和間分館	分	併用	小学校	555	S43	骨				
57		18	宇佐公民館	本(地)	併用	宇佐分館	580	H2	筋	国(文科)	27,000		○
58		19	宇佐分館	分	併用	宇佐公民館	580	H2	筋	国(文科)	27,000		○
59		20	封戸分館	分	併用	小学校	795	S62	筋				
60		21	北馬城分館	分	併用	小学校	513	S45	骨				
61		22	院内中央公民館	本(中)	併用	院内支所、図書館分館	2,207	H25	筋				
62		23	両川地区公民館	本(地)	専用		380	S61	筋	国(文科)	14,000		
63		24	高並地区公民館	本(地)	併用	共同利用施設	300	S57	筋	国(農水)	35,000		
64		25	院内地区公民館	本(地)	併用	コミュニティセンター	320	S58	筋	国(防衛)	30,900		
65		26	南院内地区公民館	本(地)	併用	コミュニティセンター	317	S56	筋	国(防衛)	29,200		
66		27	南院内地区公民館温見分館	分	専用		174	S32	木				
67		28	東院内地区公民館	本(地)	併用	コミュニティセンター	376	H2	木	国(防衛)	14,000		
68		29	安心院中央公民館	本(中)	併用	安心院地区公民館	1,227	R2	木				
69		30	安心院地区公民館	本(地)	併用	安心院中央公民館	1,227	R2	木				
70		31	深見地区公民館	本(地)	併用	コミュニティセンター	375	H元	筋	国(防衛)	31,200		
71		32	津房地区公民館	本(地)	専用		375	H2	筋	国(文科)	16,000		
72		33	佐田地区公民館	本(地)	専用		348	S63	筋	国(文科)	14,000		

市町村名	市町村番号	公民館の名称	本館・分館の種類○ (中央館・基幹館・地区館の種類別)	施設の状況		建物延面積(m ²)	建築年度	建築の構造	補助金の内訳	補助金額(千円)	施設利用者が利用できるWi-Fiの有無	HPやFB等情報発信の有無
				専用	併用の場合の施設名							
別府市	73	1 別府市中央公民館	本(中)	専用		1,770	S24	筋				○
	74	2 別府市北部地区公民館	本(地)	専用		991.5	S55	筋 国(文科)	26,000			○
	75	3 別府市西部地区公民館	本(地)	専用		532	S58	筋 国(文科)	21,000			○
	76	4 別府市中部地区公民館	本(地)	専用		560	S61	筋 国(文科)	20,000			○
	77	5 別府市南部地区公民館	本(地)	専用		836	H 2	筋 国(文科)	38,000			○
	78	6 別府市朝日大平山地区公民館	本(地)	専用		617	H 3	筋 国(文科)	25,000			○
	79	7 別府市東山地区公民館	本(地)	併用	東山小中学校	1,427	H10	木				
杵築市	80	1 杵築市中央公民館	本(中)	併用	杵築市山香中央公民館・杵築市中地区公民館	1,022	H21	筋 国(国交)	50,000			○
	81	2 杵築市杵築中央公民館	本(基)	併用	杵築市杵築地区公民館・きつき生涯学習館	2349.6	H15	筋 県	3,100			○
	82	3 杵築市山香中央公民館	本(基)	併用	杵築市中央公民館 杵築市中地区公民館	1,022	H21	筋 国(国交)	50,000			○
	83	4 杵築市大田中央公民館	本(基)	併用	大田山村開発センター	2,131	S54	筋 国(国庫) 県	80,296			○
	84	5 杵築市杵築地区公民館	本(地)	併用	杵築市杵築中央公民館 きつき生涯学習館	2,350	H15	筋 県	3,100			
	85	6 杵築市東地区公民館	本(地)	専用		504	H 5	骨 国(文科)	24,000			
	86	7 杵築市大内地区公民館	本(地)	専用		408	H 7	骨 国(文科)	29,000			
	87	8 杵築市八坂地区公民館	本(地)	専用		461	H29	骨				
	88	9 杵築市北杵築地区公民館	本(地)	専用		400	H元	骨				
	89	10 杵築市奈狩江地区公民館	本(地)	専用		500	H 6	骨 国(文科)	29,000			
	90	11 杵築市東山香地区公民館	本(地)	専用		288	S54	筋				
	91	12 杵築市中地区公民館	本(地)	併用	杵築市中央公民館 杵築市山香中央公民館	1,022	H21	筋 国(国交)	50,000			○
	92	13 杵築市立石地区公民館	本(地)	専用		432	H23	筋 国(総務)	24,200			○
	93	14 杵築市上地区公民館	本(地)	専用		277	S52	筋 国(防衛)				○
国東市	94	1 国東市国東中央公民館	本(中)	併用	総合文化センター・国東地区公民館	1,402	H13	筋 その他 国(農水)			○	○
	95	2 国東市武蔵中央公民館	本(中)	併用	武蔵東地区公民館	2,536	S44	筋 国(文科)	2,500			○
	96	3 国東市安岐中央公民館	本(中)	併用	西安岐地区公民館・市役所総合支所	1,665.2	S41 R元	筋 国(文科) 県	42,500			
	97	4 国東市竹田津地区公民館	分	併用	竹田津農村環境改善センター	951.74	H 5	筋 国(農水) 県			○	
	98	5 国東市伊美地区公民館	分	併用	国見生涯学習センター	2734	H12	筋 国(文科)			○	
	99	6 国東市熊毛地区公民館	分	併用	熊毛農村環境改善センター	726	S62	筋 国(農水) 県			○	
	100	7 国東市来浦地区公民館	分	併用	来浦活性化センター	598	H10	筋 国(農水) 県	16,197			
	101	8 国東市富来地区公民館	分	併用	行政区公民館	213.54	S59	木 その他	1,000			
	102	9 国東市上国崎地区公民館	分	専用		217.8	H 5	木 その他	16,200		○	
	103	10 国東市豊崎地区公民館	分	専用		212	S54	木 国(農水) 県	13,200			
	104	11 国東市国東地区公民館	分	併用	国東中央公民館	1,402.3	H13	筋 その他 国(農水)			○	
	105	12 国東市旭日地区公民館	分	専用		212.8	H 2	木 国(農水) 県	14,603			
	106	13 国東市武蔵西地区公民館	分	専用		431	S56	筋 国(文科)	14,000			
	107	14 国東市武蔵東地区公民館	分	併用	武蔵中央公民館	2,658	S44	筋 国(文科)	2,500			
	108	15 国東市西武蔵地区公民館	分	専用		299	H 7	木 その他				
	109	16 国東市朝来地区公民館	分	専用		275.75	H13	木 国(農水) 県				
	110	17 国東市西安岐地区公民館	分	併用	安岐中央公民館・市役所総合支所	1,665.2	S41 R元	筋 国(文科)	42,500			
	111	18 国東市安岐地区公民館	分	専用		808	S50	筋 国(農水)	36,105			
	112	19 国東市南安岐地区公民館	分	専用		562	S55	筋 国(文科)	21,000			
姫島村	113	1 姫島中央公民館	本(中)	専用		447.53	H2	木				
	114	2 姫島中央公民館分館	分	併用	教育委員会庁舎	120	S41	筋				

市町村名	市町村番号	公民館の名称	本館・分館の種類○ (中央館・基幹館・地区館の種類別)	施設の状況			建築年度	建築の構造	補助金の内訳	補助金額(千円)	施設利用者が利用できるWi-Fiの有無	HPやFB等情報発信の有無
				専用	併用の別	併用の場合の施設名						
日出町	115	1 日出町中央公民館	本(中)	併用	日出町日出地区公民館	2443.16	S50	筋	国(文科)	76,200	○	○
	116	2 日出町豊岡地区公民館	分	専用		809.23	S55	筋	国(文科)	27,000		
	117	3 日出町日出地区公民館	分	専用	日出町中央公民館			筋			○	○
	118	4 日出町藤原地区公民館	分	専用		384.67	S48	筋	国(文科)	3,500		
	119	5 日出町川崎地区公民館	分	専用		388.48	S49	筋	国(文科)	5,400		
	120	6 日出町大神地区公民館	分	専用		891.84	S51	筋				○
	121	7 日出町南端地区公民館	分	専用		340.42	S61	筋	国(文科)	12,000		
大分市	122	1 大分市大分中央公民館	本(地)	併用	大分市男女共同参画センター	2,888	S61	筋	国(文科)	100,000	○	○
	123	2 大分市大分西部公民館	本(地)	専用		2,880	H 5	筋	国(文科)	150,000	○	○
	124	3 大分市大分南部公民館	本(地)	専用		3,476	H 4	筋	国(文科)	95,000	○	○
	125	4 大分市南大分公民館	本(地)	専用		3,087.69	S63	筋	国(文科)	64,000	○	○
	126	5 大分市大分東部公民館	本(地)	専用		2,808.03	H29 増築	木	国(農水) 県	91,417	○	○
	127	6 大分市明治明野公民館	本(地)	専用		2,132.23	S63	筋	国(文科)	64,000	○	○
	128	7 大分市鶴崎公民館	本(地)	併用	大分市立エスペランサ・コレジオ	2,984.76	S47	筋	国(文科)	9,200	○	○
	129	8 大分市大南公民館	本(地)	専用		1,542	S55	筋	国(文科)	50,000	○	○
	130	9 大分市植田公民館	本(地)	専用		2,100	S53	筋	国(文科)	50,000	○	○
	131	10 大分市坂ノ市公民館	本(地)	専用		1,751	S58	筋	国(文科)	64,000	○	○
	132	11 大分市大在公民館	本(地)	専用		2,306	S59	筋	国(文科)	82,000	○	○
	133	12 大分市佐賀関公民館	本(地)	併用	佐賀関支所・佐賀関子どもルーム・佐賀関健康支援室	1,450	H20	筋			○	○
	134	13 大分市野津原公民館	本(地)	専用		1,974	S52	筋	国(文科)	38,000	○	○
臼杵市	135	1 臼杵市中央公民館	本(中)	併用	公会堂	2,816	S54	筋	国(文科)	67,000		
	136	2 臼杵市野津中央公民館	本(中)	併用	臼杵図書館野津分館	2,474	S60	筋				
	137	3 臼杵市海辺地区公民館	本(地)	併用	連絡事務所	211.4	S50	木				
	138	4 臼杵市下北地区公民館	本(地)	併用	連絡事務所	108	S51	木				
	139	5 臼杵市佐志生地区公民館	本(地)	併用	連絡事務所	108	S53	木				
	140	6 臼杵市南野津地区公民館	本(地)	専用		450	H 5	木	国(文科)	40,000		
	141	7 臼杵市田野地区公民館	本(地)	専用		450	H 6	骨	国(文科)	31,000		
津久見市	142	1 津久見市公民館	本(中)	専用		757.65	S52	筋	国(文科)	19,700		
由布市	143	1 由布市湯布院公民館	本(地)	併用	庁舎・図書館・健康センター	3,790.60	R 3	筋			○	○
	144	2 由布市挾間公民館	本(地)	併用	図書館・健康センター	8,439	H12	筋	県	46,000	○	○
	145	3 由布市庄内公民館	本(地)	併用	図書館	1,564	H30	筋			○	○
	146	4 由布市湯平地区公民館	本(地)	専用		550	S48	筋	その他	6,000		○
	147	5 由布市川西地区公民館	本(地)	専用		660	H 8	筋	国(農水)	226,832		○
佐伯市	148	1 佐伯市鶴岡地区公民館	本(地)	専用		624.54	H 2	筋				
	149	2 佐伯市八幡地区公民館	本(地)	専用		633.57	H28	筋				
	150	3 佐伯市大入島地区公民館	本(地)	専用		862	H元	筋	国(国交) 県	60,050		
	151	4 佐伯市西上浦地区公民館	本(地)	専用		340	S57	筋	国(文科)	14,000		
	152	5 佐伯市木立地区公民館	本(地)	専用		340	S56	筋	国(文科)	14,000		
	153	6 佐伯市下墾田地区公民館	本(地)	専用		469.63	H13	筋				
	154	7 佐伯市青山地区公民館	本(地)	専用		227.61	S53	木	国(農水) 県	11,452		
	155	8 佐伯市上墾田地区公民館	本(地)	専用		424	S54	筋	国(文科)	13,000		
	156	9 佐伯市佐伯地区公民館	本(地)	専用		444	H12	筋				
	157	10 佐伯市渡町台地区公民館	本(地)	専用		679	H16	筋				

市町村名	市町村番号	公民館の名称	本館・分館の種別○ (中央館・基幹館・地区館の種別)	施設の状況			建築年度	建築の構造	補助金の内訳	補助金額(千円)	施設利用者が利用できるWi-Fiの有無	HPやFB等情報の有無
				専用 併用の別	併用の場合の施設名	建物延面積(m ²)						
佐伯市	158	11	佐伯市佐伯東地区公民館	本(地)	専用		718.15	H24	筋 国(国交)	217,881		
	159	12	佐伯市上浦地区公民館	本(地)	専用		1,223	S59	筋 国(文科)	61,000		
	160	13	佐伯市弥生地区公民館	本(地)	専用		981	S47	筋 国(文科)	4,000		
	161	14	床木分館	分	専用		561	S55	筋 国(文科)	15,000		
	162	15	切畑分館	分	専用		144	H 6	木			
	163	16	佐伯市本匠地区公民館	本(地)	専用		1,144	S58	筋			
	164	17	佐伯市本匠西地区公民館	本(地)	専用		774	S46	筋 国(文科)	3,600		
	165	18	佐伯市宇目地区公民館	本(地)	専用		1,881	H15	筋			
	166	19	佐伯市直川地区公民館	本(地)	専用		1,188	S57	筋 国(農水)	90,918		
	167	20	赤木分館	分	専用		210	S53	木 国(農水)	8,743		
	168	21	仁田原分館	分	専用		246	H 6	木			
	169	22	横川分館	分	専用		229	S63	木 国(文科)	16,000		
	170	23	上直見分館	分	専用		215	S52	木 国(農水)	9,910		
	171	24	下直見分館	分	専用		227	S51	木 国(農水)	9,360		
	172	25	佐伯市鶴見地区公民館	本(地)	専用		3,401	S53	筋			
	173	26	吹分館	分	専用		274	S49	筋			
	174	27	地松浦分館	分	専用		451	S53	筋			
	175	28	沖松浦分館	分	専用		345	H16	筋			
	176	29	羽出分館	分	専用		232	S48	筋			
	177	30	中越分館	分	専用		242	S49	筋			
	178	31	丹賀分館	分	専用		198	H 4	筋 国(農水)			
	179	32	地下分館	分	専用		149	S50	筋			
	180	33	田の浦分館	分	専用		332	S49	筋			
	181	34	佐伯市米水津地区公民館	本(地)	専用		1,660	S56	筋			
	182	35	佐伯市蒲江地区公民館	本(地)	専用		3,528	S62	筋 国(文科)	104,000		
	183	36	佐伯市河内地区公民館	本(地)	併用	佐伯市役所蒲江振興局 下入津出張所	734	S53	筋 国(文科)	11,000		
	184	37	佐伯市西浦地区公民館	本(地)	併用	佐伯市役所蒲江振興局 西野浦出張所	715	S55	筋 国(文科)	14,000		
185	38	佐伯市畑野浦地区公民館	本(地)	併用	佐伯市役所蒲江振興局 上入津出張所	965	H 8	筋 国(文科)	94,000			
186	39	佐伯市名護屋地区公民館	本(地)	併用	佐伯市役所蒲江振興局 名護屋出張所	514	S54	筋 国(文科)	13,000			
187	40	佐伯市森崎地区公民館	本(地)	専用		400	S56	筋 国(文科)	17,000			
竹田市	188	1	竹田市中央公民館	本(中)	併用	市役所本庁舎	5605	H6	筋			
	189	2	竹田分館	分	専用		1191	H22	木			
	190	3	岡本分館	分	専用		237	R1	木			
	191	4	明治分館	分	併用	生活改善センター	236	S60	筋 国(農水)			
	192	5	豊岡分館	分	専用		100	S61	木			
	193	6	玉来分館	分	併用	連絡所	748	H23	木			
	194	7	松本分館	分	併用	連絡所	278	H24	木			○
	195	8	入田分館	分	併用	連絡所	221	H23	木			
	196	9	姫岳分館	分	併用	連絡所	2107	S63	筋			
	197	10	宮砥分館	分	併用	連絡所	279	S30	木			
	198	11	菅生分館	分	併用	連絡所生活改善センター	480	H 8	筋 国(農水)			
	199	12	宮城分館	分	併用	連絡所	345	H24	木			○
	200	13	城原地区館	分	併用	連絡所	372	S48	筋 国(文科)	3,000		

市町村名	市町村番号	公民館の名称	本館・分館の種別○ (中央館・基幹館・地区館の種別)	施設の状況		建物延面積(m ²)	建築年度	建築の構造	補助金の内訳	補助金額(千円)	施設利用者が利用できるWi-Fiの有無	HPやFB等情報の有無
				専用	併用の場合の施設名							
竹田市	201	14 荻公民館	本(地)	専用		1781	S55	筋	国(文科)	56,000		
	202	15 柏原公民館	分	併用	多目的集会所	589	S60	骨	国(農水)	45,000		
	203	16 久住公民館	本(地)	併用	保健センター	2264	H 2	骨	国(文科)	86,000		
	204	17 都野公民館	分	併用	連絡所農村環境改善センター	553	H 8	骨				
	205	18 白丹公民館	分	併用	連絡所白丹交流センター	198	H12	骨	国(文科)県	16,411		○
	206	19 直入公民館	本(地)	専用		1899	S57	骨	国(文科)	68,000		
豊後大野市	207	1 豊後大野市中央公民館	本(中)	併用	市役所	2115	H25	筋				○
	208	2 豊後大野市清川公民館	本(地)	併用	神楽会館ホール	1909	H21	木				
	209	3 豊後大野市緒方公民館	本(地)	専用		1700	R2					
	210	4 豊後大野市朝地公民館	本(地)	併用	自然休暇村管理センター	747	S58	筋	国(農水)	28,000		
	211	5 豊後大野市大野公民館	本(地)	専用		1722	R2	筋				
	212	6 豊後大野市千歳公民館	本(地)	専用		1249	R2	筋				
	213	7 豊後大野市犬飼公民館	本(地)	専用		1721	R2	筋				
日田市	214	1 日田市中央公民館	本(中)	併用	博物館	4,370	S52	筋				
	215	2 日田市咸宜公民館	本(地)	専用		443.74	H19	木				○
	216	3 日田市桂林公民館	本(地)	専用		433.92	H23	木				○
	217	4 日田市日隈公民館	本(地)	専用		409.95	H 6	木				○
	218	5 日田市若宮公民館	本(地)	専用		462.6	H17	木				○
	219	6 日田市三芳公民館	本(地)	専用		443.86	H28	木	県(林業)	11,726		○
	220	7 日田市高瀬公民館	本(地)	併用	林業センター	441.61	S60	木	国(農水)	31,428		○
	221	8 日田市光岡公民館	本(地)	専用		410.49	S57	骨	国(文科)	14,000		○
	222	9 日田市朝日公民館	本(地)	併用	農村環境改善センター	410.76	S60	骨	国(農水)	9,800		○
	223	10 日田市三花公民館	本(地)	専用		410.89	R 1	木				○
	224	11 日田市西有田公民館	本(地)	併用	農村環境改善センター	413	S57	骨	国(農水)	25,566		○
	225	12 日田市東有田公民館	本(地)	併用	振興センター	429	S54	骨	国(文科)	7,000		○
	226	13 日田市小野公民館	本(地)	併用	振興センター	400.87	H21	木				○
	227	14 日田市大鶴公民館	本(地)	併用	振興センター	599.64	H26	木	県(林業)	52,160		○
	228	15 日田市夜明公民館	本(地)	併用	振興センター	1,382.54	S57	筋				○
	229	16 日田市五和公民館	本(地)	併用	振興センター	471.44	H15	木				○
	230	17 日田市前津江公民館	本(地)	併用	前津江保健センター	204.81	H26	筋				○
	231	18 日田市中津江公民館	本(地)	併用	中津江振興局	2,687.92	S61	筋				○
	232	19 日田市上津江公民館	本(地)	併用	上津江振興局	35.8	H23	筋				○
233	20 日田市大山公民館	本(地)	併用	大山文化センター	885.63	R 2	筋				○	
234	21 日田市天瀬公民館	本(地)	併用	天瀬振興局	1,610.72	R 1	筋				○	
235	22 日田市天瀬公民館五馬分館	分	併用	五馬出張所	460.22	S53	筋	国(文科)	11,000		(○)	
236	23 日田市天瀬公民館東溪分館	分	併用	馬原出張所	460	S53	筋	国(文科)	11,000		(○)	
九重町	237	1 中央公民館	本(中)	併用	九重文化センター	5,297	H11	骨				○
	238	2 東飯田公民館	本(地)	併用	東飯田ふれあい交流センター	566	H30	木	国(防衛)	45,498		○
	239	3 野上公民館	本(地)	併用	野上ふれあい交流センター	475	H30	木				○
	240	4 飯田公民館	本(地)	併用	飯田地域ふれあい交流センター	379	H22	木	国	80,000		○
	241	5 南山田公民館	本(地)	併用	南山田地域ふれあい交流センター	667	H28	木	国(防衛)	63,696		○
玖珠町	242	1 中央公民館	本(中)	併用	くすまちメルサンホール	3,989	H13	骨	国(防衛)	582,655		○

本館 159館 分館 83館 / 計 242館

(注)「補助金の内訳」は、「国(文科)」＝文部科学省からの補助金、「国(国交)」＝国土交通省からの補助金、「国(経産)」＝経済産業省からの補助金、「国(農水)」＝農林水産省からの補助金、「国(防衛)」＝防衛省からの補助金、「国(厚労)」＝厚生労働省からの補助金、「県」＝県費補助金など。「建築の構造」は、「筋」＝鉄筋、「骨」＝鉄骨、「木」＝木造。

(4) 公民館類似施設

(令和4年3月31日現在)

市町村名	館名	施設の状況		建築年数	建築の構造	補助内訳の内訳	補助金額(千円)	施設利用者が利用できるWi-Fiの有無	HPやSNS等情報発信の有無
		専用併用の別	建物延面積(m ²) (併用の場合の施設名)						
別府市	別府市ふれあい広場・サザンクロス	併用	1,481.86	S62	筋	-	-	-	○
	野口ふれあい交流センター	併用	1,319	S34	筋	-	-	-	○

※自治公民館は除く。

(5) 生涯学習センター・青少年教育施設・女性教育施設

(令和4年3月31日現在)

館名	設置	設置年(開館年)	延床面積(m ²)	職員数(指導系職員)	主催事業数	利用者数(R3年度)	建築の構造	補助金の内訳	補助金額(千円)	施設利用者が利用できるWi-Fiの有無	HPやSNS等情報発信の有無	
生涯学習センター	中津市生涯学習センター	中津市	H25	784.25	5(0)	25	20,188	筋	国(厚労)	5,500	-	-
	別府市ふれあい広場サザンクロス	別府市	S62	1481.86	7(2)	19	5,754	筋	-	-	-	-
	国東市国見生涯学習センター	国東市	H12	2,734	4(0)	0	7,260	筋	国(文科)	18,072	-	-
	日田市生涯学習交流センター	日田市	S62	888	0	0	792	筋	-	-	-	-
青少年教育施設	大分県立香々地青少年の家	大分県	S48	7,434	9(4)	90	18,738	筋	国(文科)	40,000	○	○
	大分県立九重青少年の家	大分県	S58	7,193	9(4)	18	14,943	筋	国(文科)	151,000	○	○
	別府市立少年自然の家「おじか」	別府市	S54	3,563	2(0)	0	1,502	筋	国(文科)	136,532	-	-
	大分市立のつはる少年自然の家	大分市	H6	5,318	4	8	10,592	筋	国(文科)	151,000	-	○
	津久見市青少年研修センター	津久見市	H23	164	-	-	0	筋	-	-	-	-
	由布市交流体験施設「庄内ゆうゆう館」	由布市	H15	751	0	0	492	筋	国(総務)	35,000	-	○
	由布市ゆふの丘プラザ ※休館中	由布市	H17	5,800	0	0	0	筋	国(文科)	71,152	-	○
	祖母山麓体験交流施設あ祖母学舎	竹田市	H13	1,617	0	0	221	筋	県	15,800	-	-
わらべの館	玖珠町	S59	530	2	6	1,328	筋	国(国交)	236,232	-	○	

(注)「補助金の内訳」は、
「国(文科)」＝文部科学省からの補助金、「国(林野)」＝農林水産省林野庁からの補助金、
「国(総務)」＝総務省からの補助金、「国(国交)」＝国土交通省からの補助金、「県」＝県費補助金など。
※教育委員会所管施設を掲載。

(6) 博物館

①登録博物館

(令和4年3月31日現在)

施設の名称	設置者	登録年度	令和3年度職員(学芸員)	施設の状況	主な展示物	施設利用者が利用できるWi-Fiの有無	HPやSNS等情報発信の有無
大分県立歴史博物館	大分県	S57	11(7)	独立専用 9,171㎡	免ヶ平古墳出土遺物 富貴寺大堂実物大模型 天福寺奥の院塑像三尊仏ほか800点		○
国東市歴史体験学習館	国東市	H14	14(3)	独立専用 1,167.92㎡	安国寺遺跡出土器 民具他1,600点	○	○
大分市美術館	大分市	H12	19(6)	独立専用 9,085.00㎡	特別展年数回、常設展 福田平八郎、高山辰雄、 田能村竹田等	○ (一部)	○
中津市歴史博物館	中津市	R1	10(9)	独立専用 2,687㎡	長者屋敷官衙遺跡出土遺物 長谷寺銅像観音立像模型 蘭語訳撰・民具 他400点	○	○
竹田市歴史文化館	竹田市	R2	2	独立専用 2,687㎡	田能村竹田ら豊後文人画、明治以降の日本画などの美術品、岡藩サンチャゴの鐘、瀧廉太郎資料等	○	○

②博物館相当施設

(令和4年3月31日現在)

施設の名称	設置者	指定年度	令和3年度職員(学芸員)	施設の状況	主な展示物	施設利用者が利用できるWi-Fiの有無	HPやSNS等情報発信の有無
大分県立美術館	大分県	H27	22(8)	【敷地面積】 13,517.74㎡ 【建物面積】 16,817.69㎡	近世絵画、日本画、洋画、版画、彫刻、工芸など約5000点		○
大分県立先哲史料館	大分県	H7	8(5)	専有面積 1,332㎡	先哲関係史料 館蔵史料(古文書中心)ほか		○
耶馬溪風物館	中津市	S31	-	独立専用 641㎡	日本遺産を中心に耶馬溪の歴史と文化を展示。		
別府市美術館	別府市	S25	1(1) (会計任用職員)	【敷地面積】 11850.69㎡ 【建物面積】 3327.161㎡	展示物：洋画、日本画、版画、漫画、彫刻、竹工芸、書、石造建造物、民俗民芸資料等		○
日出町歴史資料館 日出町帆足萬里記念館	日出町	H27	2	独立専用 388㎡(延べ床)	原始から近代に至るまでの歴史資料及び帆足萬里に係る先哲資料		○
佐伯市歴史資料館	佐伯市	H27	6(2)	独立専用2階建て 延べ床1297.55㎡	江戸時代を中心に、中世から近代当初の地域の歴史をテーマとし、多くの資料を展示している	○	○
日田市立博物館	日田市	H28	2	日田市複合文化施設併設 専用部分840.87㎡	自然物500点		○
久留島武彦記念館	玖珠町	H29	4(1)	独立専用 497.58㎡	久留島武彦関係資料	○	○

(7) その他社会教育施設

(令和4年3月31日現在)

No.	市町村名	視聴覚センター・ライブラリー					社会体育施設		文化会館		教育集会所
		設置数	職員数 ()内は 専任 職員数	設置 根拠	搬送車の 有無	利用者数	教育委員会 所管設置数	首長部局 所管設置数	教育委員会 所管設置数	首長部局 所管設置数	設置数
1	中津市	-	-	-	-	-	28	-	2	-	3
2	豊後高田市	-	-	-	-	-	6	-	-	-	4
3	宇佐市	-	-	-	-	-	-	13	-	3	19
4	別府市	別府市視聴覚ライブラリー				581	-	-	1	-	-
		1	2 (0)	規則	無						
5	杵築市	-	-	-	-	-	27	5	-	-	4
6	国東市	国見視聴覚ライブラリー、国東視聴覚ライブラリー、 武蔵視聴覚ライブラリー、安岐視聴覚ライブラリー				不明	29	-	1	-	2
		4	4 (0)	条例	無						
7	姫島村	-	-	-	-	-	2	-	1	-	-
8	日出町	-	-	-	-	-	9	1	-	-	-
9	大分市	大分市情報学習センター				21,490	-	55	-	-	4
		1	14 (6)	条例	無						
10	臼杵市	臼杵市立視聴覚ライブラリー				43	27	-	1	-	1
		1	2 (0)	条例	無						
11	津久見市	津久見市視聴覚ライブラリー				4	5	-	1	-	-
		1	3 (0)	条例	無						
12	由布市	-	-	-	-	-	18	-	-	-	1
13	佐伯市	佐伯市視聴覚センター				898	89	-	-	-	-
		1	1 (0)	条例	無						
14	竹田市	竹田視聴覚ライブラリー・荻視聴覚ライブラリー 久住視聴覚ライブラリー・直入視聴覚ライブラリー				0	19	-	-	1	2
		4	4	条例	無						
15	豊後大野市	-	-	-	-	-	-	-	-	-	-
16	日田市	-	-	-	-	-	24	-	1	-	2
17	九重町	九重文化センター				0	9	-	1	-	-
		1	1 (0)	条例	無						
18	玖珠町	-	-	-	-	-	3	-	-	-	-
合 計		14	31 (6)	-	-	23,016	271	74	9	4	42

6 市町村社会教育費等

(令和4年3月31日)

No.	市町村名	教育費総額(千円)		社会教育費総額(千円)		社会教育活動事業費(千円)	
			総予算に対する割合		教育費総額に対する割合		社会教育費総額に対する割合
1	中津市	3,237,064	8.6%	711,896	22.0%	287,499	40.4%
2	豊後高田市	1,209,206	8.1%	232,588	19.2%	172,469	74.2%
3	宇佐市	2,349,779	8.1%	637,096	27.1%	290,282	45.6%
4	別府市	4,273,505	8.2%	459,080	10.7%	175,755	38.3%
5	杵築市	1,510,726	8.7%	459,187	30.4%	164,848	35.9%
6	国東市	2,242,200	11.7%	738,829	33.0%	554,230	75.0%
7	姫島村	189,892	9.6%	38,455	20.3%	20,770	54.0%
8	日出町	1,051,379	6.2%	295,502	28.1%	118,885	40.2%
9	大分市	15,188,651	8.1%	4,265,339	28.1%	2,552,195	59.8%
10	臼杵市	1,401,170	7.2%	453,006	32.3%	265,172	58.5%
11	津久見市	640,188	7.1%	198,007	30.9%	106,577	53.8%
12	由布市	1,268,767	7.7%	236,143	18.6%	86,875	36.8%
13	佐伯市	2,881,161	7.0%	502,927	17.5%	250,324	49.8%
14	竹田市	1,361,654	8.5%	495,727	36.4%	257,777	52.0%
15	豊後大野市	2,048,923	7.5%	697,672	34.1%	399,312	57.2%
16	日田市	4,394,385	11.5%	1,982,053	45.1%	1,550,937	78.2%
17	九重町	984,948	11.7%	202,658	20.6%	133,864	66.1%
18	玖珠町	1,047,637	10.3%	330,991	31.6%	143,789	43.4%
合計		47,281,235	8.4%	12,937,156	27.4%	7,531,560	58.2%

7 生涯学習・社会教育関係の学級・講座数

(1) 市町村教育委員会が実施した学級・講座数

① 総計

No.	市町村名	学級・講座数		学習内容別学級・講座											受講者数 (人)	
		計	うち 17時 以降	教養の向上		体育 レクリ エー ション	家庭 教育 家庭 生活	職業知識・ 技術の向上		市民意識・社会連帯意識				そ の 他		
				うち 趣味・け いごと	うち 情報 教育関係			うち環境 教育関係	うち防災 教育関係	うち社会 福祉関係	うち人権 教育関係					
1	中津市	124	0	74	28	3	9	0	0	31	12	2	0	17	7	2,808
2	豊後高田市	45	1	39	4	0	3	0	0	3	0	0	0	3	0	24,829
3	宇佐市	200	0	180	0	0	10	10	0	0	0	0	0	0	0	1,478
4	別府市	409	0	317	50	39	15	0	0	12	0	3	0	6	26	9,055
5	杵築市	16	1	11	0	0	0	0	0	5	0	0	0	5	0	582
6	国東市	289	59	169	63	89	28	0	0	11	0	1	6	4	3	6,556
7	姫島村	3	1	1	0	0	2	0	0	0	0	0	0	0	0	159
8	日出町	43	13	10	0	23	0	3	0	7	0	0	1	6	0	1,208
9	大分市	247	16	165	6	2	39	36	0	5	0	0	0	0	0	21,255
10	臼杵市	36	0	27	0	4	5	0	0	0	0	0	0	0	0	1,657
11	津久見市	8	0	6	0	0	0	0	0	2	0	0	0	0	0	68
12	由布市	18	0	0	0	0	3	0	0	15	0	0	0	14	0	1,220
13	佐伯市	38	0	38	0	0	0	0	0	0	0	0	0	0	0	778
14	竹田市	65	0	2	0	4	3	0	0	56	0	0	0	46	0	2,126
15	豊後大野市	12	4	2	2	0	2	0	0	8	4	0	0	4	0	148
16	日田市	3	2	1	0	0	0	0	0	2	0	0	0	2	0	217
17	九重町	8	4	0	0	3	1	0	0	6	0	2	0	4	0	252
18	玖珠町	11	6	1	0	4	0	0	0	6	0	0	0	6	0	1,689
合計		1,575	107	1,043	153	171	120	49	0	169	16	8	7	117	36	76,085

②青少年対象学級・講座

No.	市町村名	学級・講座数		学習内容別学級・講座											受講者数 (人)	
		計	うち 17時 以降	教養の向上		体育 レク レ ー ション	家庭 教育 家庭 生活	職業知識・ 技術の向上		市民意識・社会連帯意識				そ の 他		
				うち 趣味・け いこごと	うち 情報 教育関係			うち環境 教育関係	うち防災 教育関係	うち社会 福祉関係	うち人権 教育関係					
1	中津市	31	0	28	28	3	0	0	0	0	0	0	0	0	0	1,355
2	豊後高田市	24	1	24	4	0	0	0	0	0	0	0	0	0	0	23,979
3	宇佐市	89	0	89	0	0	0	0	0	0	0	0	0	0	0	719
4	別府市	322	0	284	27	32	0	0	0	0	0	0	0	0	6	6,783
5	杵築市	2	0	2	0	0	0	0	0	0	0	0	0	0	0	10
6	国東市	113	3	58	5	49	6	0	0	0	0	0	0	0	0	1,641
7	姫島村	1	1	1	0	0	0	0	0	0	0	0	0	0	0	26
8	日出町	8	0	7	0	1	0	0	0	0	0	0	0	0	0	534
9	大分市	105	0	75	0	1	26	0	0	3	0	0	0	0	0	13,533
10	臼杵市	22	0	21	0	1	0	0	0	0	0	0	0	0	0	496
11	津久見市	6	0	6	0	0	0	0	0	0	0	0	0	0	0	38
12	由布市	3	0	0	0	0	0	0	0	3	0	0	0	2	0	310
13	佐伯市	2	0	2	0	0	0	0	0	0	0	0	0	0	0	145
14	竹田市	5	0	0	0	1	3	0	0	1	0	0	0	0	0	424
15	豊後大野市	8	4	0	0	0	0	0	0	8	4	0	0	4	0	108
16	日田市	0	0	0	0	0	0	0	0	0	0	0	0	0	0	0
17	九重町	1	0	0	0	3	0	0	0	0	0	0	0	0	0	96
18	玖珠町	5	0	1	0	4	0	0	0	0	0	0	0	0	0	1,363
合計		747	9	598	64	95	35	0	0	15	4	0	0	6	6	51,560

③成人一般対象学級・講座

No.	市町村名	学級・講座数		学習内容別学級・講座											受講者数 (人)	
		計	うち 17時 以降	教養の向上		体育 レクリ エーション	家庭 教育 家庭 生活	職業知識・ 技術の向上		市民意識・社会連帯意識				その他		
				うち 趣味・け いこごと	うち 情報 教育関係			うち環境 教育関係	うち防災 教育関係	うち社会 福祉関係	うち人権 教育関係					
1	中津市	38	0	0	0	0	0	0	0	31	12	2	0	17	7	577
2	豊後高田市	18	0	12	0	0	3	0	0	3	0	0	0	3	0	801
3	宇佐市	101	0	91	0	0	0	10	0	0	0	0	0	0	0	653
4	別府市	41	0	14	2	4	2	0	0	11	0	3	0	0	10	1,201
5	杵築市	7	1	7	0	0	0	0	0	0	0	0	0	0	0	72
6	国東市	126	35	94	52	23	9	0	0	0	0	0	0	0	0	2,057
7	姫島村	2	0	0	0	0	2	0	0	0	0	0	0	0	0	133
8	日出町	35	13	3	0	22	0	3	0	7	0	0	1	6	0	674
9	大分市	95	16	61	6	1	7	24	0	2	0	0	0	0	0	4,583
10	臼杵市	8	0	0	0	3	5	0	0	0	0	0	0	0	0	205
11	津久見市	1	0	0	0	0	0	0	0	1	0	0	0	0	0	18
12	由布市	12	0	0	0	0	3	0	0	9	0	0	0	9	0	688
13	佐伯市	1	0	1	0	0	0	0	0	0	0	0	0	0	0	22
14	竹田市	46	0	0	0	0	0	0	0	46	0	0	0	46	0	1,398
15	豊後大野市	4	0	2	2	0	2	0	0	0	0	0	0	0	0	40
16	日田市	2	2	0	0	0	0	0	0	2	0	0	0	2	0	81
17	九重町	4	4	0	0	0	0	0	0	4	0	0	0	4	0	95
18	玖珠町	6	6	0	0	0	0	0	0	6	0	0	0	6	0	326
合計		547	77	285	62	53	33	37	0	122	12	5	1	93	17	13,624

④女性対象学級・講座

No.	市町村名	学級・講座数		学習内容別学級・講座											受講者数(人)	
		計	うち17時以降	教養の向上		体育レクリエーション	家庭教育家庭生活	職業知識・技術の向上		市民意識・社会連帯意識				その他		
				うち趣味・けいこごと	うち情報教育関係			うち環境教育関係	うち防災教育関係	うち社会福祉関係	うち人権教育関係					
1	中津市	25	0	25	0	0	0	0	0	0	0	0	0	0	0	402
2	豊後高田市	0	0	0	0	0	0	0	0	0	0	0	0	0	0	0
3	宇佐市	0	0	0	0	0	0	0	0	0	0	0	0	0	0	0
4	別府市	0	0	0	0	0	0	0	0	0	0	0	0	0	0	0
5	杵築市	2	0	2	0	0	0	0	0	0	0	0	0	0	0	16
6	国東市	3	3	0	0	0	3	0	0	0	0	0	0	0	0	71
7	姫島村	0	0	0	0	0	0	0	0	0	0	0	0	0	0	0
8	日出町	0	0	0	0	0	0	0	0	0	0	0	0	0	0	0
9	大分市	12	0	0	0	0	0	12	0	0	0	0	0	0	0	416
10	臼杵市	0	0	0	0	0	0	0	0	0	0	0	0	0	0	0
11	津久見市	1	0	0	0	0	0	0	0	1	0	0	0	0	0	12
12	由布市	0	0	0	0	0	0	0	0	0	0	0	0	0	0	0
13	佐伯市	0	0	0	0	0	0	0	0	0	0	0	0	0	0	0
14	竹田市	0	0	0	0	0	0	0	0	0	0	0	0	0	0	0
15	豊後大野市	0	0	0	0	0	0	0	0	0	0	0	0	0	0	0
16	日田市	0	0	0	0	0	0	0	0	0	0	0	0	0	0	0
17	九重町	3	0	0	0	0	1	0	0	2	0	2	0	0	0	61
18	玖珠町	0	0	0	0	0	0	0	0	0	0	0	0	0	0	0
合計		46	3	27	0	0	4	12	0	3	0	2	0	0	0	978

⑤高齢者対象学級・講座

No.	市町村名	学級・講座数		学習内容別学級・講座											受講者数 (人)	
		計	うち 17時 以降	教養の向上		体育 レクリ エー ション	家庭 教育 家庭 生活	職業知識・ 技術の向上		市民意識・社会連帯意識				そ の 他		
				うち 趣味・け いこごと	うち 情報 教育関係			うち環境 教育関係	うち防災 教育関係	うち社会 福祉関係	うち人権 教育関係					
1	中津市	21	0	21	0	0	0	0	0	0	0	0	0	0	0	403
2	豊後高田市	3	0	3	0	0	0	0	0	0	0	0	0	0	0	49
3	宇佐市	0	0	0	0	0	0	0	0	0	0	0	0	0	0	0
4	別府市	5	0	0	0	3	2	0	0	0	0	0	0	0	0	75
5	杵築市	0	0	0	0	0	0	0	0	0	0	0	0	0	0	0
6	国東市	25	2	14	6	9	2	0	0	0	0	0	0	0	0	596
7	姫島村	0	0	0	0	0	0	0	0	0	0	0	0	0	0	0
8	日出町	0	0	0	0	0	0	0	0	0	0	0	0	0	0	0
9	大分市	1	0	1	0	0	0	0	0	0	0	0	0	0	0	14
10	臼杵市	6	0	6	0	0	0	0	0	0	0	0	0	0	0	956
11	津久見市	0	0	0	0	0	0	0	0	0	0	0	0	0	0	0
12	由布市	3	0	0	0	0	0	0	0	3	0	0	0	3	0	222
13	佐伯市	0	0	0	0	0	0	0	0	0	0	0	0	0	0	0
14	竹田市	14	0	2	0	3	0	0	0	9	0	0	0	0	0	304
15	豊後大野市	0	0	0	0	0	0	0	0	0	0	0	0	0	0	0
16	日田市	1	0	1	0	0	0	0	0	0	0	0	0	0	0	136
17	九重町	0	0	0	0	0	0	0	0	0	0	0	0	0	0	0
18	玖珠町	0	0	0	0	0	0	0	0	0	0	0	0	0	0	0
合計		79	2	48	6	15	4	0	0	12	0	0	0	3	0	2,755

⑥その他の学級・講座

No.	市町村名	学級・講座数		学習内容別学級・講座											受講者数 (人)	
		計	うち 17時 以降	教養の向上		体育 レクリ エーション	家庭 教育 家庭 生活	職業知識・ 技術の向上		市民意識・社会連帯意識				その他		
				うち 趣味・け いこごと	うち情報 教育関係			うち環境 教育関係	うち防災 教育関係	うち社会 福祉関係	うち人権 教育関係					
1	中津市	9	0	0	0	0	9	0	0	0	0	0	0	0	0	71
2	豊後高田市	0	0	0	0	0	0	0	0	0	0	0	0	0	0	0
3	宇佐市	10	0	0	0	0	10	0	0	0	0	0	0	0	0	106
4	別府市	41	0	19	21	0	11	0	0	1	0	0	0	6	10	996
5	杵築市	5	0	0	0	0	0	0	0	5	0	0	0	5	0	484
6	国東市	22	16	3	0	8	8	0	0	11	0	1	6	4	3	2,191
7	姫島村	0	0	0	0	0	0	0	0	0	0	0	0	0	0	0
8	日出町	0	0	0	0	0	0	0	0	0	0	0	0	0	0	0
9	大分市	34	0	28	0	0	6	0	0	0	0	0	0	0	0	2,709
10	臼杵市	0	0	0	0	0	0	0	0	0	0	0	0	0	0	0
11	津久見市	0	0	0	0	0	0	0	0	0	0	0	0	0	0	0
12	由布市	0	0	0	0	0	0	0	0	0	0	0	0	0	0	0
13	佐伯市	35	0	35	0	0	0	0	0	0	0	0	0	0	0	611
14	竹田市	0	0	0	0	0	0	0	0	0	0	0	0	0	0	0
15	豊後大野市	0	0	0	0	0	0	0	0	0	0	0	0	0	0	0
16	日田市	0	0	0	0	0	0	0	0	0	0	0	0	0	0	0
17	九重町	0	0	0	0	0	0	0	0	0	0	0	0	0	0	0
18	玖珠町	0	0	0	0	0	0	0	0	0	0	0	0	0	0	0
合計		156	16	85	21	8	44	0	0	17	0	1	6	15	13	7,168

⑦家庭教育学級の数

No.	市町村名	家庭教育 学級数
1	中津市	9
2	豊後高田市	3
3	宇佐市	0
4	別府市	8
5	杵築市	0
6	国東市	0
7	姫島村	2
8	日出町	0
9	大分市	0
10	臼杵市	4
11	津久見市	0
12	由布市	3
13	佐伯市	25
14	竹田市	0
15	豊後大野市	0
16	日田市	0
17	九重町	0
18	玖珠町	0
合計		54

⑧学級・講座の開設場所(市町村合計：教育委員会+公民館)

No.	市町村名	学級・講座等の開設場所				計
		公民館	他の社会 教育施設	小学校 中学校	その他	
1	中津市	105	0	0	19	124
2	豊後高田市	1	18	17	9	45
3	宇佐市	2	196	2	0	200
4	別府市	229	2	177	1	409
5	杵築市	5	4	2	2	13
6	国東市	188	10	72	19	289
7	姫島村	0	0	3	0	3
8	日出町	11	27	1	4	43
9	大分市	44	121	53	22	240
10	臼杵市	12	1	16	7	36
11	津久見市	1	2	5	0	8
12	由布市	20	0	3	7	30
13	佐伯市	4	3	15	13	35
14	竹田市	6	10	6	43	65
15	豊後大野市	0	4	4	4	12
16	日田市	2	1	0	0	3
17	九重町	0	5	0	1	6
18	玖珠町	6	4	1	0	11
合計		2,820	380	548	337	4,085

(2) 市町村教育委員会が実施した指導者研修・諸集会の開催状況

No.	市町村名	指導者研修								諸集会					
		行政職員対象 (社会教育主事等)		施設職員対象 (公民館主事等)		有志指導者対象 (民間団体等の指導者)		計		計		うち家庭教育関係		うち人権教育関係	
		件数	参加数 (人)	件数	参加数 (人)	件数	参加数 (人)	件数	参加数 (人)	件数	参加数 (人)	件数	参加数 (人)	件数	参加数 (人)
1	中津市	0	0	0	0	0	0	0	0	10	83	0	0	10	83
2	豊後高田市	1	9	0	0	1	4	2	13	1	52	0	0	0	0
3	宇佐市	1	15	0	0	2	46	3	61	1	23	1	23	0	0
4	別府市	0	0	1	7	3	63	4	70	4	200	4	200	0	0
5	杵築市	0	0	0	0	0	0	0	0	16	484	0	0	5	365
6	国東市	8	1059	0	0	0	0	8	1,059	15	1,084	0	0	15	1,084
7	姫島村	0	0	0	0	0	0	0	0	0	0	0	0	0	0
8	日出町	0	0	0	0	0	0	0	0	7	226	0	0	3	153
9	大分市	0	0	3	55	36	326	39	381	9	27,036	2	6,263	1	11,974
10	臼杵市	4	56	0	0	0	0	4	56	14	923	1	36	11	525
11	津久見市	0	0	0	0	0	0	0	0	0	0	0	0	0	0
12	由布市	1	9	0	0	1	22	2	31	2	346	0	0	0	0
13	佐伯市	1	20	0	0	0	0	1	20	0	0	0	0	0	0
14	竹田市	0	0	0	0	0	0	0	0	0	0	0	0	0	0
15	豊後大野市	0	0	0	0	0	0	0	0	40	774	0	0	40	774
16	日田市	0	0	0	0	0	0	0	0	2	146	1	46	1	100
17	九重町	0	0	0	0	0	0	0	0	0	0	0	0	0	0
18	玖珠町	0	0	0	0	0	0	0	0	1	250	0	0	1	250
合計		16	1168	4	62	43	461	63	1,691	122	31,627	9	6,568	87	15,308

(3) 公民館が実施した学級・講座数

① 総計

No.	市町村名	学級・講座数		学習内容別学級・講座												受講者数(人)	
		計	うち17時以降	教養の向上		体育レクリエーション	家庭教育家庭生活	職業知識・技術の向上		市民意識・社会連帯意識					その他		
				うち趣味・けいこごと	うち情報教育関係			うち環境教育関係	うち防災教育関係	うち社会福祉関係	うち人権教育関係	うち地域課題関係					
1	中津市	41	0	23	14	4	7	0	0	7	0	0	0	0	6	0	6,365
2	豊後高田市	96	14	96	0	0	0	0	0	0	0	0	0	0	0	0	6,291
3	宇佐市	62	0	61	0	0	1	0	0	0	0	0	0	0	0	0	3,688
4	別府市	350	0	196	135	103	34	0	0	11	0	1	0	1	9	6	15,233
5	杵築市	37	1	19	8	5	6	0	0	3	0	1	0	1	1	4	1,804
6	国東市	179	67	118	61	36	22	0	0	17	0	0	1	4	6	3	4,988
7	姫島村	3	1	3	3	0	0	0	0	0	0	0	0	0	0	0	35
8	日出町	44	5	20	5	11	8	1	0	2	2	0	0	0	0	2	1,080
9	大分市	413	12	146	16	52	82	48	25	75	4	2	2	31	23	10	13,718
10	臼杵市	23	4	10	7	6	7	0	0	0	0	0	0	0	0	0	402
11	津久見市	8	0	8	7	0	0	0	0	0	0	0	0	0	0	0	175
12	由布市	53	3	33	22	6	11	0	0	3	1	0	0	0	1	6	794
13	佐伯市	356	356	321	216	24	2	0	0	9	0	0	1	0	0	0	5,105
14	竹田市	45	0	38	0	4	0	0	0	3	0	0	0	2	1	0	325
15	豊後大野市	17	4	10	1	2	2	0	0	3	0	0	0	2	1	0	239
16	日田市	612	105	326	193	107	89	5	2	81	10	12	5	32	25	4	9,267
17	九重町	55	1	29	6	7	3	3	3	11	6	2	0	1	1	0	736
18	玖珠町	22	0	7	4	3	8	0	0	4	0	1	1	2	0	0	948
合計		2,416	573	1,464	698	370	282	57	30	229	23	19	10	76	74	35	71,193

②青少年対象学級・講座

No.	市町村名	学級・講座数		学習内容別学級・講座												受講者数 (人)	
		計	うち 17時 以降	教養の向上		体育 レクリエ ーション	家庭 教育 家庭 生活	職業知識・ 技術の向上		市民意識・社会連帯意識					その他		
				うち 趣味・け いこごと	うち情報 教育関係			うち環境 教育関係	うち防災 教育関係	うち社会 福祉関係	うち人権 教育関係	うち地域 課題関係					
1	中津市	6	0	4	2	0	1	0	0	1	0	0	0	0	0	0	453
2	豊後高田市	19	0	19	0	0	0	0	0	0	0	0	0	0	0	0	1,182
3	宇佐市	2	0	2	0	0	0	0	0	0	0	0	0	0	0	0	30
4	別府市	69	0	44	32	16	9	0	0	0	0	0	0	0	0	0	1,665
5	杵築市	7	0	6	1	0	0	0	0	0	0	0	0	0	0	1	179
6	国東市	7	3	3	3	4	0	0	0	0	0	0	0	0	0	0	73
7	姫島村	0	0	0	0	0	0	0	0	0	0	0	0	0	0	0	0
8	日出町	20	1	4	0	11	0	1	0	2	2	0	0	0	0	2	700
9	大分市	122	9	83	9	13	5	0	0	18	4	0	0	4	8	3	4,930
10	臼杵市	2	0	2	2	0	0	0	0	0	0	0	0	0	0	0	30
11	津久見市	0	0	0	0	0	0	0	0	0	0	0	0	0	0	0	0
12	由布市	21	0	20	12	0	0	0	0	1	0	0	0	0	1	0	271
13	佐伯市	33	33	30	3	1	2	0	0	0	0	0	0	0	0	0	411
14	竹田市	2	0	2	0	0	0	0	0	0	0	0	0	0	0	0	18
15	豊後大野市	8	1	3	1	2	1	0	0	2	0	0	0	1	1	0	108
16	日田市	77	10	51	15	11	7	0	0	8	6	2	0	1	0	0	1,023
17	九重町	16	0	2	2	5	0	0	0	7	6	1	0	0	0	0	264
18	玖珠町	3	0	0	0	0	3	0	0	0	0	0	0	0	0	0	37
合計		414	57	275	82	63	28	1	0	39	18	3	0	6	10	6	11,374

③成人一般対象学級・講座

No.	市町村名	学級・講座数		学習内容別学級・講座												受講者数 (人)	
		計	うち 17時 以降	教養の向上		体育 レクリエ ーション	家庭 教育 家庭 生活	職業知識・ 技術の向上		市民意識・社会連帯意識					その他		
				うち 趣味・け いこごと	うち情報 教育関係			うち環境 教育関係	うち防災 教育関係	うち社会 福祉関係	うち人権 教育関係	うち地域 課題関係					
1	中津市	20	0	12	8	0	3	0	0	5	0	0	0	0	5	0	1,734
2	豊後高田市	54	14	54	0	0	0	0	0	0	0	0	0	0	0	0	4,721
3	宇佐市	23	0	23	0	0	0	0	0	0	0	0	0	0	0	0	1,502
4	別府市	218	0	113	85	80	13	0	0	11	0	1	0	1	9	1	10,793
5	杵築市	12	0	10	4	2	0	0	0	0	0	0	0	0	0	0	705
6	国東市	126	35	94	52	23	9	0	0	0	0	0	0	0	0	0	2,057
7	姫島村	3	1	3	3	0	0	0	0	0	0	0	0	0	0	0	35
8	日出町	22	4	14	5	0	8	0	0	0	0	0	0	0	0	0	340
9	大分市	181	1	46	7	18	30	43	25	43	0	2	2	22	7	1	4,619
10	臼杵市	15	3	7	5	3	5	0	0	0	0	0	0	0	0	0	196
11	津久見市	6	0	6	6	0	0	0	0	0	0	0	0	0	0	0	60
12	由布市	26	3	8	8	6	10	0	0	2	1	0	0	0	0	0	210
13	佐伯市	264	264	234	191	21	0	0	0	9	0	0	1	0	0	0	2,488
14	竹田市	23	0	20	0	0	0	0	0	3	0	0	0	2	1	0	161
15	豊後大野市	3	1	2	0	0	0	0	0	1	0	0	0	1	0	0	40
16	日田市	353	72	202	157	68	44	4	1	35	2	4	0	21	9	0	3,286
17	九重町	13	1	9	4	0	1	2	2	1	0	0	0	0	1	0	148
18	玖珠町	9	0	4	4	3	2	0	0	0	0	0	0	0	0	0	409
合計		1,371	399	861	539	224	125	49	28	110	3	7	3	47	32	2	33,504

④女性対象学級・講座

No.	市町村名	学級・講座数		学習内容別学級・講座												受講者数 (人)	
		計	うち 17時 以降	教養の向上		体育 レクリエ ーション	家庭 教育 家庭 生活	職業知識・ 技術の向上		市民意識・社会連帯意識					その他		
				うち 趣味・け いこごと	うち情報 教育関係			うち環境 教育関係	うち防災 教育関係	うち社会 福祉関係	うち人権 教育関係	うち地域 課題関係					
1	中津市	0	0	0	0	0	0	0	0	0	0	0	0	0	0	0	0
2	豊後高田市	8	0	8	0	0	0	0	0	0	0	0	0	0	0	0	116
3	宇佐市	18	0	18	0	0	0	0	0	0	0	0	0	0	0	0	478
4	別府市	1	0	0	0	0	1	0	0	0	0	0	0	0	0	0	212
5	杵築市	10	0	3	3	2	0	0	0	2	0	1	0	1	0	3	560
6	国東市	3	3	0	0	0	3	0	0	0	0	0	0	0	0	0	71
7	姫島村	0	0	0	0	0	0	0	0	0	0	0	0	0	0	0	0
8	日出町	0	0	0	0	0	0	0	0	0	0	0	0	0	0	0	0
9	大分市	26	2	9	0	10	4	1	0	2	0	0	0	0	2	0	920
10	臼杵市	1	0	0	0	0	1	0	0	0	0	0	0	0	0	0	66
11	津久見市	1	0	1	1	0	0	0	0	0	0	0	0	0	0	0	12
12	由布市	0	0	0	0	0	0	0	0	0	0	0	0	0	0	0	0
13	佐伯市	27	27	25	16	2	0	0	0	0	0	0	0	0	0	0	324
14	竹田市	12	0	10	0	2	0	0	0	0	0	0	0	0	0	0	61
15	豊後大野市	2	2	2	0	0	0	0	0	0	0	0	0	0	0	0	34
16	日田市	42	14	18	8	7	10	0	0	7	0	2	1	3	1	0	373
17	九重町	1	0	0	0	0	1	0	0	0	0	0	0	0	0	0	17
18	玖珠町	0	0	0	0	0	0	0	0	0	0	0	0	0	0	0	0
合計		152	48	94	28	23	20	1	0	11	0	3	1	4	3	3	3,244

⑤高齢者対象学級・講座

No.	市町村名	学級・講座数		学習内容別学級・講座												受講者数 (人)	
		計	うち 17時 以降	教養の向上		体育 レクリ エーシ ョン	家庭 教育 家庭 生活	職業知識・ 技術の向上		市民意識・社会連帯意識					その他		
				うち 趣味・け いこごと	うち情報 教育関係			うち環境 教育関係	うち防災 教育関係	うち社会 福祉関係	うち人権 教育関係	うち地域 課題関係					
1	中津市	2	0	1	0	0	0	0	0	1	0	0	0	0	1	0	146
2	豊後高田市	15	0	15	0	0	0	0	0	0	0	0	0	0	0	0	272
3	宇佐市	18	0	18	0	0	0	0	0	0	0	0	0	0	0	0	1,662
4	別府市	3	0	1	0	2	0	0	0	0	0	0	0	0	0	0	798
5	杵築市	2	1	0	0	1	0	0	0	1	0	0	0	0	1	0	234
6	国東市	25	10	18	6	5	2	0	0	0	0	0	0	0	0	0	596
7	姫島村	0	0	0	0	0	0	0	0	0	0	0	0	0	0	0	0
8	日出町	2	0	2	0	0	0	0	0	0	0	0	0	0	0	0	40
9	大分市	16	0	4	0	8	0	3	0	1	0	0	0	0	1	0	696
10	臼杵市	5	1	1	0	3	1	0	0	0	0	0	0	0	0	0	110
11	津久見市	1	0	1	0	0	0	0	0	0	0	0	0	0	0	0	103
12	由布市	5	0	5	2	0	0	0	0	0	0	0	0	0	0	0	307
13	佐伯市	27	27	27	6	0	0	0	0	0	0	0	0	0	0	0	1,305
14	竹田市	5	0	3	0	2	0	0	0	0	0	0	0	0	0	0	28
15	豊後大野市	3	0	3	0	0	0	0	0	0	0	0	0	0	0	0	43
16	日田市	74	0	40	11	12	13	0	0	8	0	1	2	3	1	1	1,402
17	九重町	14	0	8	0	1	1	1	1	3	0	1	0	1	0	0	186
18	玖珠町	9	0	3	0	0	3	0	0	3	0	1	1	1	0	0	422
	合計	226	39	150	25	34	20	4	1	17	0	3	3	5	4	1	8,350

⑥その他の学級・講座

No.	市町村名	学級・講座数		学習内容別学級・講座												受講者数 (人)	
		計	うち 17時 以降	教養の向上		体育 レクリエ ーション	家庭 教育 家庭 生活	職業知識・ 技術の向上		市民意識・社会連帯意識					その他		
				うち 趣味・け いこごと	うち情報 教育関係			うち環境 教育関係	うち防災 教育関係	うち社会 福祉関係	うち人権 教育関係	うち地域 課題関係					
1	中津市	13	0	6	4	4	3	0	0	0	0	0	0	0	0	0	4,032
2	豊後高田市	0	0	0	0	0	0	0	0	0	0	0	0	0	0	0	0
3	宇佐市	1	0	0	0	0	1	0	0	0	0	0	0	0	0	0	16
4	別府市	59	0	38	18	5	11	0	0	0	0	0	0	0	0	5	1,765
5	杵築市	6	0	0	0	0	6	0	0	0	0	0	0	0	0	0	126
6	国東市	18	16	3	0	4	8	0	0	17	0	0	1	4	6	3	2,191
7	姫島村	0	0	0	0	0	0	0	0	0	0	0	0	0	0	0	0
8	日出町	0	0	0	0	0	0	0	0	0	0	0	0	0	0	0	0
9	大分市	68	0	4	0	3	43	1	0	11	0	0	0	5	5	6	2,553
10	臼杵市	0	0	0	0	0	0	0	0	0	0	0	0	0	0	0	0
11	津久見市	0	0	0	0	0	0	0	0	0	0	0	0	0	0	0	0
12	由布市	1	0	0	0	0	1	0	0	0	0	0	0	0	0	6	6
13	佐伯市	5	5	5	0	0	0	0	0	0	0	0	0	0	0	0	577
14	竹田市	3	0	3	0	0	0	0	0	0	0	0	0	0	2	3	57
15	豊後大野市	1	0	0	0	0	1	0	0	0	0	0	0	0	0	0	14
16	日田市	66	9	15	2	9	15	1	1	23	2	3	2	4	14	3	3,183
17	九重町	11	0	10	0	1	0	0	0	0	0	0	0	0	0	0	121
18	玖珠町	1	0	0	0	0	0	0	0	1	0	0	0	1	0	0	80
合計		253	30	84	24	26	89	2	1	52	2	3	3	14	27	26	14,721

(4) 公民館が実施した諸集会の開催状況

⑦家庭教育学級の数

No.	市町村名	家庭教育学級数
1	中津市	0
2	豊後高田市	0
3	宇佐市	0
4	別府市	25
5	杵築市	0
6	国東市	0
7	姫島村	0
8	日出町	8
9	大分市	22
10	臼杵市	0
11	津久見市	0
12	由布市	11
13	佐伯市	0
14	竹田市	0
15	豊後大野市	1
16	日田市	8
17	九重町	0
18	玖珠町	1
合計		76

No.	市町村名	諸集会										計	
		講演会・講習会・実習会						体育事業		文化事業			
		計		うち家庭教育関係		うち人権教育関係							
		件数	参加数(人)	件数	参加数(人)	件数	参加数(人)	件数	参加数(人)	件数	参加数(人)	件数	参加数(人)
1	中津市	1	28	0	0	0	0	104	1,853	0	0	105	1,881
2	豊後高田市	0	0	0	0	0	0	0	0	0	0	0	0
3	宇佐市	0	0	0	0	0	0	3	79	0	0	3	79
4	別府市	33	737	44	566	4	69	2	272	8	139	43	1,148
5	杵築市	0	0	0	0	0	0	0	0	0	0	0	0
6	国東市	15	1,084	0	0	15	1,084	0	0	0	0	15	1,084
7	姫島村	0	0	0	0	0	0	0	0	0	0	0	0
8	日出町	14	324	0	0	0	0	0	0	0	0	14	324
9	大分市	55	3,253	22	1,690	33	1,563	1	180	2	52	58	3,485
10	臼杵市	6	189	0	0	6	189	0	0	1	56	7	245
11	津久見市	2	17	2	17	0	0	0	0	0	0	2	17
12	由布市	1	101	0	0	1	101	1	100	2	1,430	4	1,631
13	佐伯市	0	0	0	0	0	0	0	0	3	541	3	541
14	竹田市	0	0	0	0	0	0	0	0	0	0	0	0
15	豊後大野市	0	0	0	0	0	0	0	0	0	0	0	0
16	日田市	177	4,823	23	858	49	1,026	19	926	85	2,350	281	8,099
17	九重町	4	49	0	0	0	0	0	0	7	1,522	11	1,571
18	玖珠町	2	126	0	0	2	126	0	0	3	693	5	819
合計		310	10,731	91	3,131	110	4,158	130	3,410	111	6,783	551	20,924

8 人権教育に関する学級・講座数

(令和4年3月31日現在)

No.		実施 総回数	連続 講座の 有無	特設 講座の 有無									総参加者数 (人)
					部落 差別 問題	女性	子ども	高齢者	障がい者	外国人	医療	様々な 人権	
1	中津市	82	2	14	0	17	13	0	0	41	1	1	1,183
2	豊後高田市	3	1	1	0	0	0	0	1	0	0	2	128
3	宇佐市	371	0	0	21	50	148	40	0	0	20	102	4,040
4	別府市	20	2	4	3	0	8	1	2	2	2	2	722
5	杵築市	46	1	3	41	1	1	0	0	0	0	3	744
6	国東市	23	0	0	20	0	0	0	15	0	13	14	2,143
7	姫島村	2	0	0	0	0	1	0	0	0	0	1	133
8	日出町	11	0	0	3	0	5	1	2	0	2	3	623
9	大分市	107	13	30	62	1	10	7	13	2	0	12	2,411
10	臼杵市	26	0	0	13	1	1	0	1	1	0	9	870
11	津久見市	2	0	0	0	0	1	0	0	0	0	1	198
12	由布市	17	0	1	3	2	3	1	1	0	0	10	1,154
13	佐伯市	18	0	1	2	1	2	2	1	0	0	2	565
14	竹田市	36	2	0	3	0	1	0	19	0	0	13	1,298
15	豊後大野市	46	7	7	18	7	1	0	7	0	0	13	1,251
16	日田市	111	1	0	15	4	7	0	10	2	3	70	1,903
17	九重町	10	2	4	6	0	1	0	0	1	1	1	595
18	玖珠町	12	1	0	2	1	1	4	1	4	0	6	715
合計		943	32	65	212	85	204	56	73	53	42	265	20,676

9 外国人に対する学級・講座等の実施状況

(令和4年3月31日現在)

市町村	学級・講座・集會名	主催者	主な実施場所	講師	実施総回数	受講者		年間のべ人数(人)	主な内容
中津市	日本語教室「きらきら」	教育委員会	如水コミュニティセンター	日本語教室「きらきら」中津クラス代表 高岡 正朋 他13名	24	ベトナム	成人	413	技能実習生で来ている人たちを対象に、日本語能力試験が受けられるように対策や指導を行う。
						インドネシア	成人		
						タイ	成人		
						中国	成人		
						ミャンマー	成人		
中津市	日本語教室「あい♡ことば」	教育委員会	豊田公民館	日本語教室「あい♡ことば」代表 山本 裕子 他10名	10	中国	就学前	237	日本で生活している人たちに、日本語が読み書きできるように指導をする。また、生活の上で困っていることがあれば相談を受ける。
						中国	学生		
						中国	成人		
						フィリピン	就学前		
						フィリピン	学生		
						フィリピン	成人		
中津市	外国人とのコミュニケーション拡大事業「やさしい日本語」学習会	教育委員会	和田コミュニティセンター	立命館アジア太平洋大学言語教育センター 教授 本田 明子	1	日本	成人	28	<ul style="list-style-type: none"> 「やさしい日本語」の書き方、話し方についての学習機会提供 「やさしい日本語」体験者の裾野拡大
中津市	外国人とのコミュニケーション拡大事業「やさしい日本語」地域拡大企画会議	教育委員会	和田コミュニティセンター・如水コミュニティセンター	多文化共生マナージャー森川 寿子・立命館アジア太平洋大学言語教育センター教授 本田 明子	2	日本	成人	57	<ul style="list-style-type: none"> 「やさしい日本語」の地域への普及に向けた企画の協議 「やさしい日本語」の指導や普及をサポートできる人材の育成
中津市	外国人とのコミュニケーション拡大事業「やさしい日本語」コミュニケーションワークショップ	教育委員会	和田コミュニティセンター・如水コミュニティセンター	多文化共生マナージャー森川 寿子・立命館アジア太平洋大学言語教育センター教授 本田 明子	2	日本	成人	72	<ul style="list-style-type: none"> 「やさしい日本語」を活用した外国人との交流 地域拡大企画会議の具現化に向けた協議
						インドネシア	成人		
						中国	成人		
						インド	成人		
						ベトナム	成人		
豊後高田市	日本語教室(ベトナム人向け)	民間団体	DONOHOUSE	(4月～9月)市会計年度任用職員(10月～3月)豊後高田International Contribution事業協同組合	13	ベトナム	成人	260	外国人向けの日本語教室

市町村	学級・講座・集会名	主催者	主な実施場所	講師	実施総回数	受講者		年間のべ人数(人)	主な内容
豊後高田市	日本語教室 (ミャンマー人向け)	民間団体	DONOHOUSE	市会計年度 任用職員	6	ミャンマー	成人	30	外国人向けの日本語教室
宇佐市	宇佐日本語教室	公民館	四日市 コミュニ ティー センター	中野 美幸	20	ベトナム	成人	552	宇佐市内で技能実習生として働くアジアの若者に日本滞在中にJCPT（日本語能力試験）を受験し、資格を得る為に、ボランティアで日本語を教え、日本語学習支援をするとともに、文化交流も積極的に行いたい。
						中国	成人		
	SIM日本語教室	公民館	四日市 コミュニ ティー センター	佐々 彩華	8	ベトナム	成人	46	日本に働きに来ている外国人（技能実習室）に向けた日本語学校。日常生活の日本語に加え、仕事によく目にする危険表示マークの見方を学ぶ。自然災害発生時の避難場所や日常生活におけるルールなどの日本の生活様式について学ぶ。
						中国	成人		
	外国人との コミュニケーション 拡大事業 「やさしい日本語」 講演会	教育委員会	宇佐市内 文化ホール	一橋大学 国際教育交流 センター 教授 庵 功雄	1	日本	成人	35	・「やさしい日本語」の普及と啓発 ・外国人を地域の一員として積極的に受け入れる意識の醸成
社会教育主事 派遣事業 大分県建設業協会 宇佐支部での「やさしい日本語」学習会	民間団体	大分県建設業 協会 宇佐支部	大分県立図書館 学校・地域支援課 主任社会教育主事 黒木 哲也	1	日本	成人	14	・県立図書館の社会教育主事が、市町村や各団体からの要請を受け、「やさしい日本語」の講義を実施	
別府市	外国人との コミュニケーション 拡大事業 「やさしい日本語」 学習会	教育委員会	別府市 北部地区 公民館	立命館アジア太平洋 大学言語教育 センター 教授 本田 明子	1	日本	成人	21	・「やさしい日本語」の書き方、話し方についての学習機会提供 ・「やさしい日本語」体験者の裾野拡大
	外国人との コミュニケーション 拡大事業 「やさしい日本語」 地域拡大企画会議	教育委員会	別府市 中央公民館 ・ 野口ふれあい 交流センター	多文化共生 マネージャー 森川 寿子 ・ 立命館アジア太平洋 大学言語教育 センター 教授 本田 明子	2	日本	成人	30	・「やさしい日本語」の地域への普及に向けた企画の協議 ・「やさしい日本語」の指導や普及をサポートできる人材の育成

市町村	学級・講座・集会名	主催者	主な実施場所	講師	実施総回数	受講者	年間のべ人数(人)	主な内容
別府市	外国人とのコミュニケーション拡大事業 「やさしい日本語」コミュニケーションワークショップ	教育委員会	別府市西部地区公民館	多文化共生マネージャー 森川 寿子 ・ 立命館アジア太平洋大学言語教育センター 教授 本田 明子	2	日本 成人 タイ 成人 インドネシア 学生 インド 学生 フィリピン 学生 中国 成人 チャド 学生 ベトナム 学生	32	・「やさしい日本語」を活用した外国人との交流 ・地域拡大企画会議の具現化に向けた協議
	社会教育主事派遣事業 別府市中央公民館主催事業 「湯のまち学びのカレッジ中央キャンパス」での「やさしい日本語」講座	公民館	別府市中央公民館	大分県立図書館 学校・地域支援課 主任社会教育主事 黒木 哲也	1	日本 成人	26	・県立図書館の社会教育主事が、市町村や各団体からの要請を受け「やさしい日本語」の講義を実施
大分市	おおいたナイトスクール 国際科	教育委員会	コンパルホール	さくら日本語教室	32	中国 成人 ナイジェリア 成人	160	外国の方が、大分の文化や生活、日本語を学ぶ講座。
	外国人とのコミュニケーション拡大事業 「やさしい日本語」講演会	教育委員会	県立図書館	一橋大学国際教育交流センター 教授 庵 功雄	1	日本 成人	61	・「やさしい日本語」の普及と啓発 ・外国人を地域の一員として積極的に受け入れる意識の醸成
	外国人とのコミュニケーション拡大事業 行政職員向け「やさしい日本語」講座	教育委員会	県立図書館	立命館アジア太平洋大学言語教育センター 准教授 布尾 勝一郎	1	日本 成人	21	・業務における「やさしい日本語」活用の促進 ・県下全域への学習意識の涵養
日田市	日田市日本語教室	民間団体	日田市中央公民館	教職員OBボランティア	13	ベトナム 成人 中国 成人 インドネシア 成人 カンボジア 成人 イタリア 成人	66	テキストを活用した少人数での個別学習。日常生活に必要な言葉や方言での表現の理解深める。聞き取り学習や漢字の学習、日本文化、日田市の観光行事への参加体験や交流活動を行う。
計					141	計	2161	

10 社会教育関係団体

(令和4年3月31日現在)

No.	市町村名	青少年団体		成人団体		女性団体		その他の団体		合 計	
		団体数	会員数	団体数	会員数	団体数	会員数	団体数	会員数	団体数	会員数
1	中 津 市	1	1,300	1	1,000	5	1,200	6	11,000	13	14,500
2	豊後高田市	0	0	2	1,628	0	0	3	1,407	5	3,035
3	宇 佐 市	1	1,968	1	3,580	1	174	1	326	4	6,048
4	別 府 市	1	241	1	6,415	1	326	0	0	3	6,982
5	杵 築 市	2	274	1	1,217	1	97	0	0	4	1,588
6	国 東 市	34	1,577	1	1,661	3	139	39	711	77	4,088
7	姫 島 村	1	31	1	89	1	322	2	188	5	630
8	日 出 町	4	2,189	2	2,104	1	105	5	2,376	12	6,774
9	大 分 市	7	3,159	4	32,116	2	277	1	175	14	35,727
10	臼 杵 市	3	536	2	2,298	1	90	2	1,280	8	4,204
11	津 久 見 市	4	729	4	973	1	21	5	1,243	14	2,966
12	由 布 市	2	1,568	1	2,293	1	804	3	179	7	4,844
13	佐 伯 市	2	6,127	1	4,233	3	588	0	0	6	10,948
14	竹 田 市	1	203	2	1,292	1	40	4	1,104	8	2,639
15	豊後大野市	39	892	1	1,837	1	65	11	1,699	52	4,493
16	日 田 市	0	0	1	226	1	45	0	0	2	271
17	九 重 町	1	57	3	475	1	250	3	121	8	903
18	玖 珠 町	1	251	1	1,292	0	0	5	481	7	2,024
合 計		104	21,102	30	64,729	25	4,543	90	22,290	249	112,664

11 高等学校・大学等開放講座の状況

(1) 県立高等学校開放講座

No.	実施学校名	講座名	実施場所	実施期間	実施時間数	受講者数
実施なし						

(2) 私立高等学校開放講座

No.	実施学校名	講座名	実施場所	実施期間	実施時間数	受講者数
1	稲葉学園高校	オープンスクール（見学・体験）	校内	11/3	6時間	41人

(3) 高等専門学校開放講座

No.	実施学校名	講座名	実施場所	実施期間	実施時間数	受講者数
1	大分工業高等専門学校	明るさ測定器（センサー）を作ろう！	学内	8/18	3.5時間	6人
		動物みたいに動く足を作ろう！	学内	8/18	2時間	8人
		GPS時計を作ろう	学内	8/20	4時間	7人
		英語なぜなぜ110番	学内	8/21	2時間	9人
		データサイエンスとAIの数理	学内	9/18	1.5時間	10人
		画像処理に挑戦しましょう	学内	9/20	5時間	8人
		時空の不思議！相対性理論を学んでみよう	学内	9/25	3時間	16人
		スライムを作ろう♪	学内	10/16	2時間	6人
		科学と遊ぼう！ お家の中にある物を使った化学実験	体験型子ども科学館0-Labo	10/31	2.5時間	20人
		科学と遊ぼう！ お家の中にある物を使った化学実験	体験型子ども科学館0-Labo	11/14	1時間	14人
		3次方程式の解の公式を証明してみよう	学内	11/20	1.5時間	8人
		時空の不思議！相対性理論を学んでみよう	学内	11/20	3時間	18人

(4) 大学・短期大学開放講座

No.	実施学校名	講座名	実施場所	実施期間	実施時間数	受講者数
1	大分大学	国際健康コンシェルジュ養成講座	学内（オンライン）	4/12-7/28 (8回)	1.5時間×8回	9人
		臨床心理学概論	学内（オンライン）	4/12-7/28 (全15回)	1.5時間×15回	1人
		生命観の変遷	学内（オンライン）	4/12-7/28 (全13回)	1.5時間×13回	1人
		文化人類学	学内（オンライン）	4/12-7/28 (全15回)	1.5時間×15回	1人
		グリーンサステイナブルケミストリー	学内（オンライン）	4/12-7/28 (全15回)	1.5時間×15回	1人
		現代英語論	学内（オンライン）	4/12-7/28 (全15回)	1.5時間×15回	1人
		研究開発マネジメント論Ⅰ	学内（オンライン）	4/12-7/28 (全15回)	1.5時間×15回	1人
		EUの政治経済	学内（オンライン）	4/12-7/28 (全15回)	1.5時間×15回	1人
		統計学	学内（オンライン）	4/12-7/28 (全15回)	1.5時間×15回	2人

1	大分大学	朗読を楽しむⅠ	学内 (オンライン)	6/29-8/3 (全6回)	1時間35分×6回	7人
		声の響かせ方と朗読の基礎技法Ⅰ	学内 (オンライン)	8/24-9/14 (全4回)	1.25時間×4回	10人
		朗読を楽しむⅡ	学内 (オンライン)	9/21-11/16 (全6回)	1時間35分×6回	10人
		カラダの見方・考え方	学内 (オンライン)	10/1-2/4 (全13回)	1.5時間×13回	1人
		SDG s	学内 (オンライン)	10/1-2/4 (全12回)	1.5時間×12回	1人
		研究開発マネジメント論Ⅱ	学内 (オンライン)	10/1-2/4 (全15回)	1.5時間×15回	1人
		多文化共生論	学内 (オンライン)	10/1-2/4 (全15回)	1.5時間×15回	1人
		日本語学Ⅰ	学内 (オンライン)	10/1-2/4 (全15回)	1.5時間×15回	2人
		金融とわたしたちの生活	学内 (オンライン)	10/1-2/4 (全15回)	1.5時間×15回	1人
		The Politics and Economics of Globalization グローバル化と政治経済	学内 (オンライン)	10/1-2/4 (全15回)	1.5時間×15回	1人
		プラズマ工学	学内 (オンライン)	10/1-2/4 (全15回)	1.5時間×15回	1人
		イノベーション学説史	学内 (オンライン)	10/1-2/4 (全15回)	1.5時間×15回	1人
		英語ゼミナールF:英語運用力養成訓練Ⅱ	学内 (オンライン)	10/1~2/4 (全15回)	1.5時間×15回	4人
		人事システム論Ⅱ	学内 (オンライン)	10/1~2/4 (全15回)	1.5時間×15回	1人
		経済学部公開講座	学内 (オンライン)	9/29-10/27 (全5回)	1.5時間×5回	15人
		医学部公開講座	J:COMホルトホール大分 学内 (オンライン)	10/13-10/27 (全3回)	2時間×3回	36人
		つかめる水を作ってみよう!	学内	11/6	2時間	8人
		「豊の国学」リレー講座第1回	J:COMホルトホール大分	11/23	1.5時間×2回	45人
		声の響かせ方と朗読の基礎技法Ⅱ	学内 (オンライン)	11/30-12/21 (全4回)	1.25時間×4回	10人
		朗読を楽しむⅢ	学内 (オンライン)	1/11-3/15 (全6回)	1時間35分×6回	10人
第14回地域発 「活力・発展・安心」デザイン実践交流会	国東市安岐町 梅園の里	2/26	6.5時間	63人		
プログラミング教育指導講座	J:COMホルトホール大分	3/20	3時間	17人		
2	大分県立 看護科学大学	2021年度 大分県立看護科学大学 公開講座	オンライン	9/11	140分	115人
		第23回看護国際フォーラム	オンライン	10/30	3時間	208人
3	大分県立 農業大学校	オープンキャンパス「緑の学園」	学内	6/26、8/1	2時間×2日間	87人
		グローバルGAP認証審査公開講座	学内	11/11	6.5時間	13人
4	大分県立芸術 文化短期大学	YouTuber養成講座	学内 (オンライン)	4/18-6/6 9/26-11/7	3時間×7回/期	4人 7人
5	日本文理大学	農業と微生物について	学内	9/24	2時間	5人
		産学官連携講座1 ～地域活性化と新しい産業～	J:COMホルトホール大分	1/13	2時間	24人
		産学官連携講座2 ～地域活性化と新しい産業～	J:COMホルトホール大分	1/20	2時間	27人
		産学官連携講座3 ～地域活性化と新しい産業～	J:COMホルトホール大分	1/27	2時間	21人
		「大空プロジェクト」探求講座	オンライン	2/5	1時間	50人

6	別府大学	少年少女科学体験スペース 0-Labo (オーラボ) 科学体験講座「「もてる水」を作ってみよう」	少年少女科学体験スペース 0-Labo	5/15	3時間	50人		
		発酵の日のオンライン講座	学内	8/7	2時間	30人		
		別府大学日田公開講座	日田市役所	10/9	1.5時間	59人		
		別府大学食物栄養科学部食物栄養学科 ゆけむり健康教室受講生を対象とした栄養教室	学内	(調査)10/15 (集団指導)10/29、 11/12、12/3、12/10	2時間	11人		
		スクランブルベップ 「発酵×温泉」オンライン講座	学内	10/16	2時間	5人		
		別府大学大学院主催講演会・シンポジウム 「コロナ禍の世界・コロナ禍後の世界」	学内	10/16	4時間	40人		
		別府大学食物栄養科学部食物栄養学科 小学6年生を対象とした栄養教室	学内	10/29	3.5時間	51人		
		別府大学食物栄養科学部食物栄養学科 小学1~4年生を対象とした栄養教室	明星小学校体育館	11/26	2時間	194人		
		別府大学食物栄養科学部食物栄養学科 小学5年生を対象とした栄養教室	学内	12/10	3.5時間	48人		
		災害支援と防災対策	学内	12/23、12/24、 12/27	1.5時間×9回	351人		
		少年少女科学体験スペース0-Labo お家で出来る実験動画「牛乳からプラスチックを作ってみよう」	オンデマンド (少年少女科学体験スペース 0-Laboホームページ)	12月から公開中	10分 (動画の時間)	オンデマンドのため不明		
		別府大学健康・体力づくり講座	別府大学健康センター	4/1-3/31 (80回)	2時間×80回	882人		
		トップマネジメント講話	学内	4/18-7/28	1.5時間×15回	3078人		
		国際文化論 (学問の多様性)	学内	9/21-1/18	1.5時間×15回	2,132人		
		九州学	学内	9/25-1/22	1.5時間×15回	3,142人		
		温泉学概論	学内	9/25-1/22	1.5時間×15回	3,139人		
		公開講座「湯けむり健康教室」	学内、北浜温泉 別府大学健康センター	12/1-3/31 (40回)	2時間×40回	236人		
		7	立命館アジア太平洋大学	RCAPSカレントリサーチ・セミナー	オンライン	5月-3月	1.5時間	27人
				Diversity and Inclusive Leadership and Institutional Transformation: A Case Study of Claflin University	オンライン	7/22	1.25時間	30人
CIL リサーチセミナー「Publishing in High Quality Journals: Challenges and Opportunities」	オンライン			8/26	1.75時間	39人		
IDEAS FESTIVAL	オンライン			7/12、8/24、 9/25	4.5時間	242人		
社会連携セミナー 「「好奇心」と「遊び心」が生み出す異文化間コミュニケーション」	オンライン 立命館アジア太平洋大学			11/4	1時間40分	60人		
社会連携セミナー 「21世紀における国際機構：生圏倫理とグローバルリーダーの責任」	オンライン 立命館アジア太平洋大学			11/4	1時間40分	65人		
APカンファレンス	オンライン			11/14、15	13時間	944人		
Language Festival	対面・オンライン			1/15	6.5時間	140人		
多様性を尊重した次世代の大学の役割と若者の社会起業家支援	オンライン			1/22	5時間	252人		
APU孔子学院春季オンライン中国語講座 基礎中国語	オンライン			5/12-7/28	1時間×10回	75人		
APU孔子学院春季オンライン中国語講座 初級会話	オンライン			5/12-7/28	1時間×10回	66人		
APU孔子学院春季オンライン中国語講座 中級会話①	オンライン			5/12-7/28	1時間×10回	31人		
APU孔子学院春季オンライン中国語講座 中級会話②	オンライン			5/12-7/28	1時間×10回	54人		
APU孔子学院春季オンライン中国語講座 初中級	オンライン			5/15-7/31	1.25時間×12回	113人		
APU孔子学院春季オンライン中国語講座 中上級	オンライン			5/15-7/31	1.25時間×12回	104人		
APU孔子学院秋季オンライン中国語講座 入門	オンライン			10/27-1/19	1時間×10回	61人		

7	立命館アジア太平洋大学	APU孔子学院秋季オンライン中国語講座基礎	オンライン	11/3-1/26	1時間×10回	13人
		APU孔子学院秋季オンライン中国語講座初級(水)	オンライン	10/27-1/19	1時間×10回	66人
		APU孔子学院秋季オンライン中国語講座中級(水)	オンライン	10/27-1/19	1時間×10回	32人
		APU孔子学院秋季オンライン中国語講座初級(土)	オンライン	10/23-1/8	1時間×10回	39人
		APU孔子学院秋季オンライン中国語講座中級(土)	オンライン	10/23-1/8	1時間×10回	82人
		APU孔子学院秋季オンライン中国語講座上級	オンライン	10/23-1/8	1時間×10回	81人
		2021年度 APU×大分銀行 寄附講座「おおいた遺産を活用した地域づくり」	オンライン ホルトホール大分	10/6、20 11/3、17	11時間10分	161人
8	放送大学	大きくはばたけ子どもたち -これからの教育を考える	大分県立図書館	4/24	1.5時間	20人
		公認心理士の仕事	大分県立図書館	9/4	1.5時間	37人
		グローバル・ニッチトップ企業の経営戦略	J:COMホルトホール大分	9/25	1.5時間	16人
9	東九州短期大学	食育体験教室	学外	9/16-2/17	2時間×1回	8人
		日本伝統教室	学外	9/2-3/3	2時間×1回	9人
		おもちゃ図書館教室	学外	9/9-2/10	2時間×4回	46人
		自然ふれあい教室	学外	9/23-2/24	2時間×2回	25人
10	別府大学 短期大学部	令和3年度料理講習会	学内	7/31	3時間	24人
		管理栄養士国家試験受験のための支援講座	学内	8/28-2/12 (月1回土曜日)	3時間×14回	112人
		これからの小学校教育の方法を探る ～ICT機器・環境を活用した「国語・算数・外国語」 での一実践例及び明星小学校での取組～	学内	11/14	1.5時間	73人
		幼児期における読書活動の推進	学内	11/14	2時間	92人
		おおいた栄養コミュニティ・カレッジ	学内	2/5	3時間	8人

(5) 専修学校等開放講座

No.	実施学校名	講座名	実施場所	実施期間	実施時間数	受講者数
1	国際調理師 専修学校	体験実習(高田高等学校)	校内実習室	6/3	2時間	1人
		Xmas親子料理教室	校内実習室	12/19	3時間	7人
2	別府医療センター 附属 大分中央看護学校	高校進路指導者説明会	校内(教室・実習室)	6/10	1.5時間	19人
		2021年度進路相談会	看護協会(Web)	6/26	2時間	204人
		オープンキャンパス	校内(教室・実習室)	7/11	3時間	81人
			校内(教室・実習室)	7/11	3時間	77人
3	明星国際 ビューティカレッジ	模擬授業体験	校内	5/24	2.5時間	9人
		ヘア：おうちで簡単☆編みこみアレンジ メイク：きっちりスキンケア&夏肌マスター	校内	6/21	2.5時間	14人
		プレカレッジ体験	校内	7/5	2.5時間	20人
		ヘア：ワインディングリレー メイク：ボディジュエリー	校内	7/18	2.5時間	27人
		MYOJO美容フェス	校内	8/22	2.5時間	28人
		中学生お仕事セミナー	校内	9/6	2.5時間	25人
		ゆる巻き/ブライダルメイク	校内	9/19	2.5時間	9人

3	明星国際 ビューティカレッジ	ハロウィン特殊メイク体験	校内	10/17	2.5時間	20人
		ヘア：ボブ（ワンレングス） ブライダル：模擬挙式	校内	11/14	2.5時間	14人
		ヘア：カラー体験 メイク：ジェルネイル体験	校内	1/16	2.5時間	6人
		ヘア：ショートカット体験 メイク：マスク映え	校内	2/20	2.5時間	16人
		中学生のためのお仕事セミナー	校内	3/27	2.5時間	8人
		MYOJO美容フェス	校内	3/28	2.5時間	25人
4	大分歯科専門学校	キャンパスツアー (歯科衛生士の仕事体験)	校内	11/9	2.25時間	4人
				3/18	2.5時間	14人
				R3.4-R4.3 (月1回)	1時間	47人
5	大分臨床検査技師 専門学校	オープンキャンパスツアー	校内	6/18	1.5時間	17人
				11/9	2.25時間	1人
6	大分臨床工学技士 専門学校	キャンパスツアー	校内	6/18	1.5時間	17人
		オープンキャンパス	校内	6/26	3時間	28人
				7/18	3時間	31人
			オンライン	8/29	3時間	32人
		9/11	3時間	16人		
		キャンパスツアー	校内	10/26	1時間	23人
医療の仕事フェア	ホルトホール大分	3/19	5.5時間	200人		
7	大分視能訓練士 専門学校	Open Campus	校内	6/26	3時間	10人
				7/18	3時間	13人
			オンライン	9/11	2.5時間	20人
		医療の仕事フェア	ホルトホール大分	8/22	6.5時間	不明
		キャンパスツアー	校内	7/16	4時間	7人
				10/26	1時間	23人
3/18	2.5時間	14人				
8	大分リハビリテー ション専門学校	オープンキャンパス	校内	6/26	3時間	107人
				7/18	3時間	100人
		キャンパスツアー	校内	6/18	1時間	34人
				7/16	1時間	21人
				8/23	1時間	3人
				11/19	1時間	15人
3/18	1時間	14人				
9	中津ファビオラ 看護学校	看護学科オープンキャンパス	校内	7/25	2時間	29人
		准看護学科オープンキャンパス	校内	8/8	2時間	45人

大分県の生涯学習・社会教育
—令和4年度市町村生涯学習・社会教育の現状
及び令和3年度生涯学習・社会教育推進の実績—

編集・発行 大分県教育庁 社会教育課
〒870-8503 大分市府内町3丁目10番1号
TEL 097-506-5528 (直通)

発 行 令和4年11月
