

第 二 編

令和元年7月21日執行の
参議院議員通常選挙に
関する調

一 総 括

1 選挙長及び同職務代理者並びに選挙分会長及び同職務代理者に関する調

選挙区

選挙長	日田市淡窓1丁目4番48号	一木俊廣
職務代理者	大分市公園通り1丁目10番地の5	塩月裕士

比例代表

選挙分会長	大分市明野西1丁目26番4-601号	大津留源
職務代理者	大分市長浜町2丁目10番15号	一丸和子

2 事務日程表

〔(選) 選挙区 (比) 比例代表〕

月	日	曜日	期日前日数	県選挙管理委員会	市町村選挙管理委員会	
5	13	月	69	○選挙管理委員会 (15:00～ 選管室)		
	24	金	58	○都道府県選管委員長・書記長/係長会議 (10:00～ 総務省)		
	28	火	54	○明るい選挙参院選全国フォーラム (13:00～ 文京シビックホール) ※欠席		
	29	水	53		○在外投票用紙の事前請求に対して交付できる日の始期 (令65の11②、在外執規23)	
	30	木	52	○市町村投・開票オンラインシステム事務説明会 (13:30～ 市町村会館61会議室) ○在外投票用紙等配付	○左記説明会に出席 ○在外投票用紙等受領	
6	3	月	48		○選挙人名簿定時登録登録日 ○ポスター掲示場設置総数の減数協議期限 (選) (法144の2②、執規34の12)	
	6	木	45	○指定病院等不在者投票事務説明会 (10:00～・13:30～ 正庁ホール)		
	7	金	44		○投票所開閉時刻の繰り上げ、繰り下げ届出期限 (法40①、取規21) (選) ○諸用紙 (業者直送分) 受領	
	9	日	42	○点字投票用紙、船員投票用紙印刷		
	10	月	41	○市町村職員選挙事務説明会 (13:00～ 正庁ホール) ○政見放送打合せ (14:00～ 選管室)	○左記説明会に出席	
	13	木	38	○明るい選挙推進協議会 (13:30～ 大分センチュリーホテル)	○ポスター掲示場設置場所の報告期限	
	14	金	37		○公営施設の指定報告期限	
	15	土	36	○投票用紙印刷	○投票用紙等受領 (大分市)	
	16	日	35	○投票用紙等諸用紙配送	○投票用紙等受領 (大分市を除く)	
	17	月	34	○報道関係者との速報打合せ (1回目) (13:30～ 正庁ホール)		
	19	水	32	○政党及び立候補予定者説明会 (13:30～ 正庁ホール)		
	20	木	31	○オンラインシステム第1回投・開票速報リハーサル	○左記リハーサルに参加	
	21	金	30	○オンラインシステム第1回公示日リハーサル		
	24	月	27	○選挙管理委員会 (14:00～ 選管室)		
	25	火	26	○報道関係者との速報打合せ (2回目) (13:30～ 本館12会議室) ○事前審査 (選管室) (選) ○選挙公報掲載文事前審査 (選管室) (選)		
	26	水	25	○国会会期終了 ○事前審査 (選管室) (選) ○選挙公報掲載文事前審査 (選管室) (選)		
	27	木	24	○オンラインシステム第2回公示日リハーサル		
	28	金	23	○選挙時登録に係る被登録資格決定の基準日等の告示及び市町村委員会へ写しを送付 (法22②、令14②) (選) ○選挙運動用ポスターを掲示することができる日の告示 (法144の2⑤) (選) ○市町村職員投・開票速報事務説明会 (13:30～ 正庁ホール)	○選挙時登録に係る被登録資格決定の基準日等の告示の写しを掲示 (取規70) (選) ○左記説明会に出席	
	7	3	水	18	○ポスター掲示場設置完了報告受 (選) ○選挙人名簿登録者数の報告受及び集計 ○立候補受付事務課内打合せ・リハーサル (正庁ホール) ○公営物資配布準備	○選挙人名簿登録基準日・登録日 (法22②) ○選挙人名簿登録者数を県委員会に報告 (13:00まで) ○選挙人名簿登録者数の50分の1の数、6分の1の数及び3分の1の数の告示 (自治法74～76、80、81、86、地教法8、合特法4、5) ○ポスター掲示場設置完了 (午前中) をFAXで県委員会へ報告 (13:00まで) (執規34の5③) (選) ○ポスター掲示場設置場所の告示 (法144の2④、執規34の5③) (選)

月	日	曜日	期日前日数	県選挙管理委員会	市町村選挙管理委員会
7	4	木	17	<p>〔告示及び通知等〕</p> <ul style="list-style-type: none"> ○選挙期日の公示（法32③） ○投票用紙の様式等の告示（法45②） ○投票用紙、不在者投票用封筒等に押すべき印の告示 ○投票用紙等に押すべき印の押印の方法の告示 ○点字投票用紙に表示する選挙の種類点字の告示 ○選挙運動用ピラに貼る証紙の様式の告示（法142⑦、執規31の2）（選） ○選挙長（選挙分会長）及び同職務代理者の選任並びにその者の住所、氏名の告示（法75③、令80、81） ○選挙長（選挙分会長）が候補者の届出等に関する事務を行う場所の告示 ○選挙会（選挙分会）の場所及び日時の告示（法78） ○名簿届出政党等の名称等の掲示の掲載順序を定めるくじを行う場所及び日時の告示並びに候補者あて通知（法175③、掲規4）（比） ○選挙運動に従事する者に対し支給することができる実費弁償の最高額等の告示及び候補者あて通知（法197の2①②）（選） ○選挙公報の掲載文の掲載順序を定めるくじを行う場所及び日時の告示並びに候補者あて通知（法169⑥、執規43） ○政見放送の日時を定めるくじを行う場所及び日時の告示並びに候補者あて通知（法150、政放規14）（選） ○政見放送の日時の告示（政放規13）（選） ○投票及び開票の順序の告示 ○選挙人名簿登録者数の50分の1及び3分の1の数の告示（自治法74～76、80、81、86、地教行法8） ○選挙運動に関する支出金額の制限額の告示及び候補者あて通知（法196）（選） ○名簿届出政党等の名称等を選挙分会長及び市町村選管あて通知（令92⑥⑦⑨）（比） <p>○名簿届出政党等の名称等の掲載順序を定めるくじの実施（17:50～ 選管室）（法175）（比）</p> <p>○名簿届出政党等の名称等の掲示を市町村委員会あて送付（メール及びFAX）（法175、掲規3）（比）</p> <p>○期日前投票所・不在者投票記載所に掲示する氏名等掲示の審査（選）</p> <p>〔選挙長の告示及び通知等〕</p> <ul style="list-style-type: none"> ○立候補届出、辞退、死亡等の告示及び県委員会へ報告（法86の4⑩） ○候補者の氏名等を市町村選管並びに候補者の住所地の市町村長及び選管並びに本籍地の市町村長あて通知（令92、取規56） ○候補者が辞退、死亡等した場合の市町村選管あて通知（令92①⑩） ○選挙立会人として届出のあった者が10人を超えるとき等のくじを行う場所及び日時の告示（法76、62⑥） ○選挙立会人が定まった後、同一の政党等に属する候補者の届出に係る選挙立会人が3人以上となった時のくじを行う場所及び日時の告示（法76、62⑥） 	<p>〔告示及び通知等〕</p> <ul style="list-style-type: none"> ○投票管理者・期日前投票所の投票管理者及び同職務代理者の選任並びにその者の住所、氏名（交替の場合は職務時間）の告示及び選挙長あて告示写しを添え報告（令25、取規19） ○開票管理者及び同職務代理者の選任並びにその者の住所、氏名の告示及び選挙長あて告示写しを添え報告（令68、取規40） ○不在者投票用紙等の交付場所等の告示 ○投票所・期日前投票所の告示並びに選挙長及び投票管理者あて通知（法41、取規20） ○在外投票を行うことができる期日前投票所の指定の告示（令65の13④） ○投票記載所の氏名等の掲載順序を定めるくじを行う場所及び日時の告示（法175③、掲規10）（選） ○投票所の開閉時刻の繰り上げ、繰り下げの告示及び投票管理者あて通知（法40②） ○開票の場所及び日時の告示並びに選挙長（選挙分会長）及び開票管理者あて通知（法64、取規41） ○開票立会人として届出のあった者が10人を超えるとき等のくじを行う場所及び日時の告示（法62⑥） ○開票立会人が定まった後、同一の政党等に属する候補者の届出に係る開票立会人が3人以上となったときのくじを行う場所及び日時の告示（法62⑥）（選） ○指定投票区を指定し、指定関係投票区を定めた場合の告示及び県委員会へ通知（法37⑦、令26） ○投票立会人・期日前投票所の投票立会人の選任及び本人あて通知（法38①） ○投票立会人の住所、氏名、党派（交替の場合は立会時間）等を投票管理者あて通知（令27） ○立候補届出に関する通知を受けた場合の投票管理者及び開票管理者あて通知（辞退、死亡、却下等の場合を含む）（令92①②⑩）（選） ○名簿届出政党等の名称等の通知を受けた場合の投票管理者及び開票管理者あて通知（令92②⑥⑦⑨）（比） ○候補者が死亡した場合の選挙長あて通知（市町村長）（令92④⑨⑩） ○候補者が被選挙権を喪失した旨の通知を受けた場合の選挙長あて通知（法11③、29①、令92⑤⑨⑩） <p>○投票記載所の氏名等の掲載順序を定めるくじの実施（各市町村）（法175）（選）</p> <p>○メール及びFAXで受信した名簿届出政党等の名称等の掲示の作成（比）</p> <p>○期日前投票所・不在者投票記載所に掲示する氏名等掲示の作成並びに県委員会あて送付（審査受）（午後8:00までに）（法175、掲規8）（選）</p> <p>○個人演説会の開催申出の旨を施設管理者あて通知開始（令115）</p> <p>○個人演説会の開催の可否の旨を市町村選管及び候補者あて通知（施設管理者）（令117①）</p> <p>○個人演説会の施設使用予定表受理（令118）</p> <p>○個人演説会の施設の設備（施設管理者）（令119①）</p> <p>○施設使用料の公表（施設管理者）（令121）</p>

月	日	曜日	期日前日数	県選挙管理委員会	市町村選挙管理委員会
7	4	木	17	<p>〔選挙分会長の告示〕</p> <p>○選挙分会立会人として届出のあった者が10人を超えるとき等のくじを行う場所及び日時の告示（法76、62⑥）</p> <p>〔各種届出、受理等〕</p> <p>○立候補届出受付（一木俊廣選挙長）（法86の4①②）（選）</p> <p>○立候補届出辞退期限（選挙長）（法86の4⑩）（選）</p> <p>○選挙立会人（選挙分会立会人）の届出受理開始（選挙長、選挙分会長）（法76、令82）</p> <p>○選挙事務所の設置、異動届出受理開始（法130②）</p> <p>○出納責任者の選任、異動及び同職務代理者の届出受理開始（法180③④、182、183）（選）</p> <p>○公宮物資の交付（選）</p> <p>○政見放送申込期限（政放規5④）（選）</p> <p>○報酬の支給を受けることができる事務員等の届出受理開始（法197の2⑤、令129⑧）（選）</p> <p>○政見放送の日時及び放送順序を定めるくじの実施（政放規14）（17:20～ 選管室）（選）</p>	<p>〔各種届出、受理等〕</p> <p>○開票立会人の届出受理開始（法62①、令69）</p> <p>○選挙事務所の設置、異動届出受理開始（法130②、令108）</p> <p>○公宮施設使用の個人演説会開催申出受理開始（法163、執規25）</p> <p>○公宮施設以外の施設使用の個人演説会開始（法161の2）</p> <p>○ポスター掲示場に掲示するポスター掲示開始（執規34の7）（選）</p> <p>○投票所入場券の交付開始（令31①、取規23）</p>
5	金	16	<p>○選挙公報掲載文申請期限（法168①、執規38）（選）</p> <p>○選挙公報掲載文の撤回又は修正期限（執規42②）（選）</p> <p>○選挙公報掲載原稿電子データ受信（比）</p>	<p>○期日前投票所・不在者投票記載所に氏名等の掲示を掲示（法175）</p> <p>○期日前投票開始</p> <p>○不在者投票開始</p> <p>○在外投票開始</p>	
6	土	15	<p>○選挙公報掲載文の掲載順序を定めるくじの実施（法169⑥、執規43）</p> <p>（選挙区10:00～、比例代表10:30～ 選管室）</p>	<p>○公宮施設使用の個人演説会の開始（法163）</p>	
7	日	14	<p>○選挙公報印刷</p> <p>○選挙公報配布</p> <p>○選挙公報原稿受領（電子データ対応不可の場合のみ）（10:30～ 総務省）</p>	<p>○選挙公報を受領、各世帯へ配布開始（法170）</p> <p>《受領後直ちにの意》</p>	
11	木	10	<p>○オンラインシステム第2回投・開票速報リハーサル</p>	<p>○左記リハーサルに参加</p>	
16	火	5	<p>○市町村職員速報事務打合せ</p> <p>（10:00～ 正庁ホール）</p>	<p>○左記打合会に出席</p>	
17	水	4	<p>○選挙公報各市町村へ配布期限（執規49）</p> <p>○投・開票速報本部設営（正庁ホール）</p>	<p>○郵便等による不在者投票用紙、在外投票用紙等の交付請求期限（令59の4①、65の11①）</p>	
18	木	3	<p>○オンラインシステム第3回投・開票速報リハーサル</p> <p>○補充立候補届出期限（法86の4⑤）（選）</p> <p>○選挙立会人（選挙分会立会人）届出期限（法76、62①）</p>	<p>○左記リハーサルに参加</p> <p>○投票立会人選任及び本人あて通知期限（法38①）</p> <p>○投票立会人の氏名等を投票管理者あて通知（令27）</p> <p>○開票立会人届出期限（法62①）</p>	
19	金	2	<p>○選挙公報の各世帯配布完了の報告受</p> <p>○選挙立会人（選挙分会立会人）として届出のあった者が10人を超えたとき等のくじの実施（10:00～ 選管室）（法76、62②④）</p> <p>○選挙立会人（選挙分会立会人）が3人に満たないとき等の補充選任及び本人あて通知（法76、62⑧）</p> <p>○政見放送実施期限（政放規12②）（選）</p> <p>○速報事務従事者打合せ（県のみ）（正庁ホール）</p>	<p>○選挙公報の各世帯配布期限（法170①）</p> <p>○選挙公報の配布を完了した旨確認のうえ報告</p> <p>○開票立会人として届出のあった者が10人を超えたとき等のくじの実施（法62②④）</p> <p>○開票立会人が3人に満たないとき等の補充選任及び本人あて通知（法62⑧）</p> <p>○開票立会人の氏名等を開票管理者あて通知（令70の2①）</p> <p>○補充立候補があった場合における投票記載所の氏名等の掲載順序を定めるくじの実施（法175③、掲規10）（選）</p>	
20	土	1	<p>○選挙運動終了（法129）</p> <p>○当日有権者概数の報告受及び集計</p> <p>○期日前投票者数の報告受及び集計</p>	<p>○当日有権者概数を県委員会あて報告（13:00まで）</p> <p>○期日前投票者数（～19日分）を県委員会あて報告（9:30）</p> <p>○期日前投票終了、不在者投票終了</p> <p>○投票所設備完了（令32、取規22②）</p> <p>○投票所から300m以内にある選挙事務所を調査及び県委員会あて報告（14:00まで）</p> <p>〔投票日前日に当たっての確認事項〕</p> <p>○投票所の設備、投票管理者及び事務従事者の職務等を周知したか</p> <p>○投票用紙、諸物品等は枚数確認のうえ交付したか</p> <p>○投票の順序、投票用紙の区分について周知したか</p> <p>○選挙人名簿（在外選挙人名簿）（抄本）の整理は十分か</p> <p>○不在者投票の指定投票区投票所等への送致漏れがないか</p>	

月	日	曜日	期日前日数	県選挙管理委員会	市町村選挙管理委員会
7	21	日	0	<ul style="list-style-type: none"> ○投票日 ○開票日 ○投票所から300m以内の選挙事務所閉鎖命令（投票開始まで）（法134①） ○投票、開票状況の速報受 	<ul style="list-style-type: none"> ○選挙人名簿（抄本）を投票所を開く時刻までに投票管理者あて送付（令28） ○在外選挙人名簿（抄本）を投票所を開く時刻までに指定在外投票区の投票管理者あて送付（令65の20） ○投票所から300m以内の選挙事務所閉鎖命令（投票開始まで）（法134①） ○投票立会人が2人に満たないとき等の補充選任及び本人あて通知（投票管理者）（法38②） ○投票・開票状況（中間、確定）速報（取規22②、49②） ○投票録の作成（法54） ○開票録の作成（法70） <p>〔投票管理者に対する確認事項〕 （投票開始前電話確認）</p> <ul style="list-style-type: none"> ○投票順序どおり投票用紙は用意したか ○投票用紙の交付ミスに注意 ○立会人、事務従事者は席についたか ○投票記載所の氏名掲示等は、間違いなく掲示されているか ○不在者投票の投函漏れに注意
	22	月	-1	○投・開票録等の点検（選管室）	○開票結果報告、投票録、開票録の提出（法66③、令74、取規50）
	23	火	-2	○投・開票録等の点検（選管室）	○開票結果報告、投票録、開票録の提出（法66③、令74、取規50）
	24	水	-3	<ul style="list-style-type: none"> ○選挙会（法80①）（9:30～ 選管室）（選） ○当選人の住所、氏名、得票数等を県委員会に報告（選挙長）（法101の3①）（選） ○選挙分会（法80①）（10:00～ 選管室）（比） ○選挙管理委員会（10:30～ 選管室） ○当選人に当選の旨の告知及び当選人の住所、氏名の告示（法101の3②）（選） ○当選証書の付与（法105①②）（11:30～ 第6委員会室）（選） 	
	25	木	-4	<ul style="list-style-type: none"> ○総務省検収（15:30～ 総務省） ○総務大臣への報告（法108①）（選） ○選挙分会の結果を選挙長に報告（法81①④）（比） 	
8	5	月	-15	○選挙運動費用収支報告書提出期限（法189①）（選）	
	20	火	-30	○選挙の効力に関する訴訟提起期限（法204）（選）	
	23	金	-33	○当選の効力に関する訴訟提起期限（法208）（選）	

〔（選）選挙区 （比）比例代表〕

注：本表中の用語の意義

〔 法 〕 公職選挙法（昭和25年法律第100号）

〔 令 〕 公職選挙法施行令（昭和25年政令第89号）

〔取 規〕 公職選挙事務取扱規程（昭和30年大分県選挙管理委員会告示第3号）

〔執 規〕 衆議院議員、参議院（選挙区選出）議員、大分県知事及び大分県議会議員選挙執行規程（昭和30年大分県選挙管理委員会告示第4号）

〔掲 規〕 選挙運動等における掲示等に関する規程（昭和30年大分県選挙管理委員会告示第5号）

〔在外執規〕 在外選挙執行規則（平成11年自治省令第2号）

〔政 放 規〕 政見放送及び経歴放送実施規程（昭和44年自治省告示第139号）

〔自 治 法〕 地方自治法（昭和22年法律第67号）

〔地教行法〕 地方教育行政の組織及び運営に関する法律（昭和32年法律第162号）

〔合 特 法〕 市町村の合併の特例に関する法律（平成16年法律第59号）

3 選挙人名簿登録者数に関する調

(1) 総括

	令和元年7月3日における 名簿登録者数 (A)			令和元年6月3日における 名簿登録者数 (B)			増減 (A)-(B)		
	男	女	計	男	女	計	男	女	計
市 計	436,426	493,613	930,039	433,587	491,636	925,223	2,839	1,977	4,816
町 村 計	22,478	24,738	47,216	22,220	24,609	46,829	258	129	387
県 計	458,904	518,351	977,255	455,807	516,245	972,052	3,097	2,106	5,203

(2) 市区町村別

	令和元年7月3日における 名簿登録者数 (A)			令和元年6月3日における 名簿登録者数 (B)			増減 (A)-(B)		
	男	女	計	男	女	計	男	女	計
大 分 市	189,433	209,657	399,090	187,941	208,511	396,452	1,492	1,146	2,638
別 府 市	44,286	54,008	98,294	44,007	53,719	97,726	279	289	568
中 津 市	32,982	36,519	69,501	32,740	36,383	69,123	242	136	378
日 田 市	25,873	29,535	55,408	25,706	29,419	55,125	167	116	283
佐 伯 市	28,442	33,572	62,014	28,319	33,526	61,845	123	46	169
臼 杵 市	15,660	17,780	33,440	15,600	17,766	33,366	60	14	74
津 久 見 市	7,217	8,369	15,586	7,198	8,376	15,574	19	△7	12
竹 田 市	8,941	10,268	19,209	8,905	10,256	19,161	36	12	48
豊 後 高 田 市	9,124	10,202	19,326	9,079	10,185	19,264	45	17	62
杵 築 市	12,076	13,162	25,238	12,035	13,124	25,159	41	38	79
宇 佐 市	22,390	25,368	47,758	22,276	25,315	47,591	114	53	167
豊 後 大 野 市	14,382	16,907	31,289	14,361	16,887	31,248	21	20	41
由 布 市	13,819	15,325	29,144	13,733	15,263	28,996	86	62	148
国 東 市	11,801	12,941	24,742	11,687	12,906	24,593	114	35	149
市 計	436,426	493,613	930,039	433,587	491,636	925,223	2,839	1,977	4,816
姫 島 村	857	972	1,829	860	978	1,838	△3	△6	△9
日 出 町	11,307	12,483	23,790	11,238	12,428	23,666	69	55	124
九 重 町	3,884	4,343	8,227	3,878	4,338	8,216	6	5	11
玖 珠 町	6,430	6,940	13,370	6,244	6,865	13,109	186	75	261
町 村 計	22,478	24,738	47,216	22,220	24,609	46,829	258	129	387
県 計	458,904	518,351	977,255	455,807	516,245	972,052	3,097	2,106	5,203

4 在外選挙人名簿登録者数に関する調

(1) 総括

	令和元年7月3日における 在外選挙人名簿登録者数 (A)			令和元年6月3日における 在外選挙人名簿登録者数 (B)			増減 (A)-(B)		
	男	女	計	男	女	計	男	女	計
市 計	160	294	454	165	294	459	△5	0	△5
町 村 計	18	16	34	18	16	34	0	0	0
県 計	178	310	488	183	310	493	△5	0	△5

(2) 市町村別

	令和元年7月3日における 在外選挙人名簿登録者数 (A)			令和元年6月3日における 在外選挙人名簿登録者数 (B)			増減 (A)-(B)		
	男	女	計	男	女	計	男	女	計
大 分 市	46	99	145	47	98	145	△1	1	0
別 府 市	15	40	55	15	40	55	0	0	0
中 津 市	19	25	44	20	25	45	△1	0	△1
日 田 市	17	24	41	17	24	41	0	0	0
佐 伯 市	9	15	24	9	15	24	0	0	0
臼 杵 市	8	12	20	8	12	20	0	0	0
津 久 見 市	3	6	9	3	6	9	0	0	0
竹 田 市	4	10	14	4	10	14	0	0	0
豊 後 高 田 市	4	6	10	4	6	10	0	0	0
杵 築 市	5	11	16	8	12	20	△3	△1	△4
宇 佐 市	19	19	38	19	19	38	0	0	0
豊 後 大 野 市	5	13	18	5	13	18	0	0	0
由 布 市	2	4	6	2	4	6	0	0	0
国 東 市	4	10	14	4	10	14	0	0	0
市 計	160	294	454	165	294	459	△5	0	△5
姫 島 村	0	1	1	0	1	1	0	0	0
日 出 町	9	8	17	9	8	17	0	0	0
九 重 町	3	3	6	3	3	6	0	0	0
玖 珠 町	6	4	10	6	4	10	0	0	0
町 村 計	18	16	34	18	16	34	0	0	0
県 計	178	310	488	183	310	493	△5	0	△5

二 候補者に関する調(選挙区)

1 候補者の氏名、住所等に関する調(含当落の別)

氏名	本籍	住所	生年月日 (満年齢)	所属党派 (新前元)	職業	届出 年月日	届出 の別	当落 の別
磯崎 陽輔 (いそざき 陽輔)	大分県	大分県大分市新春日町1丁目1番4号	昭和32年 10月9日 (満61歳)	自由民主党 (現)	参議院議員	令和元年 7月4日	本人 届出	落
安達 澄 (あだち きよし)	大分県	大分県別府市大字鶴見4548番地の163	昭和44年 12月14日 (満49歳)	無所属 (新)	会社役員	令和元年 7月4日	本人 届出	当
牧原 慶一郎 (まきはら けいいちろう)	大阪府	東京都千代田区神田須田町2丁目19番地16 ドエルイン秋葉原1001号	昭和53年 7月14日 (満41歳)	NHKから 国民を守る党 (新)	無職	令和元年 7月4日	本人 届出	落

(注)「新」とは今までに参議院議員となつたことのない者
「現」とは今回任期満了となる参議院議員である者
「元」とはかつて参議院議員となつたことのある者

2 候補者の届出に関する調

立候補届出期間中に届出をした候補者の数			左記の期間中に死亡し、辞退し又は却下された者の数			立候補届出締切日現在における候補者の数	立候補届出締切日経過後に死亡し辞退し又は却下された者の数			補充立候補届出期間中に届出をした候補者の数			差引 合計
自ら届出をした候補者の数	推薦届出による候補者の数	計	死亡者	辞退者	却下された者	死亡者	辞退者	却下された者	自ら届出をした候補者の数	推薦届出による候補者の数	計		
3	-	3	-	-	-	3	-	-	-	-	-	-	3

3 党派別、新現元別候補者数に関する調

	自由民主党	立憲民主党	国民民主党	公明党	日本維新の会	日本共産党	社会民主党	れいわ新選組	NHKから国民を守る党	オリーブの木	幸福実現党	労働の解放をめざす労働者党	安楽死制度を考える会	諸派	無所属	計
新	-	-	-	-	-	-	-	-	1	-	-	-	-	-	1	2
現	1	-	-	-	-	-	-	-	-	-	-	-	-	-	-	1
元	-	-	-	-	-	-	-	-	-	-	-	-	-	-	-	-

4 職業別候補者数に関する調

教育家	宗教家	商家	鉱工業	農林業	水産業	弁士 (弁士を含む)	会計士 (税理士を含む)	医師 (歯科医を含む)	薬剤師	著述業	出版業	記者	会社員 (重役を含む)	政党役員	団体役員	参議院議員	その他の職業	無職	合計
-	-	-	-	-	-	-	-	-	-	-	-	-	1	-	-	1	-	1	3

5 年齢別候補者数に関する調

30歳以上 35歳未満	35歳以上 40歳未満	40歳以上 45歳未満	45歳以上 50歳未満	50歳以上 55歳未満	55歳以上 60歳未満	60歳以上 65歳未満	65歳以上 70歳未満	70歳以上	合計	最高年齢	最低年齢	平均年齢
-	-	1	1	-	-	1	-	-	3	61	41	51

※平均年齢は1歳未満切り上げ

三 当選人及び落選人に関する調(選挙区)

1 党派別、新現元別当選人に関する調

	自由民主党	立憲民主党	国民民主党	公明党	日本維新の会	日本共産党	社会民主党	れいわ新選組	NHKから国民を守る党	オリーブの木	幸福実現党	労働の解放をめざす労働者党	安楽死制度を考える会	諸派	無所属	計
新	-	-	-	-	-	-	-	-	-	-	-	-	-	-	1	1
現	-	-	-	-	-	-	-	-	-	-	-	-	-	-	-	-
元	-	-	-	-	-	-	-	-	-	-	-	-	-	-	-	-

2 職業別当選人に関する調

教育家	宗教家	商家	鉦工業	農林業	水産業	弁士 (弁士を含む)	會計士 (税理士を含む)	医師 (歯科医を含む)	薬剤師	著述業	出版業	記者	会社員 (重役を含む)	政党役員	団体役員	参議院議員	その他の職業	無職	合計
-	-	-	-	-	-	-	-	-	-	-	-	-	1	-	-	-	-	-	1

3 年齢別当選人に関する調

30歳以上 35歳未満	35歳以上 40歳未満	40歳以上 45歳未満	45歳以上 50歳未満	50歳以上 55歳未満	55歳以上 60歳未満	60歳以上 65歳未満	65歳以上 70歳未満	70歳以上	合計	年齢
-	-	-	1	-	-	-	-	-	1	49

4 落選人に関する調

定数 (A)	候補者数		競争率 (B/A)	落選人数 (C+D)	落選人数の内訳		
	立候補者 総数	選挙当日の 候補者数 (B)			法第95条第1項ただし書の 法定得票数に達した者 の数(C)	法第95条第1項ただし書の 法定得票数に達しない 者の数(D)	左記(D)欄の落選人のうち 法第93条第1項の得票数 に達しない者の数
1	3	3	3.0	2	1	1	1

四 投票結果に関する調

1 投票状況に関する調

(1) 選挙区 (国内+在外)

開票区名	選挙当日有権者数			投票者数			棄権者数			投票率(%)		
	男	女	計	男	女	計	男	女	計	男	女	計
大分市	187,505	208,254	395,759	86,346	95,360	181,706	101,159	112,894	214,053	46.05	45.79	45.91
別府市	43,705	53,645	97,350	22,435	28,221	50,656	21,270	25,424	46,694	51.33	52.61	52.03
中津市	32,572	36,151	68,723	16,351	18,189	34,540	16,221	17,962	34,183	50.20	50.31	50.26
日田市	25,808	29,492	55,300	16,599	18,948	35,547	9,209	10,544	19,753	64.32	64.25	64.28
佐伯市	28,335	33,483	61,818	14,968	17,467	32,435	13,367	16,016	29,383	52.83	52.17	52.47
臼杵市	15,574	17,696	33,270	8,134	9,137	17,271	7,440	8,559	15,999	52.23	51.63	51.91
津久見市	7,162	8,332	15,494	3,814	4,349	8,163	3,348	3,983	7,331	53.25	52.20	52.68
竹田市	8,866	10,195	19,061	4,875	5,255	10,130	3,991	4,940	8,931	54.99	51.54	53.15
豊後高田市	9,028	10,117	19,145	5,332	5,930	11,262	3,696	4,187	7,883	59.06	58.61	58.82
杵築市	11,976	13,079	25,055	6,332	6,808	13,140	5,644	6,271	11,915	52.87	52.05	52.44
宇佐市	22,190	25,225	47,415	11,874	12,659	24,533	10,316	12,566	22,882	53.51	50.18	51.74
豊後大野市	14,247	16,773	31,020	7,726	8,448	16,174	6,521	8,325	14,846	54.23	50.37	52.14
由布市	13,635	15,154	28,789	7,453	8,075	15,528	6,182	7,079	13,261	54.66	53.29	53.94
国東市	11,663	12,868	24,531	6,604	7,115	13,719	5,059	5,753	10,812	56.62	55.29	55.93
市計	432,266	490,464	922,730	218,843	245,961	464,804	213,423	244,503	457,926	50.63	50.15	50.37
姫島村	857	973	1,830	656	759	1,415	201	214	415	76.55	78.01	77.32
日出町	11,203	12,377	23,580	5,903	6,478	12,381	5,300	5,899	11,199	52.69	52.34	52.51
九重町	3,850	4,312	8,162	2,094	2,162	4,256	1,756	2,150	3,906	54.39	50.14	52.14
玖珠町	6,293	6,858	13,151	3,520	3,595	7,115	2,773	3,263	6,036	55.94	52.42	54.10
町村計	22,203	24,520	46,723	12,173	12,994	25,167	10,030	11,526	21,556	54.83	52.99	53.86
県計	454,469	514,984	969,453	231,016	258,955	489,971	223,453	256,029	479,482	50.83	50.28	50.54

(2) 選挙区 (国内)

開票区名	選挙当日有権者数			投票者数			棄権者数			投票率(%)		
	男	女	計	男	女	計	男	女	計	男	女	計
大分市	187,460	208,155	395,615	86,336	95,342	181,678	101,124	112,813	213,937	46.06	45.80	45.92
別府市	43,690	53,605	97,295	22,431	28,218	50,649	21,259	25,387	46,646	51.34	52.64	52.06
中津市	32,553	36,126	68,679	16,348	18,185	34,533	16,205	17,941	34,146	50.22	50.34	50.28
日田市	25,791	29,468	55,259	16,597	18,944	35,541	9,194	10,524	19,718	64.35	64.29	64.32
佐伯市	28,326	33,468	61,794	14,968	17,465	32,433	13,358	16,003	29,361	52.84	52.18	52.49
臼杵市	15,566	17,684	33,250	8,134	9,136	17,270	7,432	8,548	15,980	52.25	51.66	51.94
津久見市	7,159	8,326	15,485	3,813	4,349	8,162	3,346	3,977	7,323	53.26	52.23	52.71
竹田市	8,862	10,185	19,047	4,873	5,255	10,128	3,989	4,930	8,919	54.99	51.60	53.17
豊後高田市	9,024	10,111	19,135	5,332	5,930	11,262	3,692	4,181	7,873	59.09	58.65	58.86
杵築市	11,971	13,068	25,039	6,332	6,807	13,139	5,639	6,261	11,900	52.89	52.09	52.47
宇佐市	22,171	25,206	47,377	11,873	12,654	24,527	10,298	12,552	22,850	53.55	50.20	51.77
豊後大野市	14,242	16,760	31,002	7,726	8,445	16,171	6,516	8,315	14,831	54.25	50.39	52.16
由布市	13,633	15,150	28,783	7,453	8,075	15,528	6,180	7,075	13,255	54.67	53.30	53.95
国東市	11,659	12,858	24,517	6,603	7,115	13,718	5,056	5,743	10,799	56.63	55.34	55.95
市計	432,107	490,170	922,277	218,819	245,920	464,739	213,288	244,250	457,538	50.64	50.17	50.39
姫島村	857	972	1,829	656	759	1,415	201	213	414	76.55	78.09	77.36
日出町	11,194	12,369	23,563	5,901	6,477	12,378	5,293	5,892	11,185	52.72	52.36	52.53
九重町	3,847	4,309	8,156	2,094	2,162	4,256	1,753	2,147	3,900	54.43	50.17	52.18
玖珠町	6,287	6,854	13,141	3,520	3,595	7,115	2,767	3,259	6,026	55.99	52.45	54.14
町村計	22,185	24,504	46,689	12,171	12,993	25,164	10,014	11,511	21,525	54.86	53.02	53.90
県計	454,292	514,674	968,966	230,990	258,913	489,903	223,302	255,761	479,063	50.85	50.31	50.56

(3) 選挙区 (在外)

開票区名	選挙当日有権者数			投票者数			棄権者数			投票率(%)		
	男	女	計	男	女	計	男	女	計	男	女	計
大分市	45	99	144	10	18	28	35	81	116	22.22	18.18	19.44
別府市	15	40	55	4	3	7	11	37	48	26.67	7.50	12.73
中津市	19	25	44	3	4	7	16	21	37	15.79	16.00	15.91
日田市	17	24	41	2	4	6	15	20	35	11.76	16.67	14.63
佐伯市	9	15	24	0	2	2	9	13	22	0.00	13.33	8.33
臼杵市	8	12	20	0	1	1	8	11	19	0.00	8.33	5.00
津久見市	3	6	9	1	0	1	2	6	8	33.33	0.00	11.11
竹田市	4	10	14	2	0	2	2	10	12	50.00	0.00	14.29
豊後高田市	4	6	10	0	0	0	4	6	10	0.00	0.00	0.00
杵築市	5	11	16	0	1	1	5	10	15	0.00	9.09	6.25
宇佐市	19	19	38	1	5	6	18	14	32	5.26	26.32	15.79
豊後大野市	5	13	18	0	3	3	5	10	15	0.00	23.08	16.67
由布市	2	4	6	0	0	0	2	4	6	0.00	0.00	0.00
国東市	4	10	14	1	0	1	3	10	13	25.00	0.00	7.14
市計	159	294	453	24	41	65	135	253	388	15.09	13.95	14.35
姫島村	0	1	1	0	0	0	0	1	1	0.00	0.00	0.00
日出町	9	8	17	2	1	3	7	7	14	22.22	12.50	17.65
九重町	3	3	6	0	0	0	3	3	6	0.00	0.00	0.00
玖珠町	6	4	10	0	0	0	6	4	10	0.00	0.00	0.00
町村計	18	16	34	2	1	3	16	15	31	11.11	6.25	8.82
県計	177	310	487	26	42	68	151	268	419	14.69	13.55	13.96

(4) 比例代表 (国内+在外)

開票区名	選挙当日有権者数			投票者数			棄権者数			投票率(%)		
	男	女	計	男	女	計	男	女	計	男	女	計
大分市	187,505	208,254	395,759	86,339	95,352	181,691	101,166	112,902	214,068	46.05	45.79	45.91
別府市	43,705	53,645	97,350	22,431	28,221	50,652	21,274	25,424	46,698	51.32	52.61	52.03
中津市	32,572	36,151	68,723	16,351	18,191	34,542	16,221	17,960	34,181	50.20	50.32	50.26
日田市	25,808	29,492	55,300	16,594	18,942	35,536	9,214	10,550	19,764	64.30	64.23	64.26
佐伯市	28,335	33,483	61,818	14,967	17,466	32,433	13,368	16,017	29,385	52.82	52.16	52.47
臼杵市	15,574	17,696	33,270	8,134	9,137	17,271	7,440	8,559	15,999	52.23	51.63	51.91
津久見市	7,162	8,332	15,494	3,813	4,349	8,162	3,349	3,983	7,332	53.24	52.20	52.68
竹田市	8,866	10,195	19,061	4,875	5,255	10,130	3,991	4,940	8,931	54.99	51.54	53.15
豊後高田市	9,028	10,117	19,145	5,333	5,929	11,262	3,695	4,188	7,883	59.07	58.60	58.82
杵築市	11,976	13,079	25,055	6,330	6,807	13,137	5,646	6,272	11,918	52.86	52.05	52.43
宇佐市	22,190	25,225	47,415	11,873	12,657	24,530	10,317	12,568	22,885	53.51	50.18	51.73
豊後大野市	14,247	16,773	31,020	7,725	8,446	16,171	6,522	8,327	14,849	54.22	50.35	52.13
由布市	13,635	15,154	28,789	7,451	8,073	15,524	6,184	7,081	13,265	54.65	53.27	53.92
国東市	11,663	12,868	24,531	6,603	7,115	13,718	5,060	5,753	10,813	56.61	55.29	55.92
市計	432,266	490,464	922,730	218,819	245,940	464,759	213,447	244,524	457,971	50.62	50.14	50.37
姫島村	857	973	1,830	656	759	1,415	201	214	415	76.55	78.01	77.32
日出町	11,203	12,377	23,580	5,903	6,478	12,381	5,300	5,899	11,199	52.69	52.34	52.51
九重町	3,850	4,312	8,162	2,094	2,163	4,257	1,756	2,149	3,905	54.39	50.16	52.16
玖珠町	6,293	6,858	13,151	3,519	3,595	7,114	2,774	3,263	6,037	55.92	52.42	54.09
町村計	22,203	24,520	46,723	12,172	12,995	25,167	10,031	11,525	21,556	54.82	53.00	53.86
県計	454,469	514,984	969,453	230,991	258,935	489,926	223,478	256,049	479,527	50.83	50.28	50.54

(5) 比例代表 (国内)

開票区名	選挙当日有権者数			投票者数			棄権者数			投票率(%)		
	男	女	計	男	女	計	男	女	計	男	女	計
大分市	187,460	208,155	395,615	86,328	95,334	181,662	101,132	112,821	213,953	46.05	45.80	45.92
別府市	43,690	53,605	97,295	22,427	28,217	50,644	21,263	25,388	46,651	51.33	52.64	52.05
中津市	32,553	36,126	68,679	16,347	18,187	34,534	16,206	17,939	34,145	50.22	50.34	50.28
日田市	25,791	29,468	55,259	16,592	18,938	35,530	9,199	10,530	19,729	64.33	64.27	64.30
佐伯市	28,326	33,468	61,794	14,967	17,464	32,431	13,359	16,004	29,363	52.84	52.18	52.48
臼杵市	15,566	17,684	33,250	8,134	9,136	17,270	7,432	8,548	15,980	52.25	51.66	51.94
津久見市	7,159	8,326	15,485	3,812	4,349	8,161	3,347	3,977	7,324	53.25	52.23	52.70
竹田市	8,862	10,185	19,047	4,873	5,255	10,128	3,989	4,930	8,919	54.99	51.60	53.17
豊後高田市	9,024	10,111	19,135	5,333	5,929	11,262	3,691	4,182	7,873	59.10	58.64	58.86
杵築市	11,971	13,068	25,039	6,330	6,806	13,136	5,641	6,262	11,903	52.88	52.08	52.46
宇佐市	22,171	25,206	47,377	11,872	12,652	24,524	10,299	12,554	22,853	53.55	50.19	51.76
豊後大野市	14,242	16,760	31,002	7,725	8,443	16,168	6,517	8,317	14,834	54.24	50.38	52.15
由布市	13,633	15,150	28,783	7,451	8,073	15,524	6,182	7,077	13,259	54.65	53.29	53.93
国東市	11,659	12,858	24,517	6,602	7,115	13,717	5,057	5,743	10,800	56.63	55.34	55.95
市計	432,107	490,170	922,277	218,793	245,898	464,691	213,314	244,272	457,586	50.63	50.17	50.39
姫島村	857	972	1,829	656	759	1,415	201	213	414	76.55	78.09	77.36
日出町	11,194	12,369	23,563	5,901	6,477	12,378	5,293	5,892	11,185	52.72	52.36	52.53
九重町	3,847	4,309	8,156	2,094	2,162	4,256	1,753	2,147	3,900	54.43	50.17	52.18
玖珠町	6,287	6,854	13,141	3,519	3,595	7,114	2,768	3,259	6,027	55.97	52.45	54.14
町村計	22,185	24,504	46,689	12,170	12,993	25,163	10,015	11,511	21,526	54.86	53.02	53.89
県計	454,292	514,674	968,966	230,963	258,891	489,854	223,329	255,783	479,112	50.84	50.30	50.55

(6) 比例代表 (在外)

開票区名	選挙当日有権者数			投票者数			棄権者数			投票率(%)		
	男	女	計	男	女	計	男	女	計	男	女	計
大分市	45	99	144	11	18	29	34	81	115	24.44	18.18	20.14
別府市	15	40	55	4	4	8	11	36	47	26.67	10.00	14.55
中津市	19	25	44	4	4	8	15	21	36	21.05	16.00	18.18
日田市	17	24	41	2	4	6	15	20	35	11.76	16.67	14.63
佐伯市	9	15	24	0	2	2	9	13	22	0.00	13.33	8.33
臼杵市	8	12	20	0	1	1	8	11	19	0.00	8.33	5.00
津久見市	3	6	9	1	0	1	2	6	8	33.33	0.00	11.11
竹田市	4	10	14	2	0	2	2	10	12	50.00	0.00	14.29
豊後高田市	4	6	10	0	0	0	4	6	10	0.00	0.00	0.00
杵築市	5	11	16	0	1	1	5	10	15	0.00	9.09	6.25
宇佐市	19	19	38	1	5	6	18	14	32	5.26	26.32	15.79
豊後大野市	5	13	18	0	3	3	5	10	15	0.00	23.08	16.67
由布市	2	4	6	0	0	0	2	4	6	0.00	0.00	0.00
国東市	4	10	14	1	0	1	3	10	13	25.00	0.00	7.14
市計	159	294	453	26	42	68	133	252	385	16.35	14.29	15.01
姫島村	0	1	1	0	0	0	0	1	1	0.00	0.00	0.00
日出町	9	8	17	2	1	3	7	7	14	22.22	12.50	17.65
九重町	3	3	6	0	1	1	3	2	5	0.00	33.33	16.67
玖珠町	6	4	10	0	0	0	6	4	10	0.00	0.00	0.00
町村計	18	16	34	2	2	4	16	14	30	11.11	12.50	11.76
県計	177	310	487	28	44	72	149	266	415	15.82	14.19	14.78

2 年齢別投票率に関する調（抽出調査）

1 調査方法

大分県内の606投票区の中から、各市町村において抽出された18投票区について男女別及び年齢別に投票率を調査した。

投票区の抽出方法は次のとおり。

- (1) 県内18市町村から標準的な投票率を示している投票区について、各1か所を抽出した。
- (2) 上記抽出の結果、計18か所の投票区から男女及び年齢別に投票率を算定した。

2 調査結果

(1) 全体の傾向

- ア 18歳～24歳の年齢層では18歳の投票率が最も高い。
- イ 有権者を年齢5歳ごとに区分した年齢階層別に投票率をみると、20～24歳が28.07%で最も低く、70～74歳が69.50%で最も高くなっている。

(2) 年齢階層別投票率

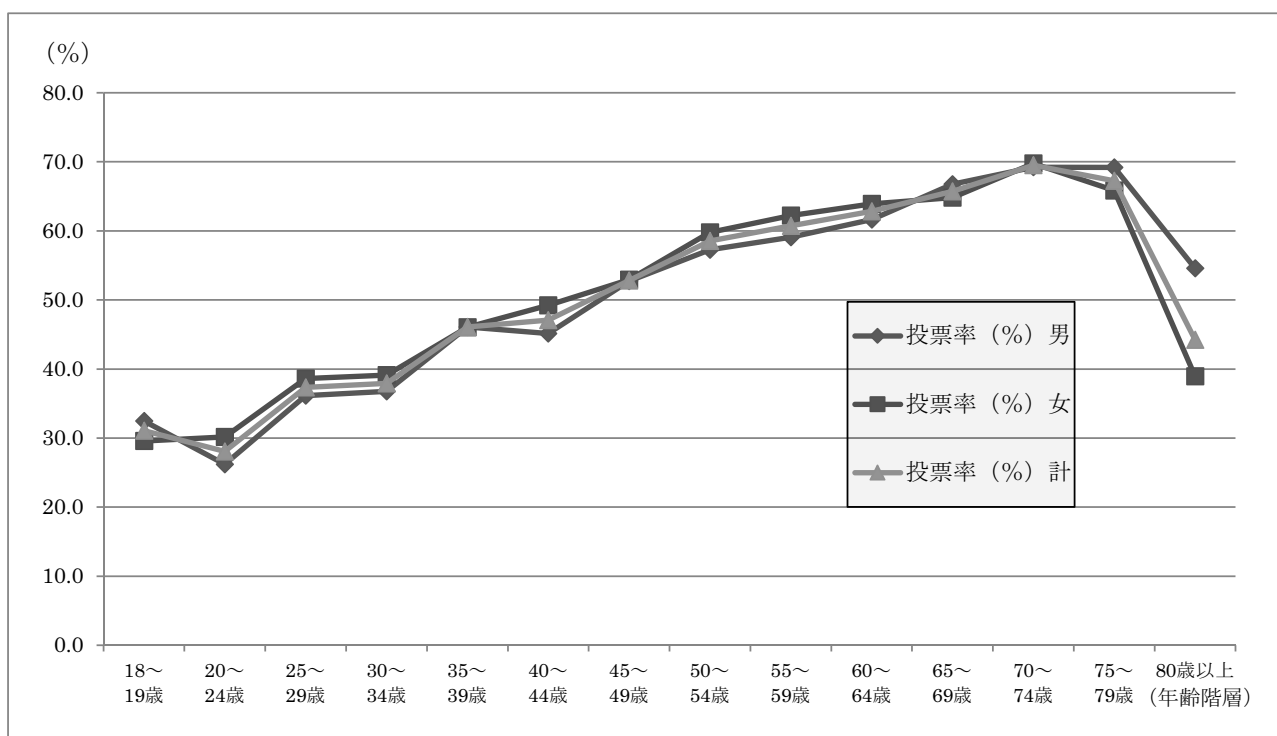

(3) 年齢別投票者数等（別表のとおり）

- 【備考】
- (1) 年齢は、令和元年7月21日現在の満年齢である。
 - (2) 投票者数は、抽出した投票区の区域内の選挙人のうち、当該選挙における選挙区選挙の投票を行った者の数であり、期日前投票及び不在者投票を行った者の数を含む。
 - (3) 有権者数及び投票者数は、選挙期日までに選挙権を有しなくなったものの既に期日前投票を行った者の数を含む。

(別表)

(抽出投票区数 18)

年齢(歳)	有権者数(人)			投票者数(人)			投票率(%)		
	男	女	計	男	女	計	男	女	計
18	224	223	447	84	74	158	37.50	33.18	35.35
19	241	220	461	67	57	124	27.80	25.91	26.90
18~19小計	465	443	908	151	131	282	32.47	29.57	31.06
20	226	208	434	49	42	91	21.68	20.19	20.97
21	241	185	426	55	59	114	22.82	31.89	26.76
22	192	200	392	54	63	117	28.13	31.50	29.85
23	196	176	372	61	56	117	31.12	31.82	31.45
24	221	182	403	63	67	130	28.51	36.81	32.26
20~24小計	1,076	951	2,027	282	287	569	26.21	30.18	28.07
25	212	178	390	70	64	134	33.02	35.96	34.36
26	186	173	359	68	70	138	36.56	40.46	38.44
27	196	186	382	62	64	126	31.63	34.41	32.98
28	163	191	354	68	71	139	41.72	37.17	39.27
29	189	189	378	74	85	159	39.15	44.97	42.06
25~29小計	946	917	1,863	342	354	696	36.15	38.60	37.36
30	250	211	461	90	80	170	36.00	37.91	36.88
31	226	191	417	87	77	164	38.50	40.31	39.33
32	238	217	455	86	87	173	36.13	40.09	38.02
33	223	220	443	87	84	171	39.01	38.18	38.60
34	232	248	480	80	97	177	34.48	39.11	36.88
30~34小計	1,169	1,087	2,256	430	425	855	36.78	39.10	37.90
35	246	240	486	120	119	239	48.78	49.58	49.18
36	254	258	512	97	104	201	38.19	40.31	39.26
37	263	269	532	126	115	241	47.91	42.75	45.30
38	300	255	555	137	138	275	45.67	54.12	49.55
39	267	283	550	133	125	258	49.81	44.17	46.91
35~39小計	1,330	1,305	2,635	613	601	1,214	46.09	46.05	46.07
40	267	254	521	106	133	239	39.70	52.36	45.87
41	297	271	568	141	131	272	47.47	48.34	47.89
42	332	277	609	158	134	292	47.59	48.38	47.95
43	311	302	613	134	153	287	43.09	50.66	46.82
44	295	286	581	139	133	272	47.12	46.50	46.82
40~44小計	1,502	1,390	2,892	678	684	1,362	45.14	49.21	47.10
45	314	311	625	149	153	302	47.45	49.20	48.32
46	330	332	662	183	175	358	55.45	52.71	54.08
47	317	318	635	169	174	343	53.31	54.72	54.02
48	310	273	583	163	154	317	52.58	56.41	54.37
49	273	296	569	150	154	304	54.95	52.03	53.43
45~49小計	1,544	1,530	3,074	814	810	1,624	52.72	52.94	52.83
50	303	304	607	174	168	342	57.43	55.26	56.34
51	290	287	577	167	167	334	57.59	58.19	57.89
52	248	287	535	158	175	333	63.71	60.98	62.24
53	228	229	457	124	136	260	54.39	59.39	56.89
54	256	300	556	136	195	331	53.13	65.00	59.53
50~54小計	1,325	1,407	2,732	759	841	1,600	57.28	59.77	58.57
55	259	273	532	149	157	306	57.53	57.51	57.52
56	294	295	589	180	187	367	61.22	63.39	62.31
57	281	291	572	174	186	360	61.92	63.92	62.94
58	282	332	614	169	207	376	59.93	62.35	61.24
59	290	323	613	159	205	364	54.83	63.47	59.38
55~59小計	1,406	1,514	2,920	831	942	1,773	59.10	62.22	60.72
60	318	333	651	195	205	400	61.32	61.56	61.44
61	294	316	610	166	197	363	56.46	62.34	59.51
62	307	303	610	196	209	405	63.84	68.98	66.39
63	312	378	690	194	237	431	62.18	62.70	62.46
64	341	375	716	218	242	460	63.93	64.53	64.25
60~64小計	1,572	1,705	3,277	969	1,090	2,059	61.64	63.93	62.83
65	340	335	675	225	210	435	66.18	62.69	64.44
66	342	391	733	221	259	480	64.62	66.24	65.48
67	409	408	817	265	263	528	64.79	64.46	64.63
68	390	439	829	256	284	540	65.64	64.69	65.14
69	374	474	848	271	311	582	72.46	65.61	68.63
65~69小計	1,855	2,047	3,902	1,238	1,327	2,565	66.74	64.83	65.74
70	460	490	950	307	328	635	66.74	66.94	66.84
71	445	504	949	315	368	683	70.79	73.02	71.97
72	414	478	892	280	337	617	67.63	70.50	69.17
73	213	282	495	149	192	341	69.95	68.09	68.89
74	287	296	583	208	205	413	72.47	69.26	70.84
70~74小計	1,819	2,050	3,869	1,259	1,430	2,689	69.21	69.76	69.50
75	295	387	682	218	255	473	73.90	65.89	69.35
76	244	335	579	176	223	399	72.13	66.57	68.91
77	266	388	654	182	267	449	68.42	68.81	68.65
78	239	359	598	161	226	387	67.36	62.95	64.72
79	232	321	553	146	208	354	62.93	64.80	64.01
75~79小計	1,276	1,790	3,066	883	1,179	2,062	69.20	65.87	67.25
80~	2,012	3,943	5,955	1,098	1,535	2,633	54.57	38.93	44.21
抽出投票区計	19,297	22,079	41,376	10,347	11,636	21,983	53.62	52.70	53.13
全投票区計(参考)	454,469	514,984	969,453	231,016	258,955	489,971	50.83	50.28	50.54

3 点字投票に関する調

市町村名	選挙区			比例代表		
	総数	内訳		総数	内訳	
		有効	無効		有効	無効
大分市	46	45	1	46	45	1
別府市	13	13	0	13	13	0
中津市	6	6	0	6	6	0
日田市	6	6	0	6	6	0
佐伯市	7	7	0	7	7	0
臼杵市	0	0	0	0	0	0
津久見市	3	3	0	3	3	0
竹田市	4	4	0	4	4	0
豊後高田市	2	2	0	2	2	0
杵築市	1	1	0	1	1	0
宇佐市	2	2	0	2	2	0
豊後大野市	3	3	0	3	3	0
由布市	1	1	0	1	1	0
国東市	1	1	0	1	1	0
市計	95	94	1	95	94	1
姫島村	0	0	0	0	0	0
日出町	1	1	0	1	1	0
九重町	0	0	0	0	0	0
玖珠町	0	0	0	0	0	0
町村計	1	1	0	1	1	0
県計	96	95	1	96	95	1

4 代理投票に関する調

市町村名	選挙区					比例代表						
	選挙当日投票所における代理投票	期日前投票所における代理投票	不在者投票における代理投票			合計	選挙当日投票所における代理投票	期日前投票所における代理投票	不在者投票における代理投票			合計
			選挙人が所在・居住する地の市区町村の選管委員長(名簿登録地以外)の選管委員長に對してなし	病院の院長、老人ホームの長、原子爆弾被害者支援ホームの長、国立療養所の所長、身体障害者支援施設の長、又は労働リハビリテーション作業所の長に對してなし	郵便等により投票を行ったもの(法第49条第3項に基づく代理記載)				選挙人が所在・居住する地の市区町村の選管委員長(名簿登録地以外)の選管委員長に對してなし	病院の院長、老人ホームの長、原子爆弾被害者支援ホームの長、国立療養所の所長、身体障害者支援施設の長、又は労働リハビリテーション作業所の長に對してなし	郵便等により投票を行ったもの(法第49条第3項に基づく代理記載)	
大分市	93	247	0	191	13	544	95	251	0	188	13	547
別府市	63	99	0	96	1	259	65	99	0	94	1	259
中津市	24	51	0	79	2	156	25	52	0	79	2	158
日田市	31	82	0	33	2	148	31	80	0	32	2	145
佐伯市	28	92	1	618	7	746	28	92	1	616	7	744
臼杵市	13	39	0	37	0	89	13	38	0	37	0	88
津久見市	49	12	0	49	0	110	49	12	0	49	0	110
竹田市	5	14	0	53	3	75	6	15	0	53	3	77
豊後高田市	6	10	0	43	1	60	6	11	0	44	1	62
杵築市	7	17	0	17	0	41	7	17	0	15	0	39
宇佐市	20	156	0	49	1	226	20	156	0	46	1	223
豊後大野市	10	28	0	136	0	174	10	28	0	136	0	174
由布市	13	29	0	80	0	122	13	29	0	78	0	120
国東市	7	10	0	22	0	39	7	10	0	21	0	38
市計	369	886	1	1,503	30	2,789	375	890	1	1,488	30	2,784
姫島村	2	30	0	0	0	32	2	33	0	0	0	35
日出町	9	10	0	28	1	48	9	11	0	28	1	49
九重町	5	8	0	4	0	17	5	8	0	4	0	17
玖珠町	1	10	0	18	1	30	1	10	0	18	1	30
町村計	17	58	0	50	2	127	17	62	0	50	2	131
県計	386	944	1	1,553	32	2,916	392	952	1	1,538	32	2,915

5 仮投票に関する調

選挙区、比例代表とも該当なし

6 期日前投票及び不在者投票に関する調

(1) 不在者投票用紙等の請求及び交付に関する調

① 選挙人の属する市町村において不在者投票用紙を交付したもの (選挙区)

市町村名	投票用紙等の請求				交 付				
	直 接		郵便等	合 計	直 接	郵便等	小 計	交付を拒絶 したもの	合 計
	本 人	代理人							
大 分 市	77	943	687	1,707	1,132	575	1,707	0	1,707
別 府 市	4	738	174	916	740	176	916	0	916
中 津 市	2	376	80	458	378	80	458	0	458
日 田 市	49	126	13	188	175	13	188	0	188
佐 伯 市	85	597	7	689	682	7	689	0	689
臼 杵 市	7	179	84	270	1	269	270	0	270
津 久 見 市	12	72	45	129	61	54	115	14	129
竹 田 市	0	127	76	203	124	79	203	0	203
豊後高田市	3	93	60	156	77	79	156	0	156
杵 築 市	0	89	58	147	89	58	147	0	147
宇 佐 市	2	60	296	358	62	296	358	0	358
豊後大野市	0	206	83	289	223	66	289	0	289
由 布 市	12	103	210	325	29	296	325	0	325
国 東 市	2	55	46	103	45	58	103	0	103
市 計	255	3,764	1,919	5,938	3,818	2,106	5,924	14	5,938
姫 島 村	0	7	2	9	7	2	9	0	9
日 出 町	3	56	57	116	44	72	116	0	116
九 重 町	0	0	21	21	0	21	21	0	21
玖 珠 町	3	16	51	70	15	55	70	0	70
町 村 計	6	79	131	216	66	150	216	0	216
県 計	261	3,843	2,050	6,154	3,884	2,256	6,140	14	6,154

(比例代表)

市町村名	投票用紙等の請求				交 付				
	直 接		郵便等	合 計	直 接	郵便等	小 計	交付を拒絶 したもの	合 計
	本 人	代理人							
大 分 市	78	927	690	1,695	1,116	579	1,695	0	1,695
別 府 市	4	733	175	912	735	177	912	0	912
中 津 市	2	376	80	458	378	80	458	0	458
日 田 市	49	126	13	188	175	13	188	0	188
佐 伯 市	85	596	7	688	681	7	688	0	688
臼 杵 市	7	179	84	270	1	269	270	0	270
津 久 見 市	12	72	45	129	61	53	114	15	129
竹 田 市	0	127	76	203	124	79	203	0	203
豊後高田市	3	93	60	156	77	79	156	0	156
杵 築 市	0	92	58	150	92	58	150	0	150
宇 佐 市	2	58	294	354	60	294	354	0	354
豊後大野市	0	203	84	287	220	67	287	0	287
由 布 市	11	103	210	324	28	296	324	0	324
国 東 市	2	55	46	103	45	58	103	0	103
市 計	255	3,740	1,922	5,917	3,793	2,109	5,902	15	5,917
姫 島 村	0	7	2	9	7	2	9	0	9
日 出 町	3	56	57	116	44	72	116	0	116
九 重 町	0	0	21	21	0	21	21	0	21
玖 珠 町	3	16	51	70	15	55	70	0	70
町 村 計	6	79	131	216	66	150	216	0	216
県 計	261	3,819	2,053	6,133	3,859	2,259	6,118	15	6,133

② 指定市町村において他市町村の船員又は南極地域調査組織に属する選挙人に不在者投票用紙等を交付したものの
(選挙区)

市町村名	投票用紙等の請求				交 付				
	直 接		郵便等	合 計	直 接	郵便等	小 計	交付を拒絶したものの	合 計
	本 人	代理人							
大 分 市	2	0	0	2	2	0	2	0	2
別 府 市	0	0	0	0	0	0	0	0	0
中 津 市	0	0	0	0	0	0	0	0	0
日 田 市	0	0	0	0	0	0	0	0	0
佐 伯 市	0	0	0	0	0	0	0	0	0
臼 杵 市	0	0	0	0	0	0	0	0	0
津 久 見 市	0	0	0	0	0	0	0	0	0
竹 田 市	0	0	0	0	0	0	0	0	0
豊後高田市	0	0	0	0	0	0	0	0	0
杵 築 市	0	0	0	0	0	0	0	0	0
宇 佐 市	0	0	0	0	0	0	0	0	0
豊後大野市	0	0	0	0	0	0	0	0	0
由 布 市	0	0	0	0	0	0	0	0	0
国 東 市	0	0	0	0	0	0	0	0	0
市 計	2	0	0	2	2	0	2	0	2
姫 島 村	0	0	0	0	0	0	0	0	0
日 出 町	0	0	0	0	0	0	0	0	0
九 重 町	0	0	0	0	0	0	0	0	0
玖 珠 町	0	0	0	0	0	0	0	0	0
町 村 計	0	0	0	0	0	0	0	0	0
県 計	2	0	0	2	2	0	2	0	2

(比例代表)

市町村名	投票用紙等の請求				交 付				
	直 接		郵便等	合 計	直 接	郵便等	小 計	交付を拒絶したものの	合 計
	本 人	代理人							
大 分 市	2	0	0	2	2	0	2	0	2
別 府 市	0	0	0	0	0	0	0	0	0
中 津 市	0	0	0	0	0	0	0	0	0
日 田 市	0	0	0	0	0	0	0	0	0
佐 伯 市	0	0	0	0	0	0	0	0	0
臼 杵 市	0	0	0	0	0	0	0	0	0
津 久 見 市	0	0	0	0	0	0	0	0	0
竹 田 市	0	0	0	0	0	0	0	0	0
豊後高田市	0	0	0	0	0	0	0	0	0
杵 築 市	0	0	0	0	0	0	0	0	0
宇 佐 市	0	0	0	0	0	0	0	0	0
豊後大野市	0	0	0	0	0	0	0	0	0
由 布 市	0	0	0	0	0	0	0	0	0
国 東 市	0	0	0	0	0	0	0	0	0
市 計	2	0	0	2	2	0	2	0	2
姫 島 村	0	0	0	0	0	0	0	0	0
日 出 町	0	0	0	0	0	0	0	0	0
九 重 町	0	0	0	0	0	0	0	0	0
玖 珠 町	0	0	0	0	0	0	0	0	0
町 村 計	0	0	0	0	0	0	0	0	0
県 計	2	0	0	2	2	0	2	0	2

(2) 不在者投票の受理、不受理に関する調査

市町村名	選挙区			比 例 代 表			
	投票管理者において受理と拒否の決定しなかったもの	投票管理者において不受理、又は拒否と決定したものの		投票管理者において受理と拒否の決定しなかったもの	投票管理者において不受理、又は拒否と決定したものの		
		投票管理者において受理と決定したもの	開票管理者において不受理と決定したもの		開票管理者において受理と決定したもの	開票管理者において不受理と決定したもの	
合計	合計	合計	合計	合計	合計	合計	
大分市	1,633	0	0	1,633	1,620	0	1,620
別府市	875	0	0	875	871	0	871
中津市	433	0	0	433	433	0	433
日田市	162	0	0	162	160	0	160
佐伯市	626	0	0	626	624	0	624
臼杵市	227	0	0	227	227	0	227
津久見市	115	0	0	115	114	0	114
竹田市	201	0	0	201	201	0	201
豊後高田市	146	0	0	146	145	0	145
杵築市	148	0	0	148	145	0	145
宇佐市	325	0	0	325	322	0	322
豊後大野市	287	0	0	287	285	0	285
由布市	299	0	0	299	296	0	296
国東市	97	0	0	97	96	0	96
市 計	5,574	0	0	5,574	5,539	0	5,539
姫島村	7	0	0	7	7	0	7
日出町	106	0	0	106	106	0	106
九重町	19	0	0	19	19	0	19
玖珠町	61	0	0	61	61	0	61
町村計	193	0	0	193	193	0	193
県 計	5,767	0	0	5,767	5,732	0	5,732

(3) 不在者投票管理者別不在者投票に関する調査

市町村名	選挙人の属する市市区町村の選挙区委員長に対してなしたなもの		選挙人が所在・居住する市市区町村の選挙区委員長に対してなしたなもの		船長に対してなしたものの		病院の院長、老人ホームの長、原子爆弾被害者養護ホームの長、国立保健養護所の所長、身体障害者支援施設の長、保護施設の長又は防災リハビリテーション作業所の長に対してなしたものの		刑事施設の長又は留置施設管理者に對してなしたものの		少年院の長又は婦人補導院の長に対してなしたものの		特定国外派遣組織の長に対してなしたものの		南極地域調査組織の長に対してなしたものの		合計	
	比例代表	選挙区	比例代表	選挙区	比例代表	選挙区	比例代表	選挙区	比例代表	選挙区	比例代表	選挙区	比例代表	選挙区	比例代表	選挙区	比例代表	選挙区
大分市	2	2	309	307	0	0	1,232	1,248	4	4	0	0	3	3	0	0	1,550	1,564
別府市	4	4	80	80	0	0	762	767	0	0	0	0	2	2	0	0	848	853
中津市	2	2	45	45	0	0	375	375	1	1	0	0	0	0	0	0	423	423
日田市	1	1	37	37	0	0	109	111	0	0	0	0	0	0	0	0	147	149
佐伯市	0	0	64	64	0	0	553	555	0	0	0	0	0	0	0	0	617	619
臼杵市	1	1	38	38	0	0	178	178	0	0	0	0	1	1	0	0	218	218
津久見市	0	0	13	13	0	0	95	96	0	0	0	0	0	0	0	0	108	109
竹田市	0	0	14	14	0	0	184	184	0	0	0	0	0	0	0	0	198	198
豊後高田市	2	2	11	11	0	0	128	129	0	0	0	0	0	0	0	0	141	142
杵築市	0	0	16	16	0	0	126	129	0	0	0	0	0	0	0	0	142	145
宇佐市	2	2	41	40	0	0	266	269	0	0	0	0	0	0	0	0	309	311
豊後大野市	0	0	5	5	0	0	275	277	0	0	0	0	0	0	0	0	280	282
由布市	0	0	57	57	0	0	209	212	0	0	0	0	30	30	0	0	296	299
国東市	0	0	14	14	0	0	78	79	0	0	0	0	0	0	0	0	92	93
市計	14	14	744	741	0	0	4,570	4,609	5	5	0	0	36	36	0	0	5,369	5,405
姫島村	1	1	1	1	0	0	5	5	0	0	0	0	0	0	0	0	7	7
日出町	0	0	9	9	0	0	94	94	0	0	0	0	0	0	0	0	103	103
九重町	1	1	0	0	0	0	18	18	0	0	0	0	0	0	0	0	19	19
玖珠町	0	0	18	18	0	0	40	40	0	0	0	0	0	0	0	0	58	58
町村計	2	2	28	28	0	0	157	157	0	0	0	0	0	0	0	0	187	187
県計	16	16	772	769	0	0	4,727	4,766	5	5	0	0	36	36	0	0	5,556	5,592

(4) 期日前投票の事由に関する調査

市町村名	選 挙 区						比 例 代 表							
	法第48条 の2第1号 該当者	法第48条 の2第2号 該当者	法第48条 の2第3号 該当者	法第48条 の2第4号 該当者	法第48条 の2第5号 該当者	法第48条 の2第6号 該当者	合 計	法第48条 の2第1号 該当者	法第48条 の2第2号 該当者	法第48条 の2第3号 該当者	法第48条 の2第4号 該当者	法第48条 の2第5号 該当者	法第48条 の2第1号 第5号 該当者	合 計
大 分 市	30,975	35,103	2,567	0	253	543	69,441	30,978	35,104	2,570	0	253	543	69,448
別 府 市	9,255	11,942	1,035	0	64	115	22,411	9,254	11,942	1,036	0	64	115	22,411
中 津 市	6,023	6,674	416	0	35	124	13,272	6,023	6,675	416	0	35	124	13,273
日 田 市	5,535	5,329	637	8	43	180	11,732	5,534	5,329	636	8	43	180	11,730
佐 伯 市	4,629	6,627	546	0	40	181	12,023	4,629	6,627	546	0	40	181	12,023
臼 杵 市	2,723	3,257	233	0	32	72	6,317	2,723	3,257	233	0	32	72	6,317
津 久 見 市	1,375	2,216	117	0	11	42	3,761	1,375	2,216	117	0	11	42	3,761
竹 田 市	2,703	2,126	192	0	20	56	5,097	2,703	2,126	192	0	20	56	5,097
豊 後 高 田 市	2,365	3,223	173	0	15	49	5,825	2,365	3,225	172	0	15	49	5,826
杵 築 市	2,547	2,374	249	0	17	63	5,250	2,547	2,374	249	0	17	63	5,250
宇 佐 市	4,069	5,268	535	0	37	94	10,003	4,069	5,268	535	0	37	94	10,003
豊 後 大 野 市	4,986	3,690	443	0	30	70	9,219	4,986	3,690	443	0	30	70	9,219
由 布 市	3,261	2,698	268	0	13	73	6,313	3,261	2,697	268	0	13	73	6,312
国 東 市	2,912	3,203	142	0	12	62	6,331	2,912	3,203	142	0	12	62	6,331
市 計	83,358	93,730	7,553	8	622	1,724	186,995	83,359	93,733	7,555	8	622	1,724	187,001
姫 島 村	418	717	22	0	1	9	1,167	418	717	22	0	1	9	1,167
日 出 町	1,949	2,087	176	0	9	21	4,242	1,949	2,087	176	0	9	21	4,242
九 重 町	888	533	73	0	2	8	1,504	888	533	73	0	2	8	1,504
玖 珠 町	1,910	1,063	95	0	18	31	3,117	1,910	1,063	95	0	17	31	3,116
町 村 計	5,165	4,400	366	0	30	69	10,030	5,165	4,400	366	0	29	69	10,029
県 計	88,523	98,130	7,919	8	652	1,793	197,025	88,524	98,133	7,921	8	651	1,793	197,030

(5) 不在者投票の事由に関する調査

市町村名	選 区									比 例 代 表																																				
	法第48条の2第1項第1号該当者	法第48条の2第1項第2号該当者	法第48条の2第1項第3号該当者	法第48条の2第1項第4号該当者	法第48条の2第1項第5号該当者	法第48条の2第1項第6号該当者	法第49条第2項第3号該当者	法第49条第4項該当者	法第49条第7項該当者	法第49条第8項該当者	うち法第59条の6の4第1項該当者	法第49条第8項該当者	法第49条第7項該当者	法第49条第4項該当者	法第49条第3項該当者	法第49条第2項第1項第6号該当者	法第49条第2項第1項第5号該当者	法第49条第2項第1項第4号該当者	法第49条第2項第1項第3号該当者	法第49条第2項第1項第2号該当者	法第49条第2項第1項第1号該当者	合計																								
大 分 市	142	14	1,258	0	147	0	69	13	3	0	0	0	1,633	144	14	1,242	0	147	0	70	13	3	0	0	0	0	0	0	0	0	0	0	0	0	0	0	0	0	0	0	0	0	1,620			
別 府 市	34	19	767	0	31	0	22	1	2	0	0	0	875	34	19	762	0	31	0	23	1	2	0	0	0	0	0	0	0	0	0	0	0	0	0	0	0	0	0	0	0	0	0	0	871	
中 津 市	8	14	370	0	31	0	10	2	0	0	0	0	433	8	14	370	0	31	0	10	2	0	0	0	0	0	0	0	0	0	0	0	0	0	0	0	0	0	0	0	0	0	0	0	483	
日 田 市	8	3	111	0	27	0	13	2	0	0	0	0	162	8	3	109	0	27	0	13	2	0	0	0	0	0	0	0	0	0	0	0	0	0	0	0	0	0	0	0	0	0	0	0	160	
佐 伯 市	36	2	555	0	0	26	7	2	0	0	0	0	626	36	2	553	0	26	0	7	2	0	0	0	0	0	0	0	0	0	0	0	0	0	0	0	0	0	0	0	0	0	0	0	624	
臼 杵 市	11	1	178	0	27	0	9	0	1	0	0	0	227	11	1	178	0	27	0	9	0	1	0	0	0	0	0	0	0	0	0	0	0	0	0	0	0	0	0	0	0	0	0	0	227	
津 久 見 市	9	0	97	0	3	0	6	0	0	0	0	0	115	9	0	96	0	3	0	6	0	0	0	0	0	0	0	0	0	0	0	0	0	0	0	0	0	0	0	0	0	0	0	0	114	
竹 田 市	7	2	184	0	5	0	3	0	0	0	0	0	201	7	2	184	0	5	0	3	0	0	0	0	0	0	0	0	0	0	0	0	0	0	0	0	0	0	0	0	0	0	0	0	201	
豊 後 高 田 市	6	1	129	0	6	0	4	1	0	0	0	0	146	6	1	128	0	6	0	4	1	0	0	0	0	0	0	0	0	0	0	0	0	0	0	0	0	0	0	0	0	0	0	0	145	
杵 築 市	6	1	129	0	9	0	3	0	0	0	0	0	148	6	1	126	0	9	0	3	0	0	0	0	0	0	0	0	0	0	0	0	0	0	0	0	0	0	0	0	0	0	0	0	145	
宇 佐 市	14	3	269	0	25	0	14	1	0	0	0	0	325	14	3	266	0	26	0	13	1	0	0	0	0	0	0	0	0	0	0	0	0	0	0	0	0	0	0	0	0	0	0	0	0	322
豊 後 大 野 市	0	0	277	0	5	0	5	0	0	0	0	0	287	0	0	275	0	5	0	5	0	0	0	0	0	0	0	0	0	0	0	0	0	0	0	0	0	0	0	0	0	0	0	0	285	
由 布 市	20	13	212	0	24	0	0	0	0	0	0	0	299	20	13	209	0	24	0	0	0	0	0	0	0	0	0	0	0	0	0	0	0	0	0	0	0	0	0	0	0	0	0	0	296	
国 東 市	5	2	79	0	7	0	4	0	0	0	0	0	97	5	2	78	0	7	0	4	0	0	0	0	0	0	0	0	0	0	0	0	0	0	0	0	0	0	0	0	0	0	0	0	96	
市 計	306	75	4,615	0	347	26	169	22	36	0	0	0	5,574	308	75	4,576	0	374	0	170	22	36	0	0	0	0	0	0	0	0	0	0	0	0	0	0	0	0	0	0	0	0	0	5,539		
姫 島 村	0	1	5	0	1	0	0	0	0	0	0	0	7	0	1	5	0	1	0	0	0	0	0	0	0	0	0	0	0	0	0	0	0	0	0	0	0	0	0	0	0	0	0	7		
日 出 町	4	0	96	0	3	0	3	1	0	0	0	0	106	4	0	96	0	3	0	3	1	0	0	0	0	0	0	0	0	0	0	0	0	0	0	0	0	0	0	0	0	0	0	0	106	
九 重 町	0	0	18	0	1	0	0	0	0	0	0	0	19	0	0	18	0	1	0	0	0	0	0	0	0	0	0	0	0	0	0	0	0	0	0	0	0	0	0	0	0	0	0	0	19	
玖 珠 町	10	4	42	0	2	0	3	1	0	0	0	0	61	10	4	42	0	2	0	3	1	0	0	0	0	0	0	0	0	0	0	0	0	0	0	0	0	0	0	0	0	0	0	0	61	
町 村 計	14	5	161	0	7	0	6	2	0	0	0	0	193	14	5	161	0	7	0	6	2	0	0	0	0	0	0	0	0	0	0	0	0	0	0	0	0	0	0	0	0	0	0	0	193	
県 計	320	80	4,776	0	354	26	175	24	36	0	0	0	5,767	322	80	4,737	0	381	0	176	24	36	0	0	0	0	0	0	0	0	0	0	0	0	0	0	0	0	0	0	0	0	0	5,732		

(6) 船員の不在者投票に関する調査

市町村名	指定港における投票						船舶内における投票						洋上投票					
	投票用紙等の請求件数		投票用紙等の交付件数		投票者数		投票用紙等の請求件数		投票用紙等の交付件数		投票者数		投票送信用紙等の請求件数		投票送信用紙等の交付件数		投票者数	
	選挙区	計	選挙区	計	選挙区	計	選挙区	計	選挙区	計	選挙区	計	選挙区	計	選挙区	計	選挙区	計
大分市	2	4	2	4	2	4	0	0	0	0	0	0	0	0	0	0	0	0
別府市	0	0	0	0	0	0	0	0	0	0	0	0	0	0	0	0	0	0
中津市	0	0	0	0	0	0	0	0	0	0	0	0	0	0	0	0	0	0
日田市	0	0	0	0	0	0	0	0	0	0	0	0	0	0	0	0	0	0
佐伯市	0	0	0	0	0	0	0	0	0	0	0	0	0	0	0	0	0	0
臼杵市	0	0	0	0	0	0	0	0	0	0	0	0	0	0	0	0	0	0
津久見市	0	0	0	0	0	0	0	0	0	0	0	0	0	0	0	0	0	0
竹田市	0	0	0	0	0	0	0	0	0	0	0	0	0	0	0	0	0	0
豊後高田市	0	0	0	0	0	0	0	0	0	0	0	0	0	0	0	0	0	0
杵築市	0	0	0	0	0	0	0	0	0	0	0	0	0	0	0	0	0	0
宇佐市	0	0	0	0	0	0	0	0	0	0	0	0	0	0	0	0	0	0
豊後大野市	0	0	0	0	0	0	0	0	0	0	0	0	0	0	0	0	0	0
由布市	0	0	0	0	0	0	0	0	0	0	0	0	0	0	0	0	0	0
国東市	0	0	0	0	0	0	0	0	0	0	0	0	0	0	0	0	0	0
市計	2	4	2	4	2	4	0	0	0	0	0	0	0	0	0	0	0	0
姫島村	0	0	0	0	0	0	0	0	0	0	0	0	0	0	0	0	0	0
日出町	0	0	0	0	0	0	0	0	0	0	0	0	0	0	0	0	0	0
九重町	0	0	0	0	0	0	0	0	0	0	0	0	0	0	0	0	0	0
玖珠町	0	0	0	0	0	0	0	0	0	0	0	0	0	0	0	0	0	0
町村計	0	0	0	0	0	0	0	0	0	0	0	0	0	0	0	0	0	0
県計	2	4	2	4	2	4	0	0	0	0	0	0	0	0	0	0	0	0

(7) 南極地域調査組織に属する選挙人の不在者投票に関する調査

選挙区・比例代表とも該当なし

(8) 特定国外派遣組織に属する選挙人の不在者投票に関する調査

市町村名	投票用紙等の請求件数			投票用紙等の交付件数			投票者数			投票所を閉じる時刻以降に送致を受けたもの		
	選挙区	比例代表	計	選挙区	比例代表	計	選挙区	比例代表	計	選挙区	比例代表	計
大分市	3	3	6	3	3	6	3	3	6	0	0	0
別府市	2	2	4	2	2	4	2	2	4	0	0	0
中津市	0	0	0	0	0	0	0	0	0	0	0	0
日田市	0	0	0	0	0	0	0	0	0	0	0	0
佐伯市	0	0	0	0	0	0	0	0	0	0	0	0
臼杵市	1	1	2	1	1	2	1	1	2	0	0	0
津久見市	0	0	0	0	0	0	0	0	0	0	0	0
竹田市	0	0	0	0	0	0	0	0	0	0	0	0
豊後高田市	0	0	0	0	0	0	0	0	0	0	0	0
杵築市	0	0	0	0	0	0	0	0	0	0	0	0
宇佐市	0	0	0	0	0	0	0	0	0	0	0	0
豊後大野市	0	0	0	0	0	0	0	0	0	0	0	0
由布市	31	31	62	31	31	62	30	30	60	0	0	0
国東市	0	0	0	0	0	0	0	0	0	0	0	0
市計	37	37	74	37	37	74	36	36	72	0	0	0
姫島村	0	0	0	0	0	0	0	0	0	0	0	0
日出町	0	0	0	0	0	0	0	0	0	0	0	0
九重町	0	0	0	0	0	0	0	0	0	0	0	0
玖珠町	0	0	0	0	0	0	0	0	0	0	0	0
町村計	0	0	0	0	0	0	0	0	0	0	0	0
県計	37	37	74	37	37	74	36	36	72	0	0	0

7 在外投票に関する調

(1) 在外投票における投票用紙等の請求件数等に関する調

① 選挙区

市町村名	投票用紙等の請求件数				投票用紙等の交付件数				投票用紙等の交付拒絶件数				投票者数				指定在外選挙投票区の投票所を閉じる時刻以降に送致を受けたもの												
	郵便等投票	国内における投票	うち選挙当日の投票	うち期日前投票	うち不在者投票	郵便等投票	国内における投票	うち選挙当日の投票	うち期日前投票	うち不在者投票	郵便等投票	国内における投票	うち選挙当日の投票	うち期日前投票	うち不在者投票	在外公館投票	郵便等投票	国内における投票	計	在外公館投票	郵便等投票	国内における投票	計						
																								計	計	計	計		
大分市	4	2	0	2	0	4	2	0	2	0	0	0	0	0	0	26	0	2	0	28	0	2	0	28	0	4	0	0	4
別府市	1	0	0	0	0	1	0	0	0	0	0	0	0	0	0	6	1	0	0	7	0	0	0	7	0	0	0	0	0
中津市	0	0	0	0	0	0	0	0	0	0	0	0	0	0	0	7	0	0	0	7	0	0	0	7	0	0	0	0	0
日田市	1	0	0	0	0	1	0	0	0	0	0	0	0	0	0	6	0	0	0	6	0	0	0	6	0	0	0	0	0
佐伯市	0	0	0	0	0	0	0	0	0	0	0	0	0	0	0	2	0	0	0	2	0	0	0	2	0	0	0	0	0
臼杵市	0	0	0	0	0	0	0	0	0	0	0	0	0	0	0	1	0	0	0	1	0	0	0	1	0	0	0	0	0
津久見市	0	0	0	0	0	0	0	0	0	0	0	0	0	0	0	1	0	0	0	1	0	0	0	1	0	0	0	0	0
竹田市	0	0	0	0	0	0	0	0	0	0	0	0	0	0	0	2	0	0	0	2	0	0	0	2	0	0	0	0	0
豊後高田市	0	0	0	0	0	0	0	0	0	0	0	0	0	0	0	0	0	0	0	0	0	0	0	0	0	0	0	0	0
杵築市	0	0	0	0	0	0	0	0	0	0	0	0	0	0	0	1	0	0	0	1	0	0	0	1	0	0	0	0	0
宇佐市	5	1	0	1	0	5	1	0	1	0	0	0	0	0	0	5	0	1	0	6	0	0	0	6	0	0	0	0	0
豊後大野市	0	0	0	0	0	0	0	0	0	0	0	0	0	0	0	3	0	0	0	3	0	0	0	3	0	0	0	0	0
由布市	0	0	0	0	0	0	0	0	0	0	0	0	0	0	0	0	0	0	0	0	0	0	0	0	0	0	0	0	0
国東市	0	0	0	0	0	0	0	0	0	0	0	0	0	0	0	1	0	0	0	1	0	0	0	1	0	0	0	0	0
市計	11	3	0	3	0	11	3	0	3	0	0	0	0	0	0	61	1	3	0	65	0	3	0	65	0	4	0	0	4
姫島村	0	0	0	0	0	0	0	0	0	0	0	0	0	0	0	0	0	0	0	0	0	0	0	0	0	0	0	0	0
日出町	0	0	0	0	0	0	0	0	0	0	0	0	0	0	0	3	0	0	0	3	0	0	0	3	0	0	0	0	0
九重町	0	0	0	0	0	0	0	0	0	0	0	0	0	0	0	0	0	0	0	0	0	0	0	0	0	0	0	0	0
玖珠町	0	0	0	0	0	0	0	0	0	0	0	0	0	0	0	0	0	0	0	0	0	0	0	0	0	0	0	0	0
町村計	0	0	0	0	0	0	0	0	0	0	0	0	0	0	0	3	0	0	0	3	0	0	0	3	0	0	0	0	0
県計	11	3	0	3	0	11	3	0	3	0	0	0	0	0	0	64	1	3	0	68	0	3	0	68	0	4	0	0	4

② 比例代表

市町村名	投票用紙等の請求件数				投票用紙等の交付件数				投票用紙等の交付拒絶件数				投票者数				指定在外選挙投票区の投票所を閉じる時刻以降に送致を受けたもの																							
	郵便等投票	国内における投票	うち選挙当日の投票	うち期日前投票	うち不在者投票	計	郵便等投票	国内における投票	うち選挙当日の投票	うち期日前投票	うち不在者投票	計	在外公館投票	郵便等投票	国内における投票	うち選挙当日の投票	うち期日前投票	うち不在者投票	計	在外公館投票	郵便等投票	国内における投票	計																	
																								郵便等投票	国内における投票	うち選挙当日の投票	うち期日前投票	うち不在者投票	計	在外公館投票	郵便等投票	国内における投票	うち選挙当日の投票	うち期日前投票	うち不在者投票	計				
大分市	4	2	0	2	0	6	4	2	0	2	0	6	0	0	0	0	0	0	0	27	0	0	2	29	0	0	0	4	0	0	0	0	4							
別府市	1	0	0	0	0	1	1	0	0	0	0	1	0	0	0	0	0	0	7	1	0	0	8	0	0	0	0	0	0	0	0	0	0	0						
中津市	0	0	0	0	0	0	0	0	0	0	0	0	0	0	0	0	0	0	8	0	0	0	8	0	0	0	0	0	0	0	0	0	0	0	0					
日田市	1	0	0	0	0	1	1	0	0	0	0	1	0	0	0	0	0	0	6	0	0	0	6	0	0	0	0	0	0	0	0	0	0	0	0					
佐伯市	0	0	0	0	0	0	0	0	0	0	0	0	0	0	0	0	0	0	2	0	0	0	2	0	0	0	0	0	0	0	0	0	0	0	0	0				
臼杵市	0	0	0	0	0	0	0	0	0	0	0	0	0	0	0	0	0	0	1	0	0	0	1	0	0	0	0	0	0	0	0	0	0	0	0	0	0			
津久見市	0	0	0	0	0	0	0	0	0	0	0	0	0	0	0	0	0	0	1	0	0	0	1	0	0	0	0	0	0	0	0	0	0	0	0	0	0			
竹田市	0	0	0	0	0	0	0	0	0	0	0	0	0	0	0	0	0	0	2	0	0	0	2	0	0	0	0	0	0	0	0	0	0	0	0	0	0	0		
豊後高田市	0	0	0	0	0	0	0	0	0	0	0	0	0	0	0	0	0	0	0	0	0	0	0	0	0	0	0	0	0	0	0	0	0	0	0	0	0	0		
杵築市	0	0	0	0	0	0	0	0	0	0	0	0	0	0	0	0	0	0	1	0	0	0	1	0	0	0	0	0	0	0	0	0	0	0	0	0	0	0		
宇佐市	0	1	0	1	0	1	0	1	0	1	0	1	0	0	0	0	0	0	5	0	0	0	5	0	1	0	0	0	0	0	0	0	0	0	0	0	0	0	0	
豊後大野市	0	0	0	0	0	0	0	0	0	0	0	0	0	0	0	0	0	0	3	0	0	0	3	0	0	0	0	0	0	0	0	0	0	0	0	0	0	0	0	
由布市	0	0	0	0	0	0	0	0	0	0	0	0	0	0	0	0	0	0	0	0	0	0	0	0	0	0	0	0	0	0	0	0	0	0	0	0	0	0	0	
国東市	0	0	0	0	0	0	0	0	0	0	0	0	0	0	0	0	0	0	1	0	0	0	1	0	0	0	0	0	0	0	0	0	0	0	0	0	0	0	0	
市計	6	3	0	3	0	9	6	3	0	3	0	9	0	0	0	0	0	0	64	1	3	0	68	0	3	0	4	0	0	0	0	0	0	0	0	0	0	0	0	
姫島村	0	0	0	0	0	0	0	0	0	0	0	0	0	0	0	0	0	0	0	0	0	0	0	0	0	0	0	0	0	0	0	0	0	0	0	0	0	0	0	
日出町	0	0	0	0	0	0	0	0	0	0	0	0	0	0	0	0	0	0	3	0	0	0	3	0	0	0	0	0	0	0	0	0	0	0	0	0	0	0	0	0
九重町	0	0	0	0	0	0	0	0	0	0	0	0	0	0	0	0	0	0	1	0	0	0	1	0	0	0	0	0	0	0	0	0	0	0	0	0	0	0	0	0
玖珠町	0	0	0	0	0	0	0	0	0	0	0	0	0	0	0	0	0	0	0	0	0	0	0	0	0	0	0	0	0	0	0	0	0	0	0	0	0	0	0	0
町村計	0	0	0	0	0	0	0	0	0	0	0	0	0	0	0	0	0	0	4	0	0	4	0	0	0	4	0	0	0	0	0	0	0	0	0	0	0	0	0	0
県計	6	3	0	3	0	9	6	3	0	3	0	9	0	0	0	0	0	0	68	1	3	0	72	0	3	0	4	0	0	0	0	0	0	0	0	0	0	0	0	0

(2) 在外投票の受理、不受理に関する調

① 選挙区

市町村名	投票管理者において受理と決定し、かつ拒否の決定をしなかったもの	投票管理者において不受理又は拒否と決定したもの			期日前投票及び選挙当日の投票所における投票	合 計
		開票管理者において受理と決定したもの	開票管理者において不受理と決定したもの	計		
大 分 市	26	0	0	0	2	28
別 府 市	7	0	0	0	0	7
中 津 市	7	0	0	0	0	7
日 田 市	6	0	0	0	0	6
佐 伯 市	2	0	0	0	0	2
臼 杵 市	1	0	0	0	0	1
津 久 見 市	1	0	0	0	0	1
竹 田 市	2	0	0	0	0	2
豊後高田市	0	0	0	0	0	0
杵 築 市	1	0	0	0	0	1
宇 佐 市	5	0	0	0	1	6
豊後大野市	3	0	0	0	0	3
由 布 市	0	0	0	0	0	0
国 東 市	1	0	0	0	0	1
市 計	62	0	0	0	3	65
姫 島 村	0	0	0	0	0	0
日 出 町	3	0	0	0	0	3
九 重 町	0	0	0	0	0	0
玖 珠 町	0	0	0	0	0	0
町 村 計	3	0	0	0	0	3
県 計	65	0	0	0	3	68

② 比例代表

市町村名	投票管理者において受理と決定し、かつ拒否の決定をしなかったもの	投票管理者において不受理又は拒否と決定したもの			期日前投票及び選挙当日の投票所における投票	合 計
		開票管理者において受理と決定したもの	開票管理者において不受理と決定したもの	計		
大 分 市	27	0	0	0	2	29
別 府 市	8	0	0	0	0	8
中 津 市	8	0	0	0	0	8
日 田 市	6	0	0	0	0	6
佐 伯 市	2	0	0	0	0	2
臼 杵 市	1	0	0	0	0	1
津 久 見 市	1	0	0	0	0	1
竹 田 市	2	0	0	0	0	2
豊後高田市	0	0	0	0	0	0
杵 築 市	1	0	0	0	0	1
宇 佐 市	5	0	0	0	1	6
豊後大野市	3	0	0	0	0	3
由 布 市	0	0	0	0	0	0
国 東 市	1	0	0	0	0	1
市 計	65	0	0	0	3	68
姫 島 村	0	0	0	0	0	0
日 出 町	3	0	0	0	0	3
九 重 町	1	0	0	0	0	1
玖 珠 町	0	0	0	0	0	0
町 村 計	4	0	0	0	0	4
県 計	69	0	0	0	3	72

8 投票所に使用した施設に関する調

(1) 期日前投票所

市町村名	投票所数	左記の内容											借上料を要した期日前投票所数	
		市役所 町村役場	支所・ 出張所	学校(大 学・短期 大学・高 等専門学 校を除く)	大 学 等 (大 学 ・ 短期大 学 ・ 高等専門 学校)	公会堂	公民館	体育館 (学校以 外のもの)	集会 施設	駅構内	左記以 外の公 共施設	その他		うちショッ ピングセ ンター等
大 分 市	10	1	7	0	1	0	0	0	0	0	0	1	1	0
別 府 市	2	1	0	0	0	0	0	0	0	0	0	1	1	1
中 津 市	5	1	4	0	0	0	0	0	0	0	0	0	0	0
日 田 市	7	1	5	0	0	0	1	0	0	0	0	0	0	0
佐 伯 市	9	1	8	0	0	0	0	0	0	0	0	0	0	0
臼 杵 市	2	1	0	0	0	0	1	0	0	0	0	0	0	0
津 久 見 市	4	1	1	0	0	0	0	0	1	0	0	1	0	2
竹 田 市	4	1	2	0	0	0	0	0	0	0	1	0	0	0
豊後高田市	3	2	0	0	0	0	1	0	0	0	0	0	0	0
杵 築 市	3	1	2	0	0	0	0	0	0	0	0	0	0	0
宇 佐 市	3	1	2	0	0	0	0	0	0	0	0	0	0	0
豊後大野市	7	1	5	0	0	0	1	0	0	0	0	0	0	0
由 布 市	3	2	0	0	0	0	0	0	0	0	1	0	0	0
国 東 市	4	0	2	0	0	1	0	0	0	0	1	0	0	0
市 計	66	15	38	0	1	1	4	0	1	0	3	3	2	3
姫 島 村	1	1	0	0	0	0	0	0	0	0	0	0	0	0
日 出 町	2	1	0	0	0	0	1	0	0	0	0	0	0	0
九 重 町	1	1	0	0	0	0	0	0	0	0	0	0	0	0
玖 珠 町	1	1	0	0	0	0	0	0	0	0	0	0	0	0
町 村 計	5	4	0	0	0	0	1	0	0	0	0	0	0	0
県 計	71	19	38	0	1	1	5	0	1	0	3	3	2	3

(2) 投票所

市町村名	投票所数	左記の内容											借上料を要した投票所数	
		市役所 町村役場	支所・ 出張所	学校(大 学・短期 大学・高 等専門学 校を除く)	大 学 等 (大 学 ・ 短期大 学 ・ 高等専門 学校)	公会堂	公民館	体育館 (学校以 外のもの)	集会 施設	駅構内	左記以 外の公 共施設	その他		うちショッ ピングセ ンター等
大 分 市	101	0	1	51	1	0	5	6	33	0	3	1	1	12
別 府 市	52	1	1	19	0	0	2	1	26	0	2	0	0	25
中 津 市	48	0	0	6	1	0	14	1	19	0	6	1	0	4
日 田 市	59	1	4	3	0	1	15	1	28	0	6	0	0	17
佐 伯 市	82	1	1	9	0	0	21	1	46	0	2	1	0	35
臼 杵 市	33	0	5	5	0	0	1	0	20	0	1	1	0	16
津 久 見 市	16	1	1	6	0	0	0	0	5	0	0	3	0	2
竹 田 市	20	0	1	1	0	0	16	0	1	0	1	0	0	0
豊後高田市	18	1	0	0	0	0	12	1	0	0	2	2	0	0
杵 築 市	18	0	0	6	0	0	4	5	2	0	1	0	0	2
宇 佐 市	38	0	0	21	0	0	9	0	5	0	3	0	0	4
豊後大野市	28	1	3	4	0	0	2	3	11	0	3	1	0	14
由 布 市	28	0	0	4	0	0	1	4	2	0	6	11	0	3
国 東 市	18	0	2	2	0	1	8	1	3	0	1	0	0	1
市 計	559	6	19	137	2	2	110	24	201	0	37	21	1	135
姫 島 村	2	0	0	1	0	0	1	0	0	0	0	0	0	0
日 出 町	15	1	0	3	0	0	3	0	7	0	1	0	0	7
九 重 町	10	0	0	3	0	0	2	0	3	0	2	0	0	4
玖 珠 町	20	1	0	4	0	0	0	0	13	0	2	0	0	0
町 村 計	47	2	0	11	0	0	6	0	23	0	5	0	0	11
県 計	606	8	19	148	2	2	116	24	224	0	42	21	1	146

9 投票立会人に関する調

() は選挙区と同一人を比例代表の立会人とした人数

市町村名	期日前投票所			投票所		
	選挙区	比例代表	合計	選挙区	比例代表	合計
大分市	222 (222)	0 (0)	222 (222)	247 (247)	0 (0)	247 (247)
別府市	23 (23)	0 (0)	23 (23)	147 (147)	0 (0)	147 (147)
中津市	29 (29)	0 (0)	29 (29)	113 (113)	0 (0)	113 (113)
日田市	25 (25)	0 (0)	25 (25)	118 (118)	0 (0)	118 (118)
佐伯市	63 (63)	0 (0)	63 (63)	325 (325)	0 (0)	325 (325)
臼杵市	40 (40)	0 (0)	40 (40)	99 (99)	0 (0)	99 (99)
津久見市	67 (67)	0 (0)	67 (67)	64 (64)	0 (0)	64 (64)
竹田市	32 (32)	0 (0)	32 (32)	40 (40)	0 (0)	40 (40)
豊後高田市	24 (24)	0 (0)	24 (24)	54 (54)	0 (0)	54 (54)
杵築市	27 (27)	0 (0)	27 (27)	54 (54)	0 (0)	54 (54)
宇佐市	46 (46)	0 (0)	46 (46)	76 (76)	0 (0)	76 (76)
豊後大野市	57 (57)	0 (0)	57 (57)	57 (57)	0 (0)	57 (57)
由布市	29 (29)	0 (0)	29 (29)	56 (56)	0 (0)	56 (56)
国東市	74 (74)	0 (0)	74 (74)	54 (54)	0 (0)	54 (54)
市計	758 (758)	0 (0)	758 (758)	1,504 (1,504)	0 (0)	1,504 (1,504)
姫島村	25 (25)	0 (0)	25 (25)	6 (6)	0 (0)	6 (6)
日出町	20 (20)	0 (0)	20 (20)	45 (45)	0 (0)	45 (45)
九重町	7 (7)	0 (0)	7 (7)	30 (30)	0 (0)	30 (30)
玖珠町	12 (12)	0 (0)	12 (12)	40 (40)	0 (0)	40 (40)
町村計	64 (64)	0 (0)	64 (64)	121 (121)	0 (0)	121 (121)
県計	822 (822)	0 (0)	822 (822)	1,625 (1,625)	0 (0)	1,625 (1,625)

10 投票立会人の交替制に関する調

市町村名	期 日 前 投 票 所			投 票 所						
	期 日 前 投票所数	左記のうち時間 単位の交替制を 採用した期日前 投票所数	投票立会人数	左記のうち交 替の対象となっ た立会人の数	うち時間 単位の交替	投票所数	左記のうち交 替制を採用し た投票所数	投票立会人数	左記のうち交 替をした立会 人数	全く交替をし なかつた立会 人数
大 分 市	10	6	222	91	0	101	29	247	90	157
別 府 市	2	1	23	11	11	52	2	147	4	143
中 津 市	5	1	29	29	9	48	10	113	34	79
日 田 市	7	7	25	0	0	59	59	118	0	118
佐 伯 市	9	9	63	0	0	82	81	325	322	3
臼 杵 市	2	0	40	0	0	33	0	99	0	99
津 久 見 市	4	1	67	54	54	16	6	64	32	32
竹 田 市	4	0	32	0	0	20	0	40	0	40
豊 後 高 田 市	3	0	24	0	0	18	0	54	0	54
杵 築 市	3	0	27	0	0	18	0	54	0	54
宇 佐 市	3	0	46	0	0	38	0	76	0	76
豊 後 大 野 市	7	0	57	1	0	28	0	57	1	56
由 布 市	3	0	29	0	0	28	0	56	0	56
国 東 市	4	0	74	0	0	18	0	54	0	54
市 計	66	25	758	186	74	559	187	1,504	483	1,021
姫 島 村	1	0	25	0	0	2	0	6	0	6
日 出 町	2	0	20	0	0	15	0	45	0	45
九 重 町	1	0	7	0	0	10	0	30	0	30
玖 珠 町	1	0	12	0	0	20	0	40	0	40
町村計	5	0	64	0	0	47	0	121	0	121
県 計	71	25	822	186	74	606	187	1,625	483	1,142

11 投票管理者に関する調

() は比例代表選挙につき特に「投票管理者」を選任した場合の人数

市町村名	期日前投票所			投票所			合計
	投票管理者	職務代理人	臨時に職務を 管掌した者	投票管理者	職務代理人	臨時に職務を 管掌した者	
大分市	40 (0)	0 (0)	0 (0)	101 (0)	0 (0)	0 (0)	101 (0)
別府市	12 (0)	4 (0)	0 (0)	52 (0)	52 (0)	0 (0)	104 (0)
中津市	5 (0)	5 (0)	0 (0)	48 (0)	0 (0)	0 (0)	48 (0)
日田市	21 (0)	20 (0)	0 (0)	59 (0)	59 (0)	0 (0)	118 (0)
佐伯市	21 (0)	0 (0)	0 (0)	82 (0)	0 (0)	0 (0)	82 (0)
臼杵市	32 (0)	0 (0)	0 (0)	33 (0)	0 (0)	0 (0)	33 (0)
津久見市	15 (0)	8 (0)	0 (0)	16 (0)	16 (0)	0 (0)	32 (0)
竹田市	13 (0)	0 (0)	0 (0)	20 (0)	0 (0)	0 (0)	20 (0)
豊後高田市	9 (0)	0 (0)	0 (0)	18 (0)	0 (0)	0 (0)	18 (0)
杵築市	15 (0)	0 (0)	0 (0)	18 (0)	0 (0)	0 (0)	18 (0)
宇佐市	16 (0)	3 (0)	0 (0)	38 (0)	38 (0)	0 (0)	76 (0)
豊後大野市	26 (0)	0 (0)	0 (0)	27 (0)	1 (0)	0 (0)	28 (0)
由布市	8 (0)	0 (0)	0 (0)	28 (0)	0 (0)	0 (0)	28 (0)
国東市	37 (0)	4 (0)	0 (0)	18 (0)	18 (0)	0 (0)	36 (0)
市計	270 (0)	44 (0)	0 (0)	558 (0)	184 (0)	0 (0)	742 (0)
姫島村	16 (0)	0 (0)	0 (0)	2 (0)	0 (0)	0 (0)	2 (0)
日出町	8 (0)	0 (0)	0 (0)	15 (0)	0 (0)	0 (0)	15 (0)
九重町	4 (0)	4 (0)	0 (0)	10 (0)	10 (0)	0 (0)	20 (0)
玖珠町	8 (0)	1 (0)	0 (0)	20 (0)	20 (0)	0 (0)	40 (0)
町村計	36 (0)	5 (0)	0 (0)	47 (0)	30 (0)	0 (0)	77 (0)
県計	306 (0)	49 (0)	0 (0)	605 (0)	214 (0)	0 (0)	819 (0)

12 投票所事務従事者に関する調査

市町村名	期日前投票所			投票所				
	市町村選挙の 記 書	市町村の職員	その他	合計	市町村選挙の 記 書	市町村の職員	その他	合計
大分市	54	0	63	117	0	564	285	849
別府市	4	0	28	32	0	236	120	356
中津市	4	32	32	68	0	284	0	284
日田市	1	31	15	47	0	342	0	342
佐伯市	0	58	30	88	0	379	29	408
臼杵市	0	92	3	95	0	181	0	181
津久見市	0	73	13	86	0	72	19	91
竹田市	8	0	23	31	1	140	1	142
豊後高田市	0	122	9	131	0	124	0	124
杵築市	10	15	0	25	0	142	0	142
宇佐市	3	24	20	47	0	272	0	272
豊後大野市	23	113	52	188	0	167	0	167
由布市	0	82	4	86	0	161	0	161
国東市	8	170	6	184	0	120	0	120
市計	115	812	298	1,225	1	3,184	454	3,639
姫島村	1	43	0	44	1	19	0	20
日出町	12	19	13	44	0	101	0	101
九重町	4	3	1	8	0	70	3	73
玖珠町	5	17	3	25	0	76	0	76
町村計	22	82	17	121	1	266	3	270
県計	137	894	315	1,346	2	3,450	457	3,909

13 投票所施設における身体障がい者等対策に関する調査

市町村名	期日前投票所						合計	投票所						合計			
	入口に段差のあるもの			入口と同一フロアにないもの				入口に段差のあるもの			入口と同一フロアにないもの						
	簡易スロープ設置	人的介助	その他	措置なし	計	昇降機あり		人的介助	その他	措置なし	計	昇降機あり	人的介助		その他	措置なし	計
大分市	0	0	0	0	0	4	4	9	14	0	0	23	3	0	1	4	27
別府市	0	0	0	0	0	0	0	4	41	0	0	45	0	0	0	0	45
中津市	0	0	0	0	0	2	2	2	8	0	0	10	0	0	0	0	10
日田市	0	0	0	0	0	1	1	2	5	0	0	7	0	0	0	0	7
佐伯市	0	0	0	0	0	1	1	16	14	0	0	30	0	0	0	0	30
臼杵市	0	0	0	0	0	0	0	2	13	0	0	15	0	0	0	0	15
津久見市	0	2	0	0	0	2	2	0	5	0	0	5	0	0	0	0	5
竹田市	0	0	0	0	0	1	1	0	4	0	0	4	0	0	0	0	4
豊後高田市	0	0	0	0	0	0	0	3	2	0	0	5	0	0	0	0	5
杵築市	0	0	0	0	0	0	0	2	1	0	0	3	0	0	0	0	3
宇佐市	0	0	0	0	0	0	0	6	1	0	0	7	0	0	0	0	7
豊後大野市	0	0	0	0	0	0	0	9	3	0	0	12	0	0	0	0	12
由布市	0	0	0	0	0	1	1	0	1	0	0	1	0	0	0	0	1
国東市	0	0	0	0	0	0	0	3	5	0	0	8	0	0	0	0	8
市計	0	2	0	0	0	2	12	58	117	0	0	175	3	0	1	4	179
姫島村	0	0	0	0	0	0	0	0	1	0	0	1	0	0	0	0	1
日出町	0	0	0	0	0	0	0	4	2	0	0	6	0	0	0	0	6
九重町	0	0	0	0	0	1	1	1	0	0	0	1	1	0	0	1	2
玖珠町	0	0	0	0	0	0	0	2	12	0	0	14	0	0	0	0	14
町村計	0	0	0	0	0	1	1	7	15	0	0	22	1	0	0	1	23
県計	0	2	0	0	0	2	13	65	132	0	0	197	4	0	1	5	202

五 開票結果に関する調

1 得票数に関する調

(1) 選挙区

開票区名	候補者別得票数			得票数	有効投票数	無効投票数	投票総数	無効投票率	持ち帰りその他	投票者総数
	いそぎ 陽輔 (自由民主党)	あだち きよし (無所属)	牧原 慶一郎 (NHKから 国民を守る党)							
大 分 市	79,007	89,463	8,843	177,313	177,313	4,391	181,704	2.42	2	181,706
別 府 市	20,998	26,534	1,988	49,520	49,520	1,136	50,656	2.24	0	50,656
中 津 市	15,686	16,009	1,541	33,236	33,236	1,304	34,540	3.78	0	34,540
日 田 市	15,683	16,057	2,122	33,862	33,862	1,685	35,547	4.74	0	35,547
佐 伯 市	16,449	13,522	1,365	31,336	31,336	1,099	32,435	3.39	0	32,435
臼 杵 市	7,773	8,504	626	16,903	16,903	368	17,271	2.13	0	17,271
津 久 見 市	3,914	3,804	294	8,012	8,012	151	8,163	1.85	0	8,163
竹 田 市	4,766	4,833	253	9,852	9,852	278	10,130	2.74	0	10,130
豊後高田市	5,484	5,145	366	10,995	10,995	267	11,262	2.37	0	11,262
杵 築 市	6,110	6,294	433	12,837	12,837	303	13,140	2.31	0	13,140
宇 佐 市	11,065	11,893	873	23,831	23,831	702	24,533	2.86	0	24,533
豊後大野市	6,989	8,363	403	15,755	15,755	419	16,174	2.59	0	16,174
由 布 市	7,181	7,469	478	15,128	15,128	400	15,528	2.58	0	15,528
国 東 市	6,712	6,281	435	13,428	13,428	291	13,719	2.12	0	13,719
市 計	207,817	224,171	20,020	452,008	452,008	12,794	464,802	2.75	2	464,804
姫 島 村	1,144	204	27	1,375	1,375	40	1,415	2.83	0	1,415
日 出 町	5,264	6,357	538	12,159	12,159	222	12,381	1.79	0	12,381
九 重 町	1,974	2,052	85	4,111	4,111	145	4,256	3.41	0	4,256
玖 珠 町	3,299	3,369	239	6,907	6,907	208	7,115	2.92	0	7,115
町 村 計	11,681	11,982	889	24,552	24,552	615	25,167	2.44	0	25,167
県 計	219,498	236,153	20,909	476,560	476,560	13,409	489,969	2.74	2	489,971

(2) 比例代表

届出番号	政党等の名称	得票総数 [ア+イ]		政党等の得票総数 [ア]	名簿登載者(特定枠を除く)の得票総数 [イ]	開票内訳		票数
		得票率				(A)得票総数 [(a)+(b)]	(B)按分の際、切り捨てた票数	
1	日本共産党	29,822.602	6.29	24,349	5,473.602	(A)得票総数 [(a)+(b)]		474,361.837
2	自由民主党	177,652.861	37.45	98,917.666	78,735.195	(a)政党等の得票総数		258,298.891
3	オリーブの木	1,095.930	0.23	873	222.930	(b)名簿登載者(特定枠を除く)の得票総数		216,062.946
4	社会民主党	73,562.014	15.51	25,067	48,495.014	(B)按分の際、切り捨てた票数		0.163
5	公明党	57,821.969	12.19	19,356	38,465.969	(C)何れの政党等・名簿登載者にも属さない票数		0
6	国民民主党	31,499.518	6.64	17,227	14,272.518	(D)有効投票数 [(A)+(B)+(C)]		474,362
7	日本維新の会	23,634.431	4.98	18,720	4,914.431	(E)無効投票数		15,550
8	幸福実現党	2,416	0.51	1,994	422	(F)投票総数 [(D)+(E)]		489,912
9	立憲民主党	51,807.983	10.92	36,549	15,258.983	無効投票率 [(E)/(F)×100]		3.17
10	労働の解放をめざす労働者党	995.199	0.21	554.174	441.025	(G)持ち帰りその他		14
11	NHKから国民を守る党	6,874.932	1.45	5,648	1,226.932	投票者総数 [(F)+(G)]		489,926
12	安楽死制度を考える会	1,220	0.26	971	249			
13	れいわ新選組	15,958.398	3.36	8,073.051	7,885.347			
	合計	474,361.837	100.00	258,298.891	216,062.946			

市町村別得票数（政党別）

届出番号 政党等名 開票区名	1			2			3			4		
	日本共産党			自由民主党			オリーブの木			社会民主党		
	得票総数	政党等の 得票総数	名簿登録者（特定枠 を除く）の得票総数	得票総数	政党等の 得票総数	名簿登録者（特定枠 を除く）の得票総数	得票総数	政党等の 得票総数	名簿登録者（特定枠 を除く）の得票総数	得票総数	政党等の 得票総数	名簿登録者（特定枠 を除く）の得票総数
大分市	10,464.804	8,481	1,983.804	62,358.972	32,823.666	29,535.306	403.579	313	90.579	27,009	9,293	17,716
別府市	3,730.225	3,101	629.225	17,921.643	10,627	7,294.643	100.037	83	17.037	5,163	2,117	3,046
中津市	2,545.184	2,155	390.184	12,401.015	7,541	4,860.015	85.033	66	19.033	3,551	1,482	2,069
日田市	3,204.496	2,509	695.496	12,652.148	8,220	4,432.148	105.288	80	25.288	3,982	1,793	2,189
佐伯市	1,455.388	1,167	288.388	12,433.747	6,188	6,245.747	69.050	60	9.050	4,488	1,534	2,954
臼杵市	787.325	640	147.325	6,216.020	3,476	2,740.020	30.058	23	7.058	4,663	1,375	3,288
津久見市	453.893	370	83.893	3,383.927	1,671	1,712.927	20	16	4	1,775	538	1,237
竹田市	461.232	361	100.232	4,367.599	1,848	2,519.599	16	14	2	2,100.750	624	1,476.750
豊後高田市	834.548	700	134.548	4,423.003	2,790	1,633.003	29	23	6	1,619	447	1,172
杵築市	733.765	590	143.765	4,713.863	2,832	1,881.863	24	20	4	2,131	637	1,494
宇佐市	1,746.029	1,470	276.029	9,160.579	5,126	4,034.579	65.219	49	16.219	3,537.764	1,082	2,455.764
豊後大野市	800.715	668	132.715	6,474.195	3,276	3,198.195	25.333	23	2.333	3,709	1,218	2,491
由布市	725.124	579	146.124	6,104.798	3,401	2,703.798	27	20	7	2,916.500	832	2,084.500
国東市	640.091	518	122.091	5,379.340	3,183	2,196.340	37	32	5	2,760	676	2,084
市計	28,582.819	23,309	5,273.819	167,990.849	93,002.666	74,988.183	1,036.597	822	214.597	69,405.014	23,648	45,757.014
姫島村	27	24	3	912	574	338	0	0	0	23	14	9
日出町	766.118	651	115.118	4,508.072	2,769	1,739.072	30	25	5	1,873	667	1,206
九重町	178.592	149	29.592	1,532.725	884	648.725	8	7	1	850	293	557
玖珠町	268.073	216	52.073	2,709.215	1,688	1,021.215	21.333	19	2.333	1,411	445	966
町村計	1,239.783	1,040	199.783	9,662.012	5,915	3,747.012	59.333	51	8.333	4,157	1,419	2,738
県計	29,822.602	24,349	5,473.602	177,652.861	98,917.666	78,735.195	1,095.930	873	222.930	73,562.014	25,067	48,495.014

市町村別得票数（政党別）

開票区名	5			6			7			8		
	公明党			国民民主党			日本維新の会			幸福実現党		
	得票総数	政党等の得票総数	名簿登録者(特定枠を除く)の得票総数	得票総数	政党等の得票総数	名簿登録者(特定枠を除く)の得票総数	得票総数	政党等の得票総数	名簿登録者(特定枠を除く)の得票総数	得票総数	政党等の得票総数	名簿登録者(特定枠を除く)の得票総数
大分市	21,971,272	5,715	16,256,272	14,223,417	7,010	7,213,417	9,184,039	7,632	1,552,039	866	706	160
別府市	7,942,147	2,410	5,532,147	2,437,298	1,618	819,298	2,416	2,117	299	247	206	41
中津市	4,420,720	1,594	2,826,720	3,003,295	1,235	1,768,295	1,611,976	1,406	205,976	163	138	25
日田市	3,403,135	1,664	1,739,135	2,210,084	1,456	754,084	1,770,541	1,551	219,541	225	175	50
佐伯市	4,354,651	1,538	2,816,651	1,434,662	841	593,662	3,115	1,129	1,986	132	110	22
臼杵市	1,761,349	649	1,112,349	905,529	566	339,529	610	518	92	90	79	11
津久見市	749,157	279	470,157	421,857	278	143,857	286	242	44	25	18	7
竹田市	706,088	301	405,088	422,248	269	153,248	288	244	44	39	30	9
豊後高田市	1,428,167	584	844,167	532,490	361	171,490	403	363	40	30	27	3
杵築市	1,387,323	521	866,323	730,582	438	292,582	495	438	57	96	88	8
宇佐市	2,659,141	1,025	1,634,141	1,551,337	762	789,337	941	826	115	69	59	10
豊後大野市	1,262	578	684	764,585	516	248,585	453	392	61	104	92	12
由布市	1,617,094	598	1,019,094	826,180	521	305,180	576	512	64	76	63	13
国東市	1,345,071	645	700,071	668,492	431	237,492	527,875	480	47,875	71	65	6
市計	55,007,315	18,101	36,906,315	30,132,056	16,302	13,830,056	22,677,431	17,850	4,827,431	2,233	1,856	377
姫島村	242	147	95	48	38	10	36	34	2	1	1	0
日出町	1,299,155	517	782,155	761,940	496	265,940	521	477	44	48	39	9
九重町	510,062	249	261,062	225,522	152	73,522	146	131	15	40	34	6
玖珠町	763,437	342	421,437	332	239	93	254	228	26	94	64	30
町村計	2,814,654	1,255	1,559,654	1,367,462	925	442,462	957	870	87	183	138	45
県計	57,821,969	19,356	38,465,969	31,499,518	17,227	14,272,518	23,634,431	18,720	4,914,431	2,416	1,994	422

市町村別得票数（政党別）

届出番号 政党等名 開票区名	9			10			11			12		
	立憲民主党			労働の解放をめざす労働者党			NHKから国民を守る党			安楽死制度を考える会		
	得票総数	政党等の 得票総数	名簿登録者(特定枠 を除く)の得票総数	得票総数	政党等の 得票総数	名簿登録者(特定枠 を除く)の得票総数	得票総数	政党等の 得票総数	名簿登録者(特定枠 を除く)の得票総数	得票総数	政党等の 得票総数	名簿登録者(特定枠 を除く)の得票総数
大分市	20,126.338	15,134	4,992.338	306.634	166.609	140.025	3,069.195	2,482	587.195	497	395	102
別府市	6,094.105	4,546	1,548.105	94.666	55.666	39	778	627	151	155	123	32
中津市	3,840.040	2,666	1,174.040	87	45	42	528	433	95	87	76	11
日田市	3,737.267	2,682	1,055.267	118	61	57	461.228	384	77.228	103	71	32
佐伯市	2,676.040	1,754	922.040	59.666	38.666	21	328	283	45	69	56	13
臼杵市	1,138	831	307	42.400	19.400	23	147	127	20	28	25	3
津久見市	543.071	462	81.071	16	10	6	72.352	58	14.352	13	12	1
竹田市	957.259	559	398.259	25	14	11	71	59	12	9	6	3
豊後高田市	985.028	629	356.028	15	11	4	125	107	18	26	20	6
杵築市	1,880	878	1,002	24	15	9	162	125	37	22	17	5
宇佐市	2,848.787	1,827	1,021.787	75	37	38	330	267	63	59	43	16
豊後大野市	1,488.666	927	561.666	33.500	18.500	15	149	125	24	40	29	11
由布市	1,375.510	1,011	364.510	28	19	9	167	148	19	51	42	9
国東市	1,376.037	802	574.037	23.333	17.333	6	155	137	18	16	15	1
市計	49,066.148	34,708	14,358.148	948.199	528.174	420.025	6,542.775	5,362	1,180.775	1,175	930	245
姫島村	58	34	24	0	0	0	8	7	1	1	1	0
日出町	1,565	1,105	460	27	18	9	210	184	26	30	29	1
九重町	369.157	281	88.157	5	2	3	38.157	34	4.157	3	3	0
玖珠町	749.678	421	328.678	15	6	9	76	61	15	11	8	3
町村計	2,741.835	1,841	900.835	47	26	21	332.157	286	46.157	45	41	4
県計	51,807.983	36,549	15,258.983	995.199	554.174	441.025	6,874.932	5,648	1,226.932	1,220	971	249

市町村別得票数（政党別）

届出番号 13		れいわ新選組	
開票区名	得票総数	政党等の 得票総数	名簿登録者（特定幹 を除く）の得票総 数
		大分市	6,605,729
別府市	1,932,867	944	988,867
中津市	1,160,726	614	546,726
日田市	1,327,799	746,028	581,771
佐伯市	777,783	366	411,783
臼杵市	389,313	199	190,313
津久見市	173,731	104	69,731
竹田市	318,817	149	169,817
豊後高田市	306,757	159	147,757
杵築市	389,459	197	192,459
宇佐市	673,132	355	318,132
豊後大野市	359	183	176
由布市	532,788	275	257,788
国東市	308,753	152	156,753
市計	15,256,654	7,707,051	7,549,603
姫島村	10	4	6
日出町	413,709	216	197,709
九重町	128,777	76	52,777
玖珠町	149,258	70	79,258
町村計	701,744	366	335,744
県計	15,958,398	8,073,051	7,885,347

市町村別得票数（政党別） ※政党等の得票総数のうち、公選法第68条の3の規定により政党等の有効投票とみなされた投票の状況

届出番号 政党等名	2	10	13
	自由民主党	労働の解放を めざす労働者党	れいわ新選組
開票区名			
大分市	37,666	25,609	27,023
別府市	12	8,666	6
中津市	4	5	3
日田市	8	8	5,028
佐伯市	0	8,666	3
臼杵市	1	2,400	2
津久見市	1	2	2
竹田市	0	4	1
豊後高田市	1	1	1
杵築市	2	2	1
宇佐市	4	2	5
豊後大野市	2	1,500	0
由布市	3	1	0
国東市	3	3,333	1
市計	78,666	75,174	57,051
姫島村	0	0	0
日出町	2	5	0
九重町	1	0	1
玖珠町	0	0	0
町村計	3	5	1
県計	81,666	80,174	58,051

市町村別得票数（候補者別）

政党等の名称								
日本共産党	1	2	3	4	5	6	7	8
整理番号 名簿登載者名 開票区名	小池 晃	山下 よしき	紙 智子	井上 さとし	仁比 そうへい	梅村 さえこ	しいば かずゆき	青山 了介
大分市	682	359.101	33	128.239	418	10	37	17
別府市	194	106.097	5	47	123	6	13	6
中津市	131	44.745	5	31.125	98	4	11	1
日田市	195	113.309	9	71.902	162	7.304	23	5
佐伯市	83	57.534	2	31.090	42	1	7	0
臼杵市	38	26.470	0	8	33	3	6	0
津久見市	22	17.142	0	10.666	17	0	4	1
竹田市	24	29.151	0	3	19	1	3	1
豊後高田市	47	28.600	0	6.857	27	0	3	1
杵築市	49	38.594	0	7	18	1	4	1
宇佐市	95	51.047	2	24.387	40	0	7	2
豊後大野市	36	25.034	7	10.181	25	0	1	1
由布市	42	30	1	11	30	3	2	3
国東市	36	19.285	1	8	13	0	1	4
市計	1,674	946.109	65	398.447	1,065	36.304	122	43
姫島村	0	0	1	1	0	0	0	0
日出町	37	19	4	11	19	0	3	1
九重町	5	9.777	0	4.800	5	0	0	1
玖珠町	22	10	0	4	7	0	4	1
町村計	64	38.777	5	20.800	31	0	7	3
県計	1,738	984.886	70	419.247	1,096	36.304	129	46

市町村別得票数（候補者別）

政党等の名称	9	10	11	12	13	14	15	16
日本共産党								
整理番号	9	10	11	12	13	14	15	16
名簿登載者名 開票区名	有坂 ちひろ	伊藤 達也	伊藤 りち子	大野 聖美	鎌野 祥二	小久保 剛志	佐藤 ちひろ	島袋 恵祐
大分市	9	9,219	7,170	7	0	10	30,170	6
別府市	2	3,250	1,083	10	3	2	13,091	1
中津市	3	3	0	3	0	1	4,023	1
日田市	4	2	1	6	1	3	8,080	0
佐伯市	0	2,166	2,166	3	0	0	3,061	0
臼杵市	1	2,400	1,200	0	0	1	2	0
津久見市	0	0	0	1	0	0	1,013	0
竹田市	0	0	0	2	0	0	2,019	0
豊後高田市	0	2	1	1	0	0	1,028	1
杵築市	2	0	0	1	0	0	1,023	0
宇佐市	1	1	0	2	0	3	1,025	0
豊後大野市	0	4,500	0	1	0	0	5	0
由布市	1	0	0	4	0	0	3,030	0
国東市	2	1,666	5	0	1	0	1,012	0
市計	25	31,201	18,619	41	5	20	75,575	9
姫島村	0	1	0	0	0	0	0	0
日出町	1	0	0	1	0	0	2	0
九重町	0	0	0	1	0	0	1	0
玖珠町	0	0	0	0	0	0	1,006	0
町村計	1	1	0	2	0	0	4,006	0
県計	26	32,201	18,619	43	5	20	79,581	9

市町村別得票数（候補者別）

政党等の名称	17	18	19	20	21	22	23	24
日本共産党								
整理番号	17	18	19	20	21	22	23	24
名簿登載者名 開票区名	下奥 奈歩	住寄 聡美	田辺 健一	沼上 徳光	原 純子	藤本 友里	ふなやま 由美	まつざき 真琴
大分市	3	2	20	2	12	6	14	8
別府市	0	0	7	1	7	1	1	3
中津市	1	0	5	0	3	1	4	4
日田市	1	1	5	0	8	0	2	4
佐伯市	1	0	3	0	6	0	3	4
臼杵市	0	0	0	1	1	3	1	0
津久見市	0	0	1	0	1	1	1	0
竹田市	0	0	1	0	2	0	1	0
豊後高田市	0	0	1	0	1	1	1	0
杵築市	0	0	6	0	0	1	1	2
宇佐市	0	0	1	0	4	1	4	5
豊後大野市	0	0	2	0	0	1	0	0
由布市	0	0	1	0	1	0	0	1
国東市	0	0	2	0	1	1	0	0
市計	6	3	55	4	47	17	33	31
姫島村	0	0	0	0	0	0	0	0
日出町	0	0	2	0	2	0	0	0
九重町	0	0	1	0	0	0	0	0
玖珠町	0	0	0	0	1	0	0	0
町村計	0	0	3	0	3	0	0	0
県計	6	3	58	4	50	17	33	31

市町村別得票数（候補者別）

政党等の名称		25		26		合計（名簿登載者 （特定枠を除く） の得票総数）
日本共産党	整理番号	山本 千代子	山本 のりこ			
名簿登載者名 開票区名						
大分市		20.118	133.787			1,983.804
別府市		11.106	62.598			629.225
中津市		9.084	22.207			390.184
日田市		10.145	52.756			695.496
佐伯市		8.080	29.291			288.388
臼杵市		5.067	14.188			147.325
津久見市		2.024	4.048			83.893
竹田市		2.010	10.052			100.232
豊後高田市		2.011	9.052			134.548
杵築市		2.027	9.121			143.765
宇佐市		4.073	27.497			276.029
豊後大野市		4	10			132.715
由布市		2.014	11.080			146.124
国東市		8.041	17.087			122.091
市計		89.800	412.764			5,273.819
姫島村		0	0			3
日出町		3.027	10.091			115.118
九重町		0	1.015			29.592
玖珠町		0	2.067			52.073
町村計		3.027	13.173			199.783
県計		92.827	425.937			5,473.602

市町村別得票数（候補者別）

政党等の名称								
自由民主党								
整理番号 名簿登載者名 開票区名	1 三木 とおる	2 三浦 靖	3 赤池 まさあき	4 ありむら 治子	5 石田 まさひろ	6 糸川 まさあき	7 井上 よしゆき	8 えとう せいいち
大分市	-	-	426	271	796	74	184,268	16,858
別府市	-	-	100,806	82	209	24,193	47	3,560
中津市	-	-	72	47	163	44	51,875	1,653
日田市	-	-	92,884	54	364	12,115	62,097	1,114
佐伯市	-	-	47	31	451	16	25,909	3,283
臼杵市	-	-	34	22	61	14	10	1,451
津久見市	-	-	10	5	56	6	5,333	1,097
竹田市	-	-	14	15	38	2	4	1,357
豊後高田市	-	-	14	10	22	21	9,142	557
杵築市	-	-	24,545	19	47	20,454	16	720
宇佐市	-	-	43	33	84	8	38,612	1,040
豊後大野市	-	-	16	7	79	2	3,818	1,813
由布市	-	-	22	16	135	1	10	1,438
国東市	-	-	20,952	23	74	1,047	21	767
市計	-	-	937,187	635	2,579	245,809	489,054	36,708
姫島村	-	-	1	1	2	0	6	140
日出町	-	-	17	13	50	8	11	785
九重町	-	-	9	8	11	2	1,200	213
玖珠町	-	-	26	14	26	5	5	323
町村計	-	-	53	36	89	15	23,200	1,461
県計	-	-	990,187	671	2,668	260,809	512,254	38,169

市町村別得票数（候補者別）

政党等の名称	9	10	11	12	13	14	15	16
自由民主党								
整理番号	9	10	11	12	13	14	15	16
名簿登載者名 開票区名	小川 しんじ	おだち 源幸	かくた 充由	北村 経夫	木村 よしお	くま田 あつし	佐藤 のぶあき	佐藤 まさひさ
大分市	213,901	554	20	786	551,976	44	739,822	410,676
別府市	106,962	156	13	209	193	21	102,971	299,830
中津市	59,966	61	69,985	304	117	11	85,491	77,445
日田市	49,711	77	5	47	104,971	16	308,611	84,258
佐伯市	40,950	79	2	37	143	12	117,346	27,551
臼杵市	16,941	36	0	33	60	2	69,718	27,281
津久見市	6	13	0	7	15	0	141,917	4,054
竹田市	6	28	5	20	12	1	89,558	14,411
豊後高田市	7	20	2	51	26	3	38,579	35,363
杵築市	20	31	2	65	41	6	16,372	26,604
宇佐市	40,780	36	10	207	90	13	165,041	56,380
豊後大野市	16	34	3	33	34	3	85	18
由布市	15	29	4	59	57	5	24,244	70,714
国東市	17	31	3	114	44	4	60,750	16,200
市計	616,211	1,185	138,985	1,972	1,488,947	141	2,045,420	1,168,767
姫島村	0	0	1	9	2	0	0	2
日出町	24	18	0	63	50	5	22	45
九重町	10	8	1	10	12	4	40	31
玖珠町	10	12	1	23	19	2	32,203	122,777
町村計	44	38	3	105	83	11	94,203	200,777
県計	660,211	1,223	141,985	2,077	1,571,947	152	2,139,623	1,369,544

市町村別得票数（候補者別）

政党等の名称	17	18	19	20	21	22	23	24
自由民主党								
整理番号	17	18	19	20	21	22	23	24
名簿登載者名 開票区名	山東 昭子	田中 まさし	つげ 芳文	中田 宏	橋本 聖子	羽生田 たかし	ひが なつみ	本田 あきこ
大分市	149	795.552	855	118.402	404	534	306	769
別府市	101	175.603	366	34	136	182	126	214
中津市	44	91.816	583	30	103	160	140	128
日田市	34	132.758	544	23	66	135.482	70	117
佐伯市	31	125.905	606.887	15	26	131	78	168
臼杵市	9	69	130	10	34	134	44	49
津久見市	9	23	114	3	7	20.588	9	24
竹田市	8	29.600	513	1	7	11	21	10
豊後高田市	13	29.909	180	8	21	22	25	41
杵築市	13	37.822	231	4	11	56	13	41
宇佐市	28	104.684	661.918	30	42	59	59	111
豊後大野市	11	78.812	252	3	10	26	26	47
由布市	11	86.819	143	6	33	22	23	40
国東市	21	34.346	253	9	33	57	39	24
市計	482	1,815.626	5,432.805	294.402	933	1,550.070	979	1,783
姫島村	0	2	78	1	0	1	1	0
日出町	8	61.734	134.812	5	41	48	21	28
九重町	2	7.700	78	0	6	13.684	6	6
玖珠町	2	22	65	0	19	51	15	7
町村計	12	93.434	355.812	6	66	113.684	43	41
県計	494	1,909.060	5,788.617	300.402	999	1,663.754	1,022	1,824

市町村別得票数（候補者別）

政党等の名称	25	26	27	28	29	30	31	32
自由民主党								
整理番号	丸山 和也	水口 なおと	宮崎 まさお	宮本 しゅうじ	森本 勝也	山田 太郎	山田 としお	山本 左近
名簿登載者名 開票区名								
大分市	101	112	538	243	40	1,333.510	440.489	120.710
別府市	36	22	95	45	19	307.671	111.328	29.279
中津市	17	14	216	101	19	199	58.164	29.273
日田市	19	23	364	91	18	166.334	118.665	18.262
佐伯市	12	7	164	177	9	150.127	137.872	20.200
臼杵市	4	4	174	35	6	76	41	6.080
津久見市	3	3	37	2	3	28.595	19.404	3.036
竹田市	1	8	181	39	0	38.633	22.366	6.031
豊後高田市	5	31	330	23	0	38.542	32.457	2.011
杵築市	3	6	220	36	12	49.449	60.550	5.067
宇佐市	9	169	594	47	9	111.831	46.168	9.165
豊後大野市	3	1	311	123	3	56.434	62.151	14
由布市	9	8	178	86	5	86	34	3.021
国東市	6	24	195	128	2	48.396	73.603	9.046
市計	228	432	3,597	1,176	145	2,690.522	1,258.197	275.181
姫島村	0	8	2	48	0	2	28	0
日出町	7	2	70	51	3	69.683	32.816	3.027
九重町	0	6	56	34	5	11.536	31.463	9.142
玖珠町	3	3	54	58	5	34	38	7.235
町村計	10	19	182	191	13	117.219	130.279	19.404
県計	238	451	3,779	1,367	158	2,807.741	1,388.476	294.585

市町村別得票数（候補者別）

政党等の名称		33 和田 まさむね	合計（名簿登載者 （特定枠を除く） の得票総数）
自由民主党			
整理番号	名簿登載者名 開票区名		
	大分市	746	29,535,306
	別府市	170	7,294,643
	中津市	110	4,860,015
	日田市	100	4,432,148
	佐伯市	74	6,245,747
	臼杵市	78	2,740,020
	津久見市	38	1,712,927
	竹田市	17	2,519,599
	豊後高田市	15	1,633,003
	杵築市	28	1,881,863
	宇佐市	79	4,034,579
	豊後大野市	24	3,198,195
	由布市	44	2,703,798
	国東市	43	2,196,340
	市計	1,566	74,988,183
	姫島村	3	338
	日出町	42	1,739,072
	九重町	16	648,725
	玖珠町	17	1,021,215
	町村計	78	3,747,012
	県計	1,644	78,735,195

市町村別得票数（候補者別）

政党等の名称	1				2				3				4				合計（名簿登載者 （特定枠を除く） の得票総数）	
	整理番号	名簿登載者名	開票区名	名簿登載者名	開票区名	名簿登載者名	開票区名	名簿登載者名	開票区名	名簿登載者名	開票区名	名簿登載者名	開票区名	名簿登載者名	開票区名			
社会民主党																		
	1	吉田 ただとも		2	仲村 みお		3	大椿 ゆうこ		4	矢野 あつ子							
大分市	17,398		95	35	188													17,716
別府市	2,965		20	8	53													3,046
中津市	2,016		19	12	22													2,069
日田市	2,096		15	2	76													2,189
佐伯市	2,907		7	4	36													2,954
臼杵市	3,261		10	2	15													3,288
津久見市	1,229		2	0	6													1,237
竹田市	1,467		3,750	0	6													1,476.750
豊後高田市	1,150		4	1	17													1,172
杵築市	1,475		6	2	11													1,494
宇佐市	2,418		13,764	4	20													2,455.764
豊後大野市	2,471		7	0	13													2,491
由布市	2,072		2,500	0	10													2,084.500
国東市	2,071		5	0	8													2,084
市計	44,996		210,014	70	481													45,757.014
姫島村	9		0	0	0													9
日出町	1,191		3	3	9													1,206
九重町	552		1	1	3													557
玖珠町	956		1	0	9													966
町村計	2,708		5	4	21													2,738
県計	47,704		215,014	74	502													48,495.014

市町村別得票数（候補者別）

政党等の名称	公明党							
整理番号 名簿登載者名 開票区名	1 若松 かねしげ	2 平本 だいさく	3 新妻 ひでき	4 山本 かなえ	5 山本 ひろし	6 かわの 義博	7 塩田 ひろあき	8 高橋 次郎
大分市	137	31	22	108,639	176,633	15,667	11	15
別府市	48	13	10	42,405	77,742	5,302	2	3
中津市	32	6	2	27,254	48,452	2,689	2	2
日田市	37	15	3	33,480	45,655	1,572	0	3
佐伯市	26	8	7	24,240	41,411	2,693	1	0
臼杵市	9	3	5	8,107	18,242	1,063	1	1
津久見市	4	0	5	5,060	8,097	447	0	0
竹田市	5	0	0	10,052	7,036	382	0	0
豊後高田市	7	1	0	13,075	16,092	801	0	0
杵築市	13	2	2	5,067	19,256	819	2	2
宇佐市	7	4	0	28,515	34,626	1,536	3	2
豊後大野市	8	0	3	7	11	650	1	0
由布市	12	4	0	7,051	6,043	980	1	1
国東市	9	0	2	8,041	6,030	667	1	1
市計	354	87	61	327,986	516,315	35,268	25	30
姫島村	1	2	0	1	4	87	0	0
日出町	4	0	3	8,073	9,082	749	0	1
九重町	3	0	1	2,031	3,031	252	0	0
玖珠町	10	1	2	5,168	8,269	389	2	0
町村計	18	3	6	16,272	24,382	1,477	2	1
県計	372	90	67	344,258	540,697	36,745	27	31

市町村別得票数（候補者別）

政党等の名称	公明党															
整理番号	9	10	11	12	13	14	15	16								
名簿登載者名 開票区名	塩崎 剛	村中 克也	角田 健一郎	西田 義光	国分 隆作	竹島 正人	坂本 道心	藤井 伸城								
大分市	16	9	5	8	5	6	12	13								
別府市	10	0	3	3	1	2	2	4								
中津市	6	0	1,014	1	1	0	2	3								
日田市	4	2	2	3	3	2	10	1								
佐伯市	2	1	1	2	0	3	2	3								
臼杵市	1	1	0	1	0	1	0	0								
津久見市	0	0	0	0	0	0	0	0								
竹田市	1	0	0	0	0	0	0	0								
豊後高田市	5	0	0	0	0	0	0	1								
杵築市	0	0	0	2	0	0	0	0								
宇佐市	5	2	1	1	0	3	1	2								
豊後大野市	0	0	0	2	0	0	1	1								
由布市	0	0	0	0	0	1	2	1								
国東市	1	1	0	1	0	1	1	0								
市計	51	16	13,014	24	10	19	33	29								
姫島村	0	0	0	0	0	0	0	0								
日出町	1	0	0	1	0	1	2	0								
九重町	0	0	0	0	0	0	0	0								
玖珠町	0	0	1	1	0	0	0	2								
町村計	1	0	1	2	0	1	2	2								
県計	52	16	14,014	26	10	20	35	31								

市町村別得票数（候補者別）

政党等の名称		公明党	
整理番号	17	合計（名簿登録者 （特定枠を除く） の得票総数）	
名簿登録者名 開票区名	奈良 直記		
大分市	14	16,256.272	
別府市	9	5,532.147	
中津市	4	2,826.720	
日田市	3	1,739.135	
佐伯市	2	2,816.651	
臼杵市	0	1,112.349	
津久見市	1	470.157	
竹田市	0	405.088	
豊後高田市	0	844.167	
杵築市	0	866.323	
宇佐市	4	1,634.141	
豊後大野市	0	684	
由布市	4	1,019.094	
国東市	1	700.071	
市計	42	36,906.315	
姫島村	0	95	
日出町	3	782.155	
九重町	0	261.062	
玖珠町	0	421.437	
町村計	3	1,559.654	
県計	45	38,465.969	

市町村別得票数（候補者別）

政党等の名称								
国民民主党								
整理番号	1	2	3	4	5	6	7	8
名簿登載者名 開票区名	石上 としお	いそざき 哲史	大島 九州男	小山田 つね子	酒井 リョースケ	鈴木 覚	田中 ひさや	田村 まみ
大分市	947	779	376	20	11	8,072	1,825,447	1,499
別府市	104	179	142	3	2	2	43,396	161
中津市	294,835	807	248	9	3	1,023	71,183	161
日田市	60	185	45	2	1	2,153	169,241	86
佐伯市	54	99	138	5	1	1	28,094	164
臼杵市	65	54	16	0	2	0	69	62
津久見市	31	20	6	0	0	0	30	23
竹田市	22	47	13	0	2	0	7,400	20
豊後高田市	20	87	8	0	1	0	17,090	20
杵築市	55	64	84	2	1	0	8,177	40
宇佐市	73	521	63	1	1	0	12,315	38
豊後大野市	46,433	38	16	1	0	1	18,187	57
由布市	24	51	38	1	2	0	19,180	85
国東市	35	41	102	0	0	1,125	16,653	5
市計	1,831,268	2,972	1,295	44	27	16,373	2,335,363	2,421
姫島村	3	4	1	0	0	0	0	0
日出町	32,500	53	78	0	0	0	22,265	36
九重町	3	17	6	0	0	0	3,300	3
玖珠町	6	28	5	0	0	0	9	1
町村計	44,500	102	90	0	0	0	34,565	40
県計	1,875,768	3,074	1,385	44	27	16,373	2,369,928	2,461

市町村別得票数（候補者別）

政党等の名称		9	10	11	12	13	14	合計（名簿登載者 （特定枠を除く） の得票総数）
国民民主党	中沢 健	浜野 よしふみ	ひめい ゆみこ	藤川 たけと	円 より子	山下 ようこ		
整理番号	名簿登載者名 開票区名							
大分市		7	1,512	50	7	61	110,898	7,213,417
別府市		1	115	22	0	14	30,902	819,298
中津市		0	126	14	1	11	21,254	1,768,295
日田市		0	138	21	2	6	36,690	754,084
佐伯市		0	71,103	3	0	3	26,465	593,662
臼杵市		0	55	1	1	5	9,529	339,529
津久見市		0	22	1	0	4	6,857	143,857
竹田市		0	31	1	0	2	7,848	153,248
豊後高田市		0	10	3	0	1	4,400	171,490
杵築市		1	27	5	0	2	3,405	292,582
宇佐市		0	51,070	6	1	6	15,952	789,337
豊後大野市		0	58	3	0	2	7,965	248,585
由布市		1	71	1	0	4	8	305,180
国東市		1	18	3	0	4	10,714	237,492
市計		11	2,305,173	134	12	125	300,879	13,830,056
姫島村		0	0	2	0	0	0	10
日出町		0	29,175	0	2	3	10	265,940
九重町		0	40	0	0	0	1,222	73,522
玖珠町		3	32	2	0	0	7	93
町村計		3	101,175	4	2	3	18,222	442,462
県計		14	2,406,348	138	14	128	319,101	14,272,518

市町村別得票数（候補者別）

政党等の名称								
日本維新の会	1	2	3	4	5	6	7	8
整理番号 名簿登載者名 開票区名	むろい 邦彦	藤巻 健史	山口 かずゆき	鈴木 宗男	梅村 さとし	しばた 巧	空本 せいき	あらき 大樹
大分市	175	89	104	214,927	27,112	60	12	62
別府市	46	20	35	66	8	19	0	5
中津市	28	16	26	41,976	2	15	1	6
日田市	46	7	20	25,846	16,695	14	0	6
佐伯市	24	10	17	24	1	12	0	4
臼杵市	9	1	8	7	2	7	1	3
津久見市	4	0	4	13	0	1	0	0
竹田市	4	0	9	4	2	4	0	2
豊後高田市	10	1	3	9	0	3	1	1
杵築市	6	0	5	12	1	4	0	0
宇佐市	7	6	12	40	0	9	2	0
豊後大野市	7	5	3	12	2	3	1	2
由布市	7	6	4	15	1	5	0	1
国東市	8	0	8	7,875	0	4	0	1
市計	381	161	258	492,624	62,807	160	18	93
姫島村	0	1	0	0	0	0	0	0
日出町	2	2	7	14	0	2	0	0
九重町	4	0	3	3	0	1	0	0
玖珠町	2	0	5	7	0	1	0	1
町村計	8	3	15	24	0	4	0	1
県計	389	164	273	516,624	62,807	164	18	94

市町村別得票数（候補者別）

政党等の名称		9	10	11	12	13	14	合計（名簿登載者 （特定枠を除く） の得票総数）
整理番号	名簿登載者名 開票区名	いわぶち 美智子	奥田 まり	くしだ 久子	くわはら くみこ	森口 あゆみ	やながせ 裕文	
大分市		14	36	58	614	42	44	1,552,039
別府市		0	3	18	56	14	9	299
中津市		3	1	14	29	14	9	205,976
日田市		14	8	17	31	7	7	219,541
佐伯市		1	3	8	1,875	5	2	1,986
臼杵市		2	3	6	32	0	11	92
津久見市		0	1	3	17	1	0	44
竹田市		1	1	5	7	3	2	44
豊後高田市		0	0	2	7	1	2	40
杵築市		0	3	8	10	5	3	57
宇佐市		0	3	13	12	5	6	115
豊後大野市		0	1	5	15	3	2	61
由布市		1	0	3	15	2	4	64
国東市		1	3	4	7	3	1	47,875
市計		37	66	164	2,727	105	102	4,827,431
姫島村		0	0	0	0	1	0	2
日出町		0	4	4	8	0	1	44
九重町		1	0	1	0	2	0	15
玖珠町		2	0	4	1	3	0	26
町村計		3	4	9	9	6	1	87
県計		40	70	173	2,736	111	103	4,914,431

市町村別得票数（候補者別）

政党等の名称		3			合計（名簿登載者 （特定枠を除く） の得票総数）
整理番号	1	2	3		
幸福実現党	積りょうこ	松島ひろのり	及川幸久		
名簿登載者名 開票区名					
大分市	137	11	12		160
別府市	36	1	4		41
中津市	23	1	1		25
日田市	48	0	2		50
佐伯市	18	1	3		22
臼杵市	11	0	0		11
津久見市	7	0	0		7
竹田市	9	0	0		9
豊後高田市	1	1	1		3
杵築市	5	1	2		8
宇佐市	7	3	0		10
豊後大野市	11	1	0		12
由布市	9	1	3		13
国東市	2	2	2		6
市計	324	23	30		377
姫島村	0	0	0		0
日出町	6	0	3		9
九重町	5	0	1		6
玖珠町	29	0	1		30
町村計	40	0	5		45
県計	364	23	35		422

市町村別得票数（候補者別）

政党等の名称								
立憲民主党								
整理番号	1	2	3	4	5	6	7	8
名簿登載者名 開票区名	石川 大我	市井 紗耶香	今泉 まお	奥村 まさよし	小沢 まさひと	おしどり マコ	おまた 一平	川田 龍平
大分市	237	153	23	69	741	88	160	200
別府市	48	43	9	11	277	29	131	67
中津市	27	23	4	16	140	23	12	28
日田市	40	26,928	5	7	214	22	4	17
佐伯市	14	22	3	6	143	18	2	14
臼杵市	5	9	1	2	61	4	6	6
津久見市	7	1	1	2	21	2	2	5
竹田市	10	2	0	2	108	4	4	1
豊後高田市	6	1	1	2	43	4	15	1
杵築市	13	2	0	7	73	6	683	5
宇佐市	29	7	4	7	130	13	11	16
豊後大野市	13	8	0	2	138	3	9	11
由布市	10	6	2	5	59	16	11	8
国東市	11	5	0	6	67	10	90	6
市計	470	308,928	53	144	2,215	242	1,140	385
姫島村	0	0	0	0	10	0	0	0
日出町	13	12	3	1	62	6	81	10
九重町	0	2	0	0	25	1	0	2
玖珠町	3	6	1	1	61	4	4	3
町村計	16	20	4	2	158	11	85	15
県計	486	328,928	57	146	2,373	253	1,225	400

市町村別得票数（候補者別）

政党等の名称	9	10	11	12	13	14	15	16
立憲民主党	岸 まきこ	斉藤 りえ	佐藤 かおり	しおみ 俊次	白沢 みき	須藤 元気	中村 ゆきこ	深貝 とおる
整理番号	22	38	58.329	17	15.333	231	9	8
名簿登載者名 開票区名	13	15	15.105	2	6	68	7	1
大分市	21	3	7.040	1	2	28	3	0
別府市	13	5	5.050	0	3	30	5	1
中津市	3	3	2.040	0	3	26	3	0
日田市	1	1	0	2	1	8	0	2
佐伯市	0	1	1.013	0	0	1	0	0
臼杵市	1	0	1.009	1	0	2	1.250	0
津久見市	1	0	1.028	1	1	6	3	0
竹田市	2	1	0	1	0	14	0	0
豊後高田市	6	5	22.552	1	3	25	4.235	0
杵築市	3	4	2	0	1	9	2	0
宇佐市	3	2	1.010	2	1	11	2.500	1
豊後大野市	3	4	3.037	2	0	7	1	0
由布市	92	82	119.213	30	36.333	466	40.985	13
国東市	0	0	0	0	0	0	0	0
市計	0	4	1	0	3	13	1	0
姫島村	0	0	1	0	0	0	0	0
日出町	0	0	1	0	0	0	0	0
九重町	1	2	2.012	0	1	2	1	0
玖珠町	1	6	4.012	0	4	15	2	0
町村計	93	88	123.225	30	40.333	481	42.985	13
県計								

市町村別得票数（候補者別）

政党等の名称		17	18	19	20	21	22	合計（名簿登載者 （特定枠を除く） の得票総数）
立憲民主党	整理番号	ふじた 幸久	まの さとし	みずおか 俊一	もりや たかし	吉川 さおり	若林 ともこ	
	名簿登載者名 開票区名							
大分市		36	38,158	1,701	294	812	41,518	4,992,338
別府市		9	8	487	119	175	8	1,548,105
中津市		2	7	693	24	105	5	1,174,040
日田市		12	12	420	81,289	122	10	1,055,267
佐伯市		5	5	448	86	114	2	922,040
臼杵市		3	1	120	15	53	6	307
津久見市		0	2	22	2,058	11	0	81,071
竹田市		1	1	219	7	29	4	398,259
豊後高田市		2	3	219	10	35	1	356,028
杵築市		2	4	119	8	62	0	1,002
宇佐市		4	8	609	11	101	5	1,021,787
豊後大野市		3	3	242	15	91	2,666	561,666
由布市		7	3	157	16	40	1	364,510
国東市		2	8	284	17	46	2	574,037
市計		88	103,158	5,740	705,347	1,796	88,184	14,358,148
姫島村		0	0	13	0	1	0	24
日出町		7	3	175	25	36	4	460
九重町		2	1	40	3,157	11	0	88,157
玖珠町		0	1	196	9	28	2,666	328,678
町村計		9	5	424	37,157	76	6,666	900,835
県計		97	108,158	6,164	742,504	1,872	94,850	15,258,983

市町村別得票数（候補者別）

政党等の名称 労働の解放を めざす労働者党	整理番号				合計（名簿登載者 （特定枠を除く） の得票総数）
	1 伊藤 恵子	2 林 ひろよし	3 菊池 里志	4 吉村 ふみお	
名簿登載者名 開票区名					
大分市	-	110	6.025	24	140.025
別府市	-	33	1	5	39
中津市	-	29	2	11	42
日田市	-	44	3	10	57
佐伯市	-	16	0	5	21
臼杵市	-	20	0	3	23
津久見市	-	5	0	1	6
竹田市	-	10	1	0	11
豊後高田市	-	3	0	1	4
杵築市	-	9	0	0	9
宇佐市	-	35	0	3	38
豊後大野市	-	10	3	2	15
由布市	-	6	0	3	9
国東市	-	5	0	1	6
市計	-	335	16.025	69	420.025
姫島村	-	0	0	0	0
日出町	-	8	0	1	9
九重町	-	3	0	0	3
玖珠町	-	7	0	2	9
町村計	-	18	0	3	21
県計	-	353	16.025	72	441.025

市町村別得票数（候補者別）

政党等の名称 NHKから 国民を守る党	政党等の名称				立花 孝志	浜田 聡	岡本 介伸	4		合計（名簿登載者 （特定枠を除く） の得票総数）
	整理番号	1	2	3				熊丸 英治		
名簿登載者名 開票区名										
大分市		514	47.195	14	12				587.195	
別府市		127	10	6	8				151	
中津市		88	5	2	0				95	
日田市		64.228	9	3	1				77.228	
佐伯市		40	4	1	0				45	
臼杵市		16	4	0	0				20	
津久見市		12.352	2	0	0				14.352	
竹田市		10	0	1	1				12	
豊後高田市		14	1	2	1				18	
杵築市		31	2	2	2				37	
宇佐市		56	4	1	2				63	
豊後大野市		21	1	1	1				24	
由布市		19	0	0	0				19	
国東市		16	1	1	0				18	
市計		1,028.580	90.195	34	28				1,180.775	
姫島村		0	1	0	0				1	
日出町		23	2	1	0				26	
九重町		3.157	1	0	0				4.157	
玖珠町		15	0	0	0				15	
町村計		41.157	4	1	0				46.157	
県計		1,069.737	94.195	35	28				1,226.932	

市町村別得票数（候補者別）

政党等の名称 安楽死制度を 考える会	整理番号 名簿登載者名 開票区名	1		合計（名簿登載者 （特定枠を除く） の得票総数）
		佐野	秀光	
	大分市	102		102
	別府市	32		32
	中津市	11		11
	日田市	32		32
	佐伯市	13		13
	臼杵市	3		3
	津久見市	1		1
	竹田市	3		3
	豊後高田市	6		6
	杵築市	5		5
	宇佐市	16		16
	豊後大野市	11		11
	由布市	9		9
	国東市	1		1
	市計	245		245
	姫島村	0		0
	日出町	1		1
	九重町	0		0
	玖珠町	3		3
	町村計	4		4
	県計	249		249

市町村別得票数（候補者別）

政党等の名称								
れいわ新選組								
整理番号 名簿記載者名 開票区名	1 ふなご	2 木村 英子	3 山本 太郎	4 はすいけ 透	5 やすとみ 歩	6 三井 よしふみ	7 辻村 ちひろ	8 大西 つねき
大分市	-	-	3,176.706	45	29	20	14	41
別府市	-	-	927.867	17	17	11	1	11
中津市	-	-	505.726	13	7	2	0	17
日田市	-	-	536.700	8	7	7	4	17
佐伯市	-	-	379.775	11	3	6.008	4	6
臼杵市	-	-	174.313	4	4	1	0	5
津久見市	-	-	60.731	4	0	1	2	2
竹田市	-	-	157.817	1	7	0	0	2
豊後高田市	-	-	131.757	2	3	1	2	5
杵築市	-	-	184.459	3	1	0	1	2
宇佐市	-	-	283.121	6	11	8.011	1	4
豊後大野市	-	-	163	3	1	2	1	6
由布市	-	-	246.788	2	6	0	1	0
国東市	-	-	147.753	3	1	0	2	2
市計	-	-	7,076.513	122	97	59.019	33	120
姫島村	-	-	4	2	0	0	0	0
日出町	-	-	186.697	2	1	2.012	0	4
九重町	-	-	49.777	1	1	0	1	0
玖珠町	-	-	69.258	2	1	1	0	6
町村計	-	-	309.732	7	3	3.012	1	10
県計	-	-	7,386.245	129	100	62.031	34	130

市町村別得票数（候補者別）

政党等の名称	整理番号	9		合計（名簿登載者 （特定枠を除く） の得票総数）
		名簿登載者名 開票区名	渡辺 てる子	
れいわ新選組				
大分市			16	3,341.706
別府市			4	988.867
中津市			2	546.726
日田市			2,071	581.771
佐伯市			2	411.783
臼杵市			2	190.313
津久見市			0	69.731
竹田市			2	169.817
豊後高田市			3	147.757
杵築市			1	192.459
宇佐市			5	318.132
豊後大野市			0	176
由布市			2	257.788
国東市			1	156.753
市計			42.071	7,549.603
姫島村			0	6
日出町			2	197.709
九重町			0	52.777
玖珠町			0	79.258
町村計			2	335.744
県計			44.071	7,885.347

市町村別得票数（候補者別） ※政党等の得票総数のうち、公選法第68条の3の規定により政党等の有効投票とみなされた投票の状況

政党等の名称	1		2		優先的に当選人となるべき候補者への投票数
	三木	とおる	三浦	靖	
自由民主党					
整理番号	30.666	7			37.666
名簿登載者名					
開票区名					
大分市	11	2	8	0	0
別府市	2	8	0	0	1
中津市	0	0	1	0	1
日田市	1	0	0	0	0
佐伯市	0	1	0	0	0
臼杵市	1	0	0	0	0
津久見市	0	0	0	0	0
竹田市	1	2	3	1	2
豊後高田市	2	3	1	1	2
杵築市	3	1	1	1	3
宇佐市	1	2	2	1	3
豊後大野市	2	2	63.666	15	78.666
由布市	0	0	0	0	0
国東市	0	1	0	2	2
市計	64.666	17	81.666		
姫島村					
日出町					
九重町					
玖珠町					
町村計	1	2	3		
県計	64.666	17	81.666		

市町村別得票数（候補者別） ※政党等の得票総数のうち、公選法第68条の3の規定により政党等の有効投票とみなされた投票の状況

政党等の名称 労働の解放を めざす労働者党	整理番号 名簿登載者名 開票区名	1		優先的に当選人と なるべき候補者へ の投票数
		伊藤 恵子		
	大分市	25.609		25.609
	別府市	8.666		8.666
	中津市	5		5
	日田市	8		8
	佐伯市	8.666		8.666
	臼杵市	2.400		2.400
	津久見市	2		2
	竹田市	4		4
	豊後高田市	1		1
	杵築市	2		2
	宇佐市	2		2
	豊後大野市	1.500		1.500
	由布市	1		1
	国東市	3.333		3.333
	市計	75.174		75.174
	姫島村	0		0
	日出町	5		5
	九重町	0		0
	玖珠町	0		0
	町村計	5		5
	県計	80.174		80.174

市町村別得票数（候補者別） ※政党等の得票総数のうち、公選法第68条の3の規定により政党等の有効投票とみなされた投票の状況

政党等の名称 れいわ新選組	整理番号		優先的に当選人と なるべき候補者へ の投票数
	1 ふなご やすひこ	2 木村 英子	
名簿登載者名 開票区名			
大分市	14	13,023	27,023
別府市	3	3	6
中津市	2	1	3
日田市	2	3,028	5,028
佐伯市	0	3	3
臼杵市	0	2	2
津久見市	1	1	2
竹田市	0	1	1
豊後高田市	1	0	1
杵築市	0	1	1
宇佐市	4	1	5
豊後大野市	0	0	0
由布市	0	0	0
国東市	1	0	1
市計	28	29,051	57,051
姫島村	0	0	0
日出町	0	0	0
九重町	0	1	1
玖珠町	0	0	0
町村計	0	1	1
県計	28	30,051	58,051

参議院比例代表選出議員選挙 開票結果 (開票区別投票総数)

開票区名	得票総数(A) [(a)+(b)]	政党等の 得票総数 (a)	名簿登載者 (特定枠を除く) の得票総数 (b)	按分の際切り 捨てた票数 (B)	何れの政党等・ 名簿登載者にも 属さない票数 (C)	有効投票数(D) [(A)+(B)+(C)]	無効投票数 (E)	投票総数(F) [(D)+(E)]	無効投票率 [(E)/(F)×100]	持ち帰り その他 (G)	投票者総数 [(F)+(G)]
大分市	177,085.979	93,415.298	83,670.681	0.021	0	177,086	4,603	181,689	2.53	2	181,691
別府市	49,011.988	28,574.666	20,437.322	0.012	0	49,012	1,632	50,644	3.22	8	50,652
中津市	33,483.989	19,451	14,032.989	0.011	0	33,484	1,056	34,540	3.06	2	34,542
日田市	33,299.986	21,392.028	11,907.958	0.014	0	33,300	2,235	35,535	6.29	1	35,536
佐伯市	31,392.987	15,064.666	16,328.321	0.013	0	31,393	1,038	32,431	3.20	2	32,433
臼杵市	16,807.994	8,527.400	8,280.594	0.006	0	16,808	463	17,271	2.68	0	17,271
津久見市	7,932.988	4,058	3,874.988	0.012	0	7,933	228	8,161	2.79	1	8,162
竹田市	9,781.993	4,478	5,303.993	0.007	0	9,782	348	10,130	3.44	0	10,130
豊後高田市	10,756.993	6,221	4,535.993	0.007	0	10,757	506	11,263	4.49	△1	11,262
杵築市	12,788.992	6,796	5,992.992	0.008	0	12,789	348	13,137	2.65	0	13,137
宇佐市	23,715.988	12,928	10,787.988	0.012	0	23,716	814	24,530	3.32	0	24,530
豊後大野市	15,662.994	8,045.500	7,617.494	0.006	0	15,663	508	16,171	3.14	0	16,171
由布市	15,022.994	8,021	7,001.994	0.006	0	15,023	501	15,524	3.23	0	15,524
国東市	13,307.992	7,153.333	6,154.659	0.008	0	13,308	410	13,718	2.99	0	13,718
市計	450,053.857	244,125.891	205,927.966	0.143	0	450,054	14,690	464,744	3.16	15	464,759
姫島村	1,366	878	488	0	0	1,366	49	1,415	3.46	0	1,415
日出町	12,052.994	7,193	4,859.994	0.006	0	12,053	329	12,382	2.66	△1	12,381
九重町	4,034.992	2,295	1,739.992	0.008	0	4,035	222	4,257	5.21	0	4,257
玖珠町	6,853.994	3,807	3,046.994	0.006	0	6,854	260	7,114	3.65	0	7,114
町村計	24,307.980	14,173	10,134.980	0.020	0	24,308	860	25,168	3.42	△1	25,167
県計	474,361.837	258,298.891	216,062.946	0.163	0	474,362	15,550	489,912	3.17	14	489,926

2 有効投票に関する調

(1) 選挙区

市町村名	法第68条の2第1項以外の投票数 (A)	法第68条の2第4項によってあん分した投票数					いずれの候補者にも属しない票数 (C)	合計 (A)+(B)+(C)
		あん分した投票数 (B)	左記の内訳					
			氏名を記載したもの	氏を記載したもの	名を記載したもの	その他		
大分市	177,313	0	0	0	0	0	0	177,313
別府市	49,520	0	0	0	0	0	0	49,520
中津市	33,236	0	0	0	0	0	0	33,236
日田市	33,862	0	0	0	0	0	0	33,862
佐伯市	31,336	0	0	0	0	0	0	31,336
臼杵市	16,903	0	0	0	0	0	0	16,903
津久見市	8,012	0	0	0	0	0	0	8,012
竹田市	9,852	0	0	0	0	0	0	9,852
豊後高田市	10,995	0	0	0	0	0	0	10,995
杵築市	12,837	0	0	0	0	0	0	12,837
宇佐市	23,831	0	0	0	0	0	0	23,831
豊後大野市	15,755	0	0	0	0	0	0	15,755
由布市	15,128	0	0	0	0	0	0	15,128
国東市	13,428	0	0	0	0	0	0	13,428
市計	452,008	0	0	0	0	0	0	452,008
姫島村	1,375	0	0	0	0	0	0	1,375
日出町	12,159	0	0	0	0	0	0	12,159
九重町	4,111	0	0	0	0	0	0	4,111
玖珠町	6,907	0	0	0	0	0	0	6,907
町村計	24,552	0	0	0	0	0	0	24,552
県計	476,560	0	0	0	0	0	0	476,560

(2) 比例代表

都道府県	法第68条の2第3項以外の投票数 (A)	法第68条の2第5項によってあん分した投票数						いずれの名簿登載者又は政党等にも属さない票数 (C)	合計 (A)+(B)+(C)	
		あん分した投票数 (B)	左記の内訳							
			名簿登載者の氏名を記載したもの	名簿登載者の氏を記載したもの	名簿登載者の名を記載したもの	政党等の名称を記載したもの	政党等の略称を記載したもの			その他
大分市	176,986	100	0	97	2	0	0	1	0	177,086
別府市	48,978	34	0	33	1	0	0	0	0	49,012
中津市	33,457	27	0	26	1	0	0	0	0	33,484
日田市	33,244	56	0	54	2	0	0	0	0	33,300
佐伯市	31,356	37	0	37	0	0	0	0	0	31,393
臼杵市	16,798	10	0	10	0	0	0	0	0	16,808
津久見市	7,924	9	0	8	1	0	0	0	0	7,933
竹田市	9,768	14	0	14	0	0	0	0	0	9,782
豊後高田市	10,741	16	0	16	0	0	0	0	0	10,757
杵築市	12,776	13	0	12	1	0	0	0	0	12,789
宇佐市	23,686	30	0	29	1	0	0	0	0	23,716
豊後大野市	15,647	16	0	15	1	0	0	0	0	15,663
由布市	15,015	8	0	8	0	0	0	0	0	15,023
国東市	13,294	14	0	13	1	0	0	0	0	13,308
市計	449,670	384	0	372	11	0	0	1	0	450,054
姫島村	1,366	0	0	0	0	0	0	0	0	1,366
日出町	12,046	7	0	5	2	0	0	0	0	12,053
九重町	4,025	10	0	8	2	0	0	0	0	4,035
玖珠町	6,847	7	0	7	0	0	0	0	0	6,854
町村計	24,284	24	0	20	4	0	0	0	0	24,308
県計	473,954	408	0	392	15	0	0	1	0	474,362

3 無効投票に関する調査

(1) 選挙区

市町村名	所定の用紙を用いないもの	候補者でない者又は候補者となることができない者の氏名を記載したもの	2人以上の候補者の氏名を記載したもの	被選挙権のない候補者の氏名を記載したもの	候補者の氏名のほか他事を記載したもの	候補者の氏名を白書しないもの	候補者の何人かを記載したかを確認しがた	白紙投票	単に雑事を記載したもの	単に記号、符号を記載したもの	合計
大分市	0	773	4	0	57	0	541	1,973	443	600	4,391
別府市	0	253	19	0	3	0	7	487	230	137	1,136
中津市	0	407	18	0	6	0	14	447	284	128	1,304
日田市	0	495	3	0	7	0	7	857	231	85	1,685
佐伯市	0	367	7	0	41	0	7	379	52	246	1,099
臼杵市	0	118	15	0	7	0	0	120	95	13	368
津久見市	0	0	0	0	0	0	44	73	25	9	151
竹田市	0	101	14	0	0	0	28	83	23	29	278
豊後高田市	0	67	0	0	1	0	18	100	51	30	267
杵築市	0	102	0	0	0	0	4	82	74	41	303
宇佐市	0	243	1	0	4	0	11	247	134	62	702
豊後大野市	0	159	0	0	0	0	51	145	50	14	419
由布市	0	97	8	0	5	0	0	183	77	30	400
国東市	0	90	1	0	0	0	43	88	36	33	291
市計	0	3,272	90	0	131	0	775	5,264	1,805	1,457	12,794
姫島村	0	10	0	0	1	0	10	12	7	0	40
日出町	0	0	0	0	0	0	0	94	110	18	222
九重町	0	72	2	0	0	0	0	46	17	8	145
玖珠町	0	55	0	0	1	0	0	79	58	15	208
町村計	0	137	2	0	2	0	10	231	192	41	615
県計	0	3,409	92	0	133	0	785	5,495	1,997	1,498	13,409

4 開票所に使用した施設に関する調

市町村名	開票所数	左記の内容の容										借上料を 要した 開票所数	
		市役所 町村役場	支所 出張所	学 校 幼稚園	公会堂	公民館	体育館 (学校以外のもの)	集会施設	左記以外の 公共施設	その他	計		
大 分 市	1	0	0	0	0	0	1	0	0	0	0	1	1
別 府 市	1	0	0	0	0	0	1	0	0	0	0	0	0
中 津 市	1	0	0	0	0	0	1	0	0	0	0	0	0
日 田 市	1	0	0	0	0	0	1	0	0	0	0	0	0
佐 伯 市	1	0	0	0	0	0	1	0	0	0	0	0	0
臼 杵 市	1	0	0	0	0	0	1	0	0	0	0	0	0
津 久 見 市	1	0	0	0	0	0	1	0	0	0	0	0	0
竹 田 市	1	0	0	0	0	0	0	0	0	1	0	0	0
豊後高田市	1	1	0	0	0	0	0	0	0	0	0	0	0
杵 築 市	1	0	0	1	0	0	0	0	0	0	0	0	0
宇 佐 市	1	0	0	0	1	0	0	0	0	0	0	0	1
豊後大野市	1	0	0	0	1	0	0	0	0	0	0	0	1
由 布 市	1	0	0	0	0	0	0	0	0	1	0	0	0
国 東 市	1	0	0	0	0	1	0	0	0	0	0	0	0
市 計	14	1	0	1	2	1	7	0	2	0	0	14	3
姫 島 村	1	0	0	1	0	0	0	0	0	0	0	1	0
日 出 町	1	0	0	0	0	0	1	0	0	0	0	1	0
九 重 町	1	1	0	0	0	0	0	0	0	0	0	1	0
玖 珠 町	1	1	0	0	0	0	0	0	0	0	0	1	0
町村計	4	2	0	1	0	0	1	0	0	0	0	4	0
県 計	18	3	0	2	2	1	8	0	2	0	0	18	3

5 開票立会人に関する調

市町村名	選挙区	比例代表	合計
大分市	3	6	9
別府市	3	6	9
中津市	3	7	10
日田市	3	6	9
佐伯市	3	6	9
臼杵市	3	7	10
津久見市	3	5	8
竹田市	3	5	8
豊後高田市	3	5	8
杵築市	3	5	8
宇佐市	3	6	9
豊後大野市	3	6	9
由布市	3	4	7
国東市	3	7	10
市計	42	81	123
姫島村	3	3	6
日出町	3	6	9
九重町	3	4	7
玖珠町	3	5	8
町村計	12	18	30
県計	54	99	153

6 開票管理者及び開票所事務従事者に関する調

() は比例代表選挙につき特に「開票管理者」を選任した場合の人数

市町村名	開票管理者				開票所事務従事者			
	開票管理者	職務代理者	臨時に職務を 管掌した者	合計	市町村選管の書記	市町村の職員	その他	合計
大分市	1 (0)	0 (0)	0 (0)	1 (0)	12	464	2	478
別府市	1 (0)	1 (0)	0 (0)	2 (0)	9	205	0	214
中津市	1 (0)	0 (0)	0 (0)	1 (0)	3	149	13	165
日田市	1 (0)	1 (0)	0 (0)	2 (0)	3	126	12	141
佐伯市	1 (0)	0 (0)	0 (0)	1 (0)	4	177	0	181
臼杵市	1 (0)	0 (0)	0 (0)	1 (0)	3	100	2	105
津久見市	1 (0)	1 (0)	0 (0)	2 (0)	3	59	0	62
竹田市	1 (0)	0 (0)	0 (0)	1 (0)	9	54	1	64
豊後高田市	1 (0)	0 (0)	0 (0)	1 (0)	3	79	1	83
杵築市	1 (0)	0 (0)	0 (0)	1 (0)	9	65	0	74
宇佐市	1 (0)	1 (0)	0 (0)	2 (0)	3	100	0	103
豊後大野市	2 (1)	0 (0)	0 (0)	2 (1)	18	60	12	90
由布市	1 (0)	0 (0)	0 (0)	1 (0)	3	106	0	109
国東市	1 (0)	1 (0)	0 (0)	2 (0)	11	87	0	98
市計	15 (1)	5 (0)	0 (0)	20 (1)	93	1,831	43	1,967
姫島村	1 (0)	0 (0)	0 (0)	1 (0)	1	22	0	23
日出町	1 (0)	0 (0)	0 (0)	1 (0)	11	69	0	80
九重町	1 (0)	1 (0)	0 (0)	2 (0)	5	59	0	64
玖珠町	1 (0)	1 (0)	0 (0)	2 (0)	5	44	0	49
町村計	4 (0)	2 (0)	0 (0)	6 (0)	22	194	0	216
県計	19 (1)	7 (0)	0 (0)	26 (1)	115	2,025	43	2,183

六 選挙運動に関する調

1 政見放送に関する調

放送局	テレビ ラジオ の別		放 送 日 時		放送順序及び候補者		
			月 日 (曜)	時 間	順序	党 派	氏 名
NHK	テレビ	1 回目	7月12日(金)	18:30~18:50	1	無所属	あだち きよし
					2	NHKから国民を守る党	牧原 慶一郎
					3	自由民主党	いそざき 陽輔
	2 回目	7月17日(水)	7:30~7:50	同上			
	ラジオ	1 回目	7月9日(火)	7:25~7:45	テレビと同一順序		
		2 回目	7月18日(木)	12:30~12:50	同上		
OBS	テレビ	/	7月16日(火)	14:00~14:25	1	無所属	あだち きよし
					2	NHKから国民を守る党	牧原 慶一郎
	ラジオ	/	7月13日(土)	10:25~10:50	3	自由民主党	いそざき 陽輔
					テレビと同一順序		
TOS	テレビ	/	7月16日(火)	16:10~16:35	1	自由民主党	いそざき 陽輔
		2			NHKから国民を守る党	牧原 慶一郎	
		3			無所属	あだち きよし	
OAB	テレビ	/	7月15日(月)	9:55~10:20	1	自由民主党	いそざき 陽輔
		2			NHKから国民を守る党	牧原 慶一郎	
		3			無所属	あだち きよし	

※NHKにおける経歴放送の日時（放送順序は政見放送と同一順序）

- ・テレビ（総合） 7月16日(火) 11:50~11:52
- ・ラジオ（第1） 7月10日(水) 18:50~18:52
- 7月11日(木) 11:50~11:52
- 7月16日(火) 18:50~18:52

2 個人演説会の施設に関する調

(1) 個人演説会の施設数

市町村名	法第161条第1項第1号の 学校及び公民館の数		法第161条第1項 第2号の公会堂の数	法第161条第1項第3号の市町村の選挙管理委員会の指定した施設の数					合 計
	学 校	公民館		社 寺	農業協同組合	商工会議所	その他	計	
大 分 市	81	13	4	0	0	0	0	0	98
別 府 市	60	7	2	0	0	0	2	2	71
中 津 市	49	25	2	0	0	0	4	4	80
日 田 市	30	23	1	0	0	0	6	6	60
佐 伯 市	46	41	2	0	0	0	3	3	92
臼 杵 市	18	1	2	0	0	0	0	0	21
津 久 見 市	9	19	2	0	0	0	1	1	31
竹 田 市	25	18	1	0	0	0	1	1	45
豊 後 高 田 市	17	14	0	0	0	0	0	0	31
杵 築 市	13	11	0	0	0	0	5	5	29
宇 佐 市	44	28	2	0	0	0	6	6	80
豊 後 大 野 市	18	7	2	0	0	0	4	4	31
由 布 市	14	5	1	0	0	0	2	2	22
国 東 市	17	16	2	0	0	0	10	10	45
市 計	441	228	23	0	0	0	44	44	736
姫 島 村	2	1	0	0	0	0	0	0	3
日 出 町	11	6	0	0	0	0	0	0	17
九 重 町	7	4	1	0	0	0	0	0	12
玖 珠 町	14	4	1	0	0	0	0	0	19
町 村 計	34	15	2	0	0	0	0	0	51
県 計	475	243	25	0	0	0	44	44	787

(2) 個人演説会の施設使用度数

市町村名	選 挙 区						比 例 代 表								
	法第161条第1項第1号の学校及び公民館		法第161条第1項第2号の公会堂		法第161条第1項第3号の市町村の選挙管理委員会の指定した施設		法第161条第1項第1号の学校及び公民館		法第161条第1項第2号の公会堂		法第161条第1項第3号の市町村の選挙管理委員会の指定した施設				
	公費負担	候補者負担	公費負担	候補者負担	公費負担	候補者負担	公費負担	候補者負担	公費負担	候補者負担	公費負担	候補者負担			
大分市	6	0	2	0	0	0	8	0	0	1	0	0	0	1	0
別府市	0	0	2	0	0	0	2	0	0	1	0	0	0	2	0
中津市	1	0	0	0	1	0	2	0	0	1	0	0	0	1	0
日田市	1	0	1	0	0	0	2	0	0	0	0	0	0	1	0
佐伯市	0	0	0	0	2	0	2	0	0	0	0	1	0	1	0
臼杵市	0	0	2	0	0	0	2	0	0	1	0	0	0	2	0
津久見市	0	0	0	0	1	0	1	0	0	0	0	0	0	0	0
竹田市	0	0	0	0	0	0	0	0	0	0	0	1	0	1	0
豊後高田市	0	0	0	0	0	0	0	0	0	0	0	0	0	0	0
杵築市	0	0	0	0	1	0	1	0	0	0	0	0	0	0	0
宇佐市	0	0	2	0	0	0	2	0	0	2	0	0	0	2	0
豊後大野市	0	0	2	0	0	0	2	0	0	2	0	0	1	3	0
由布市	1	0	0	0	0	0	1	0	0	0	0	0	0	0	0
国東市	1	0	0	0	0	0	1	0	0	0	0	0	0	0	0
市 計	10	0	11	0	5	0	26	0	0	8	0	3	0	14	0
姫島村	0	0	0	0	0	0	0	0	0	0	0	0	0	0	0
日出町	1	0	0	0	0	0	1	0	0	0	0	0	0	0	0
九重町	0	0	0	0	0	0	0	0	0	0	0	0	0	0	0
玖珠町	0	0	1	0	0	0	1	0	0	0	0	0	0	0	0
町村計	1	0	1	0	0	0	2	0	0	0	0	0	0	0	0
県 計	11	0	12	0	5	0	28	0	0	8	0	3	0	14	0

3 選挙公報に関する調

(その1)

区 分	候補者数	掲載申請 候補者数	印刷部数	配 布 世帯数	印刷から配布までの所要日数			印刷所名	公報一部 当たり印 刷費(用 紙代梱包 代を含む)	公報の 規格及び 頁 数
					印刷に要 した日数	各世帯に配 布を完了す るまでに要 した日数	計			
比例代表			555,600	537,715	0日	13日	13日	大分合同新聞社	37.78円 (合体印刷)	ブラン ケット版 8頁
選 挙 区	3人	3人	555,600	537,715	0日	13日	13日	大分合同新聞社		ブラン ケット版 2頁

※啓発紙面4頁

(その2)

区 分 市町村名	世帯数 (平成31年1月1日現在)	選挙公報配布数	県が配布した年月日	
			選挙区	比例代表
大 分 市	220,516	220,500	7月7日	7月7日
別 府 市	62,371	65,550	〃	〃
中 津 市	39,453	41,550	〃	〃
日 田 市	27,385	28,800	〃	〃
佐 伯 市	33,359	35,100	〃	〃
臼 杵 市	17,156	18,150	〃	〃
津 久 見 市	8,216	8,700	〃	〃
竹 田 市	10,287	10,950	〃	〃
豊 後 高 田 市	10,747	11,400	〃	〃
杵 築 市	13,505	14,250	〃	〃
宇 佐 市	26,115	27,450	〃	〃
豊 後 大 野 市	16,173	17,100	〃	〃
由 布 市	15,664	16,500	〃	〃
国 東 市	13,115	14,100	〃	〃
市 計	514,062	530,100	〃	〃
姫 島 村	895	1,050	〃	〃
日 出 町	12,306	13,050	〃	〃
九 重 町	3,900	4,200	〃	〃
玖 珠 町	6,552	6,900	〃	〃
町 村 計	23,653	25,200	〃	〃
県 計	537,715	555,300	〃	〃

4 新聞広告に関する調

(選挙区)

新聞名	広告をした候補者数	広告延回数
大分合同新聞	3	13
朝日新聞	1	1
読売新聞	1	1

5 選挙運動に関する収入及び支出に関する調

(選挙区)

支出制限額 36,404,400 (単位：円)

収支の別 候補者 出納責任者		収 入			支 出			
		寄 附	その他の 収 入	計	人 件 費	家 屋 費		
						選 挙 事務所費	集 合 会 場 費	計
磯崎 陽輔	三上 静	7,500,000	0	7,500,000	1,850,000	311,489	1,051,994	1,363,483
安達 澄	安達 朋子	15,000,000	0	15,000,000	2,366,500	2,190,759	1,532,623	3,723,382
牧原 慶一郎	牧原 慶一郎	1,547	0	1,547	0	0	0	0

支 出								
通 信 費	交 通 費	印 刷 費	広 告 費	文 具 費	食 糧 費	休 泊 費	雑 費	計
447,453	810,850	2,257,500	4,841,808	5,385	602,152	64,170	693,653	12,936,454
314,343	599,063	2,117,000	3,304,769	308,631	458,914	303,880	571,339	14,067,821
1,500	0	47	0	0	0	0	0	1,547

6 投票記載所等の氏名等の掲示に関する調

市町村名	市町村選挙管理委員会の委員長が管理する不在者投票記載場所数		掲 示 総 数		期日前投票所数	掲 示 総 数		投票所数	掲 示 総 数	
	比例代表	選 挙 区	比例代表	選 挙 区		比例代表	選 挙 区			
大 分 市	1	5	0	10	44	44	101	787	787	787
別 府 市	1	1	1	2	2	2	52	52	52	52
中 津 市	1	2	2	5	17	17	48	241	241	247
日 田 市	1	2	2	7	35	35	59	265	265	265
佐 伯 市	9	9	9	9	20	20	82	328	328	328
臼 杵 市	1	1	1	2	6	6	33	93	93	93
津 久 見 市	1	1	1	4	12	12	16	61	61	61
竹 田 市	1	1	1	4	16	16	20	80	80	80
豊 後 高 田 市	1	1	1	3	12	12	18	72	72	72
杵 築 市	1	1	1	3	14	14	18	96	96	96
宇 佐 市	3	3	3	3	13	13	38	150	150	150
豊 後 大 野 市	1	1	1	7	37	33	28	143	143	147
由 布 市	1	1	1	3	18	18	28	153	153	139
国 東 市	1	1	1	4	31	31	18	144	144	144
市 計	24	30	25	66	277	273	559	2,665	2,665	2,661
姫 島 村	1	5	5	1	5	5	2	13	13	13
日 出 町	2	2	2	2	10	10	15	75	75	75
九 重 町	1	0	0	1	4	3	10	0	0	0
玖 珠 町	1	1	1	1	1	1	20	78	78	78
町 村 計	5	8	8	5	20	19	47	166	166	166
県 計	29	38	33	71	297	292	606	2,831	2,831	2,827

7 ポスター掲示場に関する調 (選挙区)

(1) 投票区の有権者数及び面積による区分

市町村名	1千人未満						1千人以上5千人未満						5千人以上1万人未満						1万人以上						合計	
	2km ² 未満		2km ² ～4km ² 未満		4km ² ～8km ² 未満		8km ² 以上		4km ² 未満		4km ² ～8km ² 未満		8km ² 以上		4km ² 未満		4km ² 以上		4km ² 未満		4km ² 以上					
	投票所数	掲示場設置数	投票所数	掲示場設置数	投票所数	掲示場設置数	投票所数	掲示場設置数	投票所数	掲示場設置数	投票所数	掲示場設置数	投票所数	掲示場設置数	投票所数	掲示場設置数	投票所数	掲示場設置数	投票所数	掲示場設置数	投票所数	掲示場設置数	投票所数	掲示場設置数		
大分市	4	18	5	26	9	49	9	56	21	135	7	53	5	44	28	213	12	101	1	8	0	0	101	703		
別府市	6	22	5	17	3	14	3	12	29	207	1	11	2	22	3	40	0	0	0	0	0	0	52	345		
中津市	2	5	1	3	2	9	20	126	16	59	3	19	4	43	0	0	0	0	0	0	0	0	48	264		
日田市	0	0	7	20	7	21	27	116	8	63	1	10	9	69	0	0	0	0	0	0	0	0	59	299		
佐伯市	12	24	13	36	14	49	22	85	10	58	6	32	5	47	0	0	0	0	0	0	0	0	82	331		
臼杵市	3	12	0	0	3	17	14	69	5	30	2	16	6	49	0	0	0	0	0	0	0	0	33	193		
津久見市	6	16	3	13	1	7	0	0	2	22	2	19	2	26	0	0	0	0	0	0	0	0	16	103		
竹田市	1	5	0	0	0	0	11	88	1	7	1	8	6	54	0	0	0	0	0	0	0	0	20	162		
豊後高田市	1	5	0	0	1	7	9	72	2	16	3	22	2	18	0	0	0	0	0	0	0	0	18	140		
杵築市	0	0	0	0	2	14	7	59	3	20	0	0	6	52	0	0	0	0	0	0	0	0	18	145		
宇佐市	0	0	1	3	5	17	12	69	3	15	7	57	10	83	0	0	0	0	0	0	0	0	38	244		
豊後大野市	0	0	0	0	1	6	16	108	0	0	0	0	10	103	0	0	1	17	0	0	0	0	28	234		
由布市	1	4	3	13	5	18	9	57	2	12	4	32	4	38	0	0	0	0	0	0	0	0	28	174		
国東市	0	0	0	0	0	0	8	55	0	0	0	0	10	97	0	0	0	0	0	0	0	0	18	152		
市計	36	111	38	131	53	228	167	972	102	644	37	279	81	745	31	253	13	118	1	8	0	0	559	3,489		
姫島村	0	0	1	6	0	0	0	0	1	7	0	0	0	0	0	0	0	0	0	0	0	0	2	13		
日出町	0	0	2	10	3	10	0	0	6	48	2	19	2	22	0	0	0	0	0	0	0	0	15	109		
九重町	0	0	0	0	0	0	6	48	0	0	4	36	0	0	0	0	0	0	0	0	0	0	10	84		
玖珠町	0	0	1	2	3	10	11	46	0	0	1	7	4	32	0	0	0	0	0	0	0	0	20	97		
町村計	0	0	4	18	6	20	17	94	7	55	7	62	6	54	0	0	0	0	0	0	0	0	47	303		
県計	36	111	42	149	59	248	184	1,066	109	699	44	341	87	799	31	253	13	118	1	8	0	0	606	3,792		

(2) 形態による区分

市町村名	恒久的掲示場		木造掲示場		合計
	既設のものを再使用した掲示場	レンタル資材を使用した掲示場	既設のものを再使用した掲示場	新設した掲示場	
大分市	0	0	0	703	703
別府市	0	0	0	345	345
中津市	0	264	0	0	264
日田市	0	0	0	299	299
佐伯市	0	331	0	0	331
臼杵市	0	0	0	193	193
津久見市	0	0	0	103	103
竹田市	0	0	0	162	162
豊後高田市	0	140	0	0	140
杵築市	0	0	0	145	145
宇佐市	0	244	0	0	244
豊後大野市	0	234	0	0	234
由布市	0	0	0	174	174
国東市	0	152	0	0	152
市計	0	1,365	0	2,124	3,489
姫島村	0	0	0	13	13
日出町	0	109	0	0	109
九重町	50	34	0	0	84
玖珠町	0	0	0	97	97
町村計	50	143	0	110	303
県計	50	1,508	0	2,234	3,792

七 政治活動に関する調

政談演説会の開催回数に関する調

該当なし