

## 人口動態統計（確定数）の概要

| 区分                      |                      | 大 分 県   |                |             | 全 国        |                   |                |       |
|-------------------------|----------------------|---------|----------------|-------------|------------|-------------------|----------------|-------|
|                         |                      | 29年     | 30年            | 対前年         | 29年        | 30年               | 対前年            |       |
| 1<br>出 生                | 実 数                  | 8,658人  | <b>8,200人</b>  | △458人       | 946,146人   | <b>918,400人</b>   | △27,746人       |       |
|                         | 率                    | 7.6     | <b>7.2</b>     | △ 0.4       | 7.6        | <b>7.4</b>        | △ 0.2          |       |
|                         | 順 位                  | 19位     | <b>21位</b>     | 2位↓         |            |                   |                |       |
| 2<br>合 計 特 殊 出 生 率      | 率                    | 1.62    | <b>1.59</b>    | △ 0.03      | 1.43       | <b>1.42</b>       | △ 0.01         |       |
|                         | 順 位                  | 10位     | <b>11位</b>     | 1位↓         |            |                   |                |       |
| 3<br>死 亡                | 実 数                  | 14,398人 | <b>14,492人</b> | 94人         | 1,340,567人 | <b>1,362,470人</b> | 21,903人        |       |
|                         | 率                    | 12.6    | <b>12.8</b>    | 0.2         | 10.8       | <b>11.0</b>       | 0.2            |       |
|                         | 順 位                  | 30位     | <b>31位</b>     | 1位↓         |            |                   |                |       |
| 4<br>（ 再 掲 ）<br>乳 児 死 亡 | 実 数                  | 19人     | <b>13人</b>     | △6人         | 1,762人     | <b>1,748人</b>     | △14人           |       |
|                         | 率                    | 2.2     | <b>1.6</b>     | △ 0.6       | 1.9        | <b>1.9</b>        | 0.0            |       |
|                         | 順 位                  | 36位     | <b>12位</b>     | 24位↑        |            |                   |                |       |
| 5<br>新 生 児 死 亡          | 実 数                  | 8人      | <b>3人</b>      | △5人         | 833人       | <b>801人</b>       | △32人           |       |
|                         | 率                    | 0.9     | <b>0.4</b>     | △ 0.5       | 0.9        | <b>0.9</b>        | 0.0            |       |
|                         | 順 位                  | 29位     | <b>5位</b>      | 24位↑        |            |                   |                |       |
| 6<br>自 然 増 減            | 実 数                  | △5,740人 | <b>△6,292人</b> | △552人       | △394,421人  | <b>△444,070人</b>  | △49,649人       |       |
|                         | 率                    | △ 5.0   | <b>△ 5.6</b>   | △ 0.6       | △ 3.2      | <b>△ 3.6</b>      | △ 0.4          |       |
|                         | 順 位                  | 29位     | <b>30位</b>     | 1位↓         |            |                   |                |       |
| 7<br>死 産                | 実 数                  | 196胎    | <b>200胎</b>    | 4胎          | 20,364胎    | <b>19,614胎</b>    | △750胎          |       |
|                         | 率                    | 22.1    | <b>23.8</b>    | 1.7         | 21.1       | <b>20.9</b>       | △ 0.2          |       |
|                         | 順 位                  | 35位     | <b>43位</b>     | 8位↓         |            |                   |                |       |
|                         | 自 然 死 産              | 実 数     | 86胎            | <b>85胎</b>  | △1胎        | 9,740胎            | <b>9,252胎</b>  | △488胎 |
|                         |                      | 率       | 9.7            | <b>10.1</b> | 0.4        | 10.1              | <b>9.9</b>     | △ 0.2 |
|                         |                      | 順 位     | 16位            | <b>29位</b>  | 13位↓       |                   |                |       |
|                         | 人 工 死 産              | 実 数     | 110胎           | <b>115胎</b> | 5胎         | 10,624胎           | <b>10,362胎</b> | △262胎 |
|                         |                      | 率       | 12.4           | <b>13.7</b> | 1.3        | 11.0              | <b>11.0</b>    | 0.0   |
|                         |                      | 順 位     | 38位            | <b>44位</b>  | 6位↓        |                   |                |       |
| 8<br>周 産 期 死 亡          | 実 数                  | 33      | <b>25</b>      | △ 8         | 3,309      | <b>2,999</b>      | △ 310          |       |
|                         | 率                    | 3.8     | <b>3.0</b>     | △ 0.8       | 3.5        | <b>3.3</b>        | △ 0.2          |       |
|                         | 順 位                  | 33位     | <b>16位</b>     | 17位↑        |            |                   |                |       |
|                         | 妊 娠 満 22 週 以 後 の 死 産 | 実 数     | 27胎            | <b>22胎</b>  | △5胎        | 2,683胎            | <b>2,385胎</b>  | △298胎 |
| 早 期 新 生 児 死 亡           | 実 数                  | 6人      | <b>3人</b>      | △3人         | 626人       | <b>614人</b>       | △12人           |       |
| 9<br>婚 姻                | 実 数                  | 5,022組  | <b>4,804組</b>  | △218組       | 606,952組   | <b>586,481組</b>   | △20,471組       |       |
|                         | 率                    | 4.4     | <b>4.2</b>     | △ 0.2       | 4.9        | <b>4.7</b>        | △ 0.2          |       |
|                         | 順 位                  | 27位     | <b>29位</b>     | 2位↓         |            |                   |                |       |
| 10<br>離 婚               | 実 数                  | 1,943組  | <b>1,931組</b>  | △12組        | 212,296組   | <b>208,333組</b>   | △3,963組        |       |
|                         | 率                    | 1.70    | <b>1.71</b>    | 0.01        | 1.70       | <b>1.68</b>       | △ 0.02         |       |
|                         | 順 位                  | 32位     | <b>37位</b>     | 5位↓         |            |                   |                |       |

注1) 出生・死亡・自然増加・婚姻・離婚率は人口千対。乳児・新生児・早期新生児死亡率は出生千対。死産率は出産(出生+死産)千対。

周産期死亡率及び妊娠満22週以後の死産率は出産(出生+妊娠満22週以後の死産)千対。

注2) 全国順位について、出生・合計特殊出生率・自然増加・婚姻は高率順、他は低率順としている。

## 1 出生

- (1) 出生数は8,200人で、前年より458人減少し、過去最少となった。出生率(人口千対)は7.2で、前年の7.6を下回った。
- (2) 出生数を母の年齢別にみると、20歳代で247人、30歳代前半で199人の減少、30歳代後半から40歳代までで1人の増加となっている。

| 年齢階級<br>(歳) | 出生数   |       | 増減    |
|-------------|-------|-------|-------|
|             | 30年   | 29年   |       |
| 15～19       | 86    | 99    | △ 13  |
| 20～24       | 801   | 847   | △ 46  |
| 25～29       | 2,261 | 2,462 | △ 201 |
| 30～34       | 2,880 | 3,079 | △ 199 |
| 35～39       | 1,756 | 1,738 | 18    |
| 40～44       | 403   | 421   | △ 18  |
| 45～49       | 13    | 12    | 1     |
| 合計          | 8,200 | 8,658 | △ 458 |

## 2 合計特殊出生率

合計特殊出生率は1.59で、前年の1.62を下回った。  
 なお、全国の合計特殊出生率は1.42で、前年の1.43を下回った。

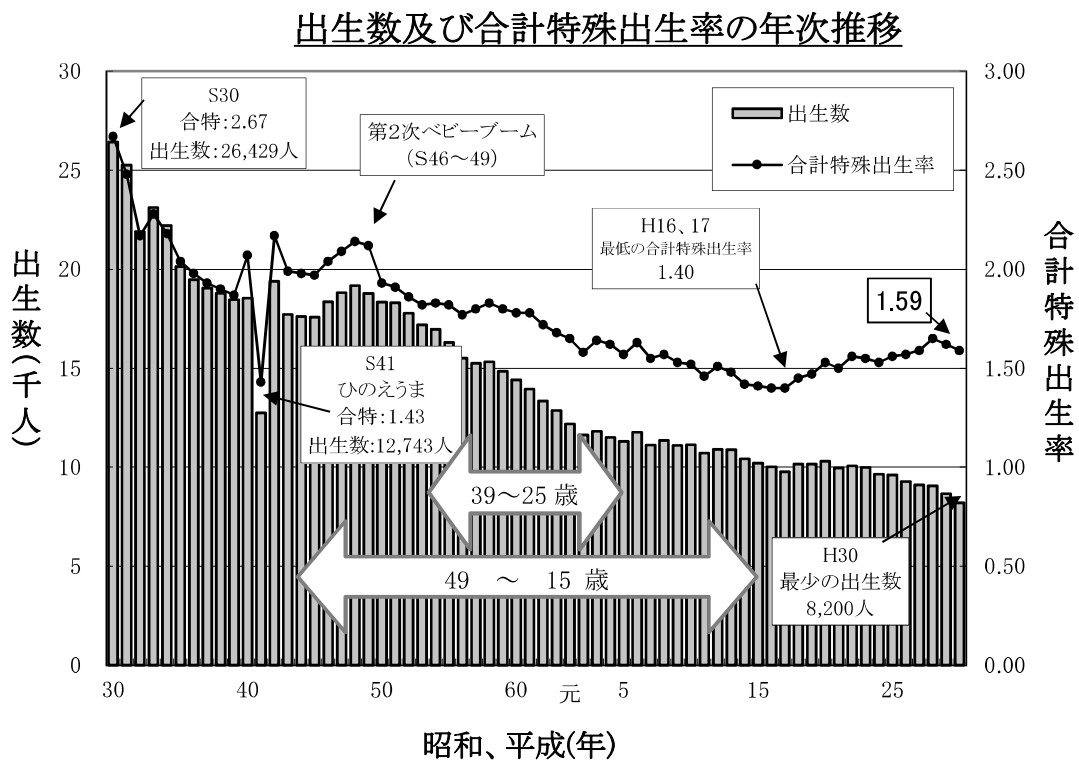

### 3 死 亡

- (1) 死亡数は14,492人で、前年より94人増加した。  
死亡率(人口千対)は12.8で、前年より0.2増加した。年次推移を見ると、昭和50年代後半以降、上昇傾向にある。

死亡数、死亡率の年次推移

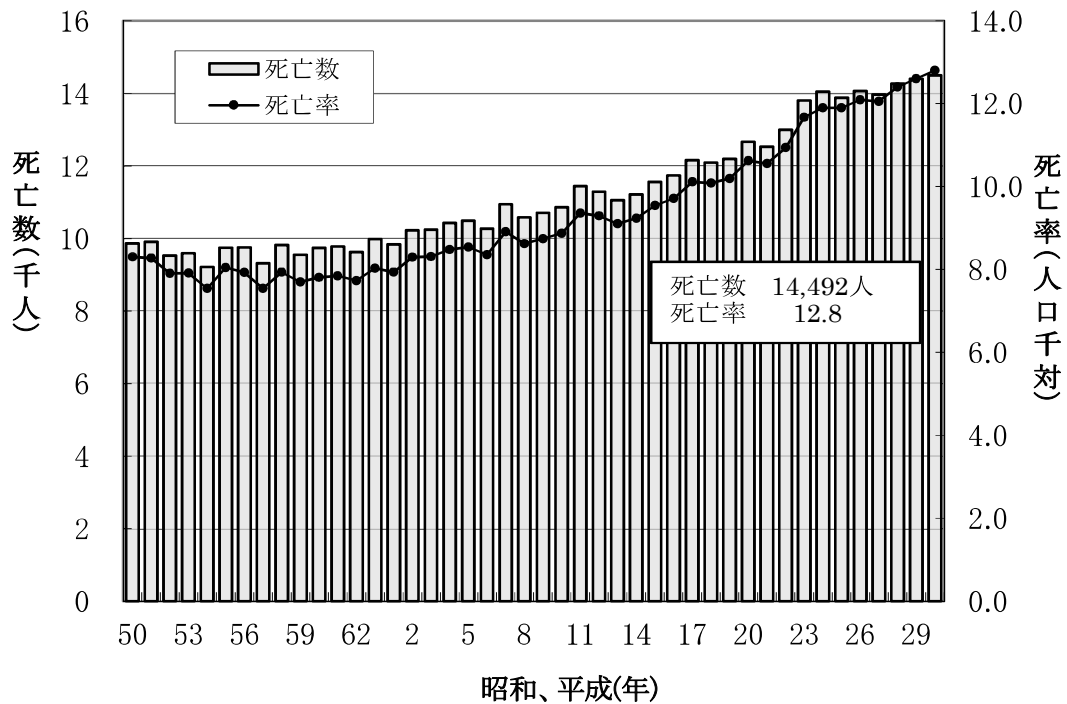

- (2) 死因別死亡割合については、第1位は悪性新生物25.3%、第2位は心疾患15.2%、第3位は脳血管疾患8.1%、第4位は老衰7.8%となっている。

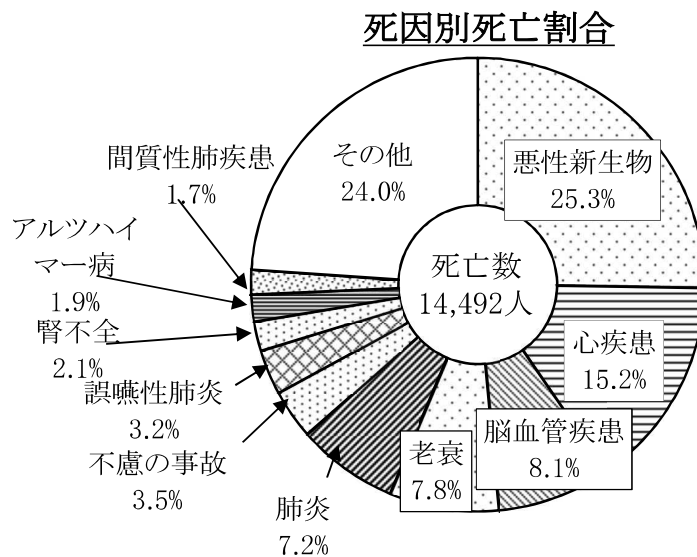

また、死因別死亡数の前年との比較では、老衰(134人)、悪性新生物(41人)、心疾患(28人)などが増加している。

主な死因別死亡数・死亡率

| 死 因       | 平 成 30 年 |        |        |       | 平 成 29 年 |        |        | 対前年比 |       |
|-----------|----------|--------|--------|-------|----------|--------|--------|------|-------|
|           | 順位       | 死亡数    | 死亡率    | 割 合   | 順位       | 死亡数    | 死亡率    | 死亡数  | 死亡率   |
| 全 死 因     |          | 14,492 | 1280.2 | 100.0 |          | 14,398 | 1260.8 | 94   | 19.4  |
| 悪 性 新 生 物 | 1        | 3,663  | 323.6  | 25.3  | 1        | 3,622  | 317.2  | 41   | 6.4   |
| 心 疾 患     | 2        | 2,204  | 194.7  | 15.2  | 2        | 2,176  | 190.5  | 28   | 4.2   |
| 脳 血 管 疾 患 | 3        | 1,176  | 103.9  | 8.1   | 3        | 1,178  | 103.2  | △ 2  | 0.7   |
| 老 衰       | 4        | 1,133  | 100.1  | 7.8   | 5        | 999    | 87.5   | 134  | 12.6  |
| 肺 炎       | 5        | 1,050  | 92.8   | 7.2   | 4        | 1,131  | 99.0   | △ 81 | △ 6.2 |
| 不慮の事故     | 6        | 511    | 45.1   | 3.5   | 6        | 527    | 46.1   | △ 16 | △ 1.0 |
| 誤嚥性肺炎     | 7        | 465    | 41.1   | 3.2   | 7        | 482    | 42.2   | △ 17 | △ 1.1 |
| 腎 不 全     | 8        | 306    | 27.0   | 2.1   | 8        | 326    | 28.5   | △ 20 | △ 1.5 |
| アルツハイマー病  | 9        | 279    | 24.6   | 1.9   | 9        | 261    | 22.9   | 18   | 1.7   |
| 間質性肺疾患    | 10       | 251    | 22.2   | 1.7   | 13       | 234    | 20.5   | 17   | 1.7   |

注) 死亡率は人口10万対。

#### 4 乳児死亡

- (1) 生後1年未満の死亡である乳児死亡数は13人で、前年の19人より6人減少した。
- (2) 乳児死亡率(出生千対)は1.6で、前年の2.2を下回った。年次推移をみると、昭和の終わりにかけて急激に低下し、その後は増減を繰り返しながら、ほぼ横ばいに推移している。

#### 5 新生児死亡

- (1) 生後4週未満の死亡である新生児死亡数は3人で、前年の8人より5人減少した。
- (2) 新生児死亡率(出生千対)は0.4で、前年の0.9を下回った。年次推移は4の乳児死亡と同様の傾向となっている。

乳児(新生児)死亡数・率の年次推移

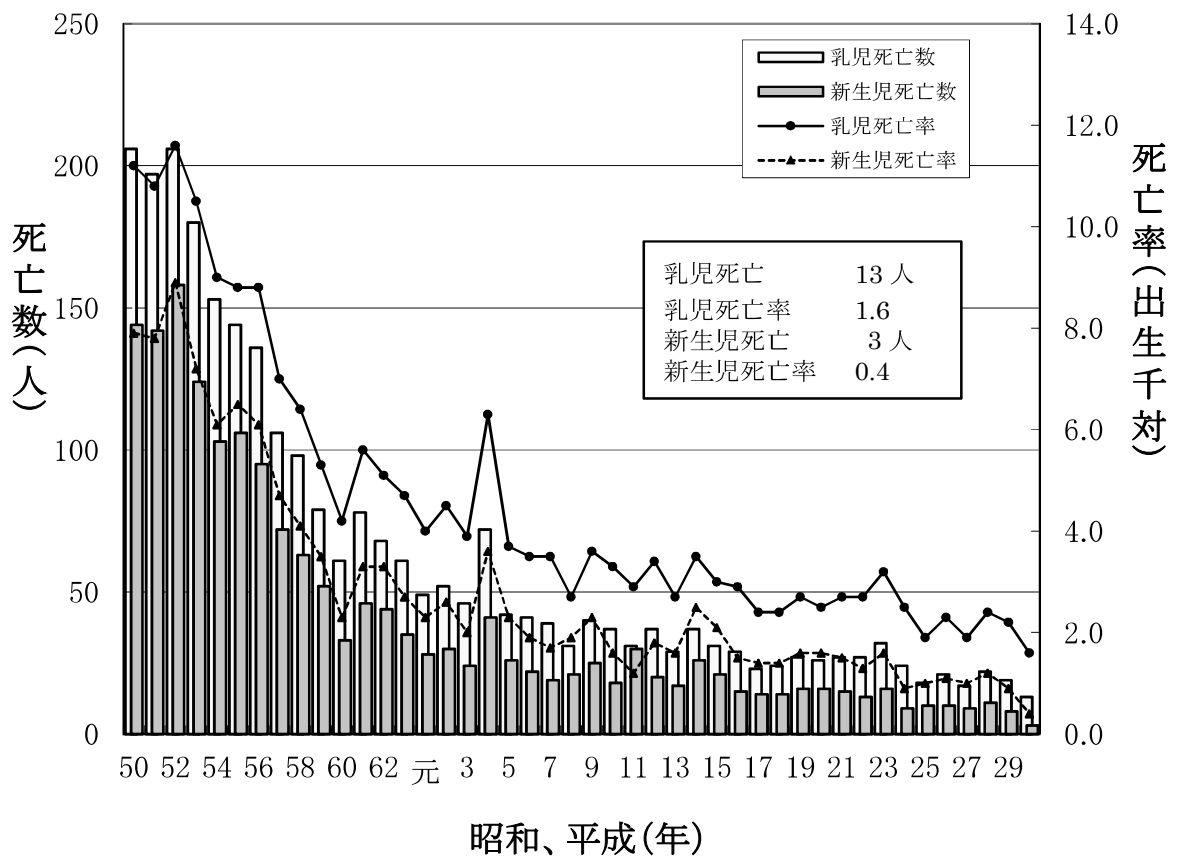

## 6 自然増減

(1) 自然増減(出生数－死亡数)は平成11年以降、死亡数が出生数を上回る自然減の状態が続いている。

30年の増減数は△6,292人で、前年の△5,740人より減少幅が拡大した。

(2) 自然増減率(人口千対)は△5.6で、前年の△5.0を下回った。

### 出生数、死亡数、自然増減率の年次推移

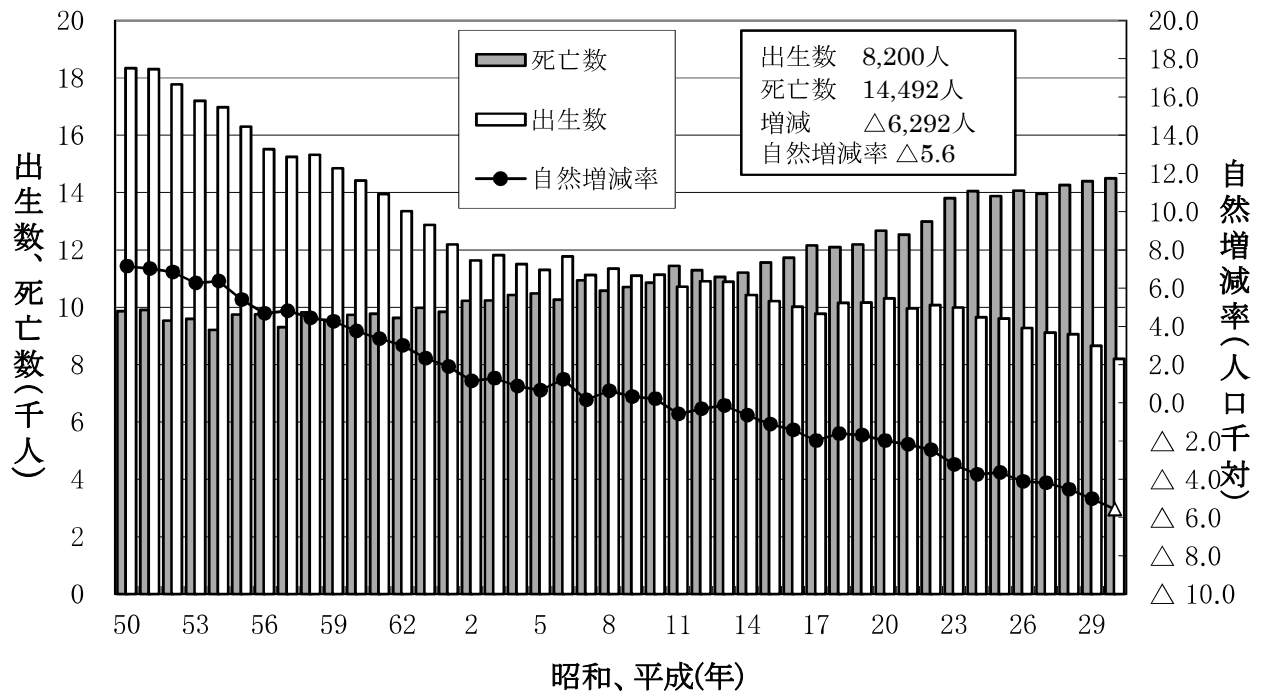

## 7 死産

- (1) 死産数は自然死産 85 胎、人工死産が 115 胎の合わせて 200 胎で、前年の 196 胎より 4 胎増加した。
- (2) 死産率(出産千対)は 23.8 で、前年の 22.1 を上回った。年次推移をみると、増減を繰り返しながら減少傾向にある。

### 死産数(率)の年次推移

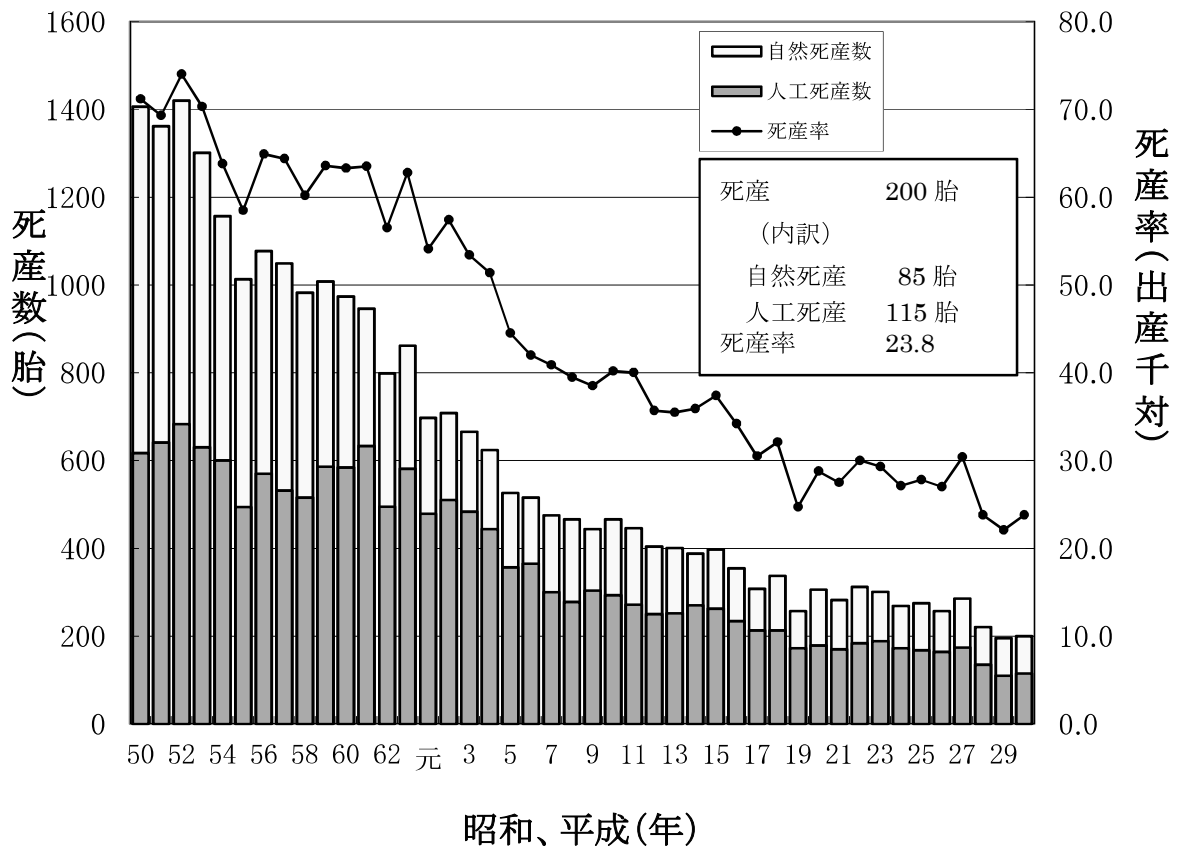

## 8 周産期死亡

(1) 妊娠満 22 週以後の死産に生後 1 週未満の早期新生児死亡を加えた周産期死亡数は 25(胎・人)で、前年の 33(胎・人)より 8(胎・人)減少した。

その内訳は妊娠満 22 週以後の死産が 22 胎、生後 1 週未満の早期新生児死亡が 3 人となっている。

(2) 周産期死亡率(出産千対)は 3.0 で、前年の 3.8 を下回った。年次推移をみると、昭和の終わりから平成の始めにかけて急激に低下し、以降増減を繰り返しながら横ばいに推移している。

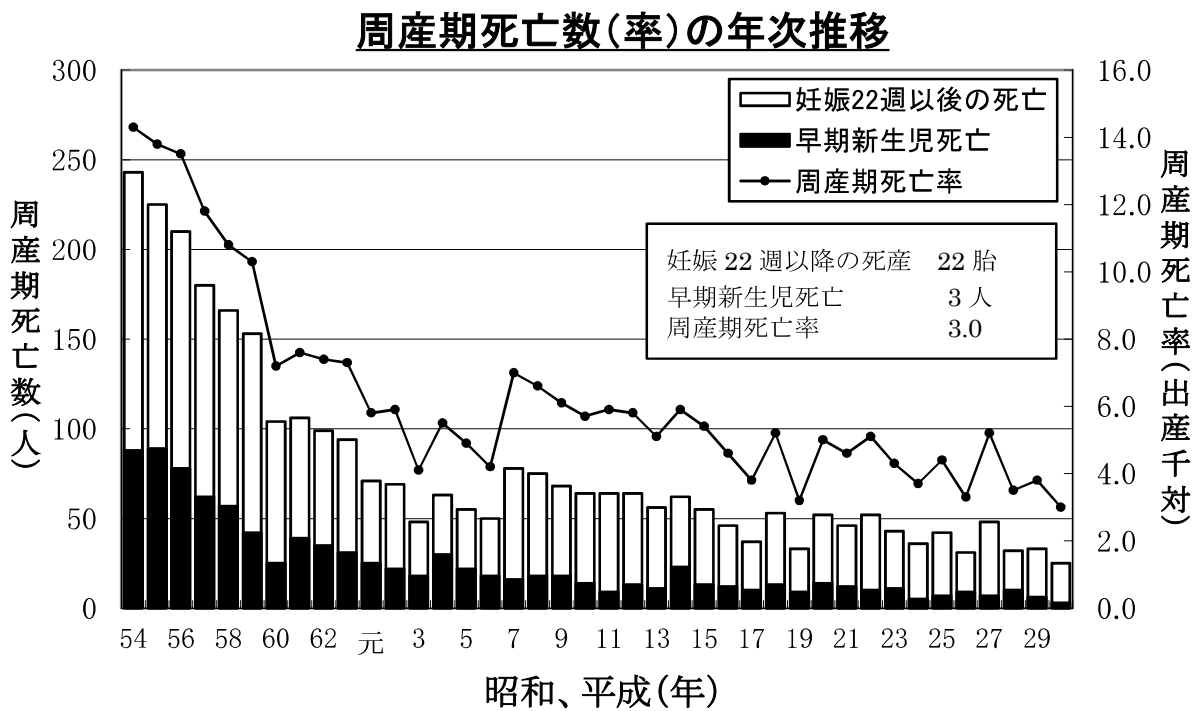



## 9 婚 姻

- (1) 婚姻件数は4,804組で、前年の5,022組より218組減少した。
- (2) 婚姻率(人口千対)は4.2で前年の4.4より0.2減少した。年次推移をみると平成に入って横ばいに推移していたが、近年は減少傾向にある。

婚姻件数、婚姻率の年次推移

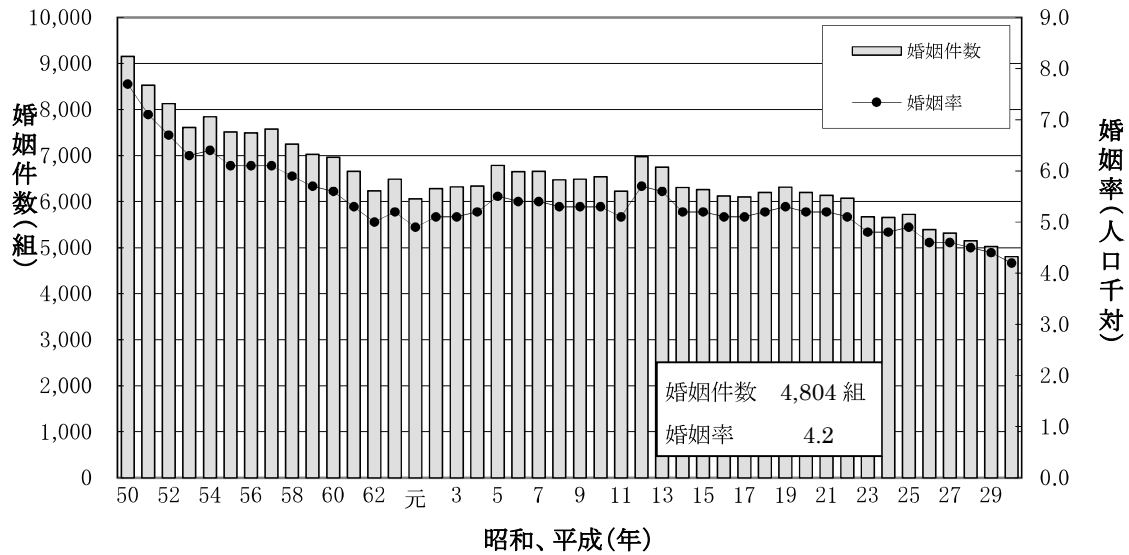

| 区分  | 婚姻件数   |        | 婚姻率    |      |
|-----|--------|--------|--------|------|
|     | (組)    | (百組)   | (人口千対) |      |
|     | 大分県    | 全国     | 大分県    | 全国   |
| S45 | 9,294  | 10,294 | 8.1    | 10.0 |
| 46  | 9,941  | 10,912 | 8.6    | 10.5 |
| 47  | 10,341 | 11,000 | 8.9    | 10.4 |
| 48  | 9,790  | 10,719 | 8.4    | 9.9  |
| 49  | 9,442  | 10,005 | 8.1    | 9.1  |
| 50  | 9,151  | 9,416  | 7.7    | 8.5  |
| 51  | 8,525  | 8,715  | 7.1    | 7.8  |
| 52  | 8,125  | 8,210  | 6.7    | 7.2  |
| 53  | 7,608  | 7,933  | 6.3    | 6.9  |
| 54  | 7,843  | 7,885  | 6.4    | 6.8  |
| 55  | 7,510  | 7,747  | 6.1    | 6.7  |
| 56  | 7,489  | 7,765  | 6.1    | 6.6  |
| 57  | 7,575  | 7,813  | 6.1    | 6.6  |
| 58  | 7,251  | 7,626  | 5.9    | 6.4  |
| 59  | 7,022  | 7,400  | 5.7    | 6.2  |
| 60  | 6,966  | 7,359  | 5.6    | 6.1  |
| 61  | 6,659  | 7,110  | 5.3    | 5.9  |
| 62  | 6,234  | 6,962  | 5.0    | 5.7  |
| 63  | 6,488  | 7,077  | 5.2    | 5.8  |
| H元  | 6,062  | 7,083  | 4.9    | 5.8  |
| 2   | 6,283  | 7,221  | 5.1    | 5.9  |
| 3   | 6,318  | 7,423  | 5.1    | 6.0  |
| 4   | 6,338  | 7,544  | 5.2    | 6.1  |

| 区分 | 婚姻件数  |       | 婚姻率    |     |
|----|-------|-------|--------|-----|
|    | (組)   | (百組)  | (人口千対) |     |
|    | 大分県   | 全国    | 大分県    | 全国  |
| 5  | 6,786 | 7,927 | 5.5    | 6.4 |
| 6  | 6,652 | 7,827 | 5.4    | 6.3 |
| 7  | 6,657 | 7,919 | 5.4    | 6.4 |
| 8  | 6,476 | 7,951 | 5.3    | 6.4 |
| 9  | 6,483 | 7,757 | 5.3    | 6.2 |
| 10 | 6,536 | 7,846 | 5.3    | 6.3 |
| 11 | 6,228 | 7,620 | 5.1    | 6.1 |
| 12 | 6,977 | 7,981 | 5.7    | 6.4 |
| 13 | 6,747 | 8,000 | 5.6    | 6.4 |
| 14 | 6,306 | 7,573 | 5.2    | 6.0 |
| 15 | 6,257 | 7,402 | 5.2    | 5.9 |
| 16 | 6,123 | 7,204 | 5.1    | 5.7 |
| 17 | 6,101 | 7,143 | 5.1    | 5.7 |
| 18 | 6,201 | 7,310 | 5.2    | 5.8 |
| 19 | 6,311 | 7,198 | 5.3    | 5.7 |
| 20 | 6,197 | 7,261 | 5.2    | 5.8 |
| 21 | 6,136 | 7,077 | 5.2    | 5.6 |
| 22 | 6,076 | 7,002 | 5.1    | 5.5 |
| 23 | 5,667 | 6,619 | 4.8    | 5.2 |
| 24 | 5,652 | 6,689 | 4.8    | 5.3 |
| 25 | 5,724 | 6,606 | 4.9    | 5.3 |
| 26 | 5,391 | 6,437 | 4.6    | 5.1 |
| 27 | 5,315 | 6,351 | 4.6    | 5.1 |
| 28 | 5,151 | 6,205 | 4.5    | 5.0 |
| 29 | 5,022 | 6,070 | 4.4    | 4.9 |
| 30 | 4,804 | 5,865 | 4.2    | 4.7 |

(3) 平均初婚年齢は、夫が 30.4 歳で、前年の 30.2 歳より 0.2 歳高くなった。妻は 29.0 歳で、前年の 29.1 歳より 0.1 歳低くなった。

平均初婚年齢の年次推移

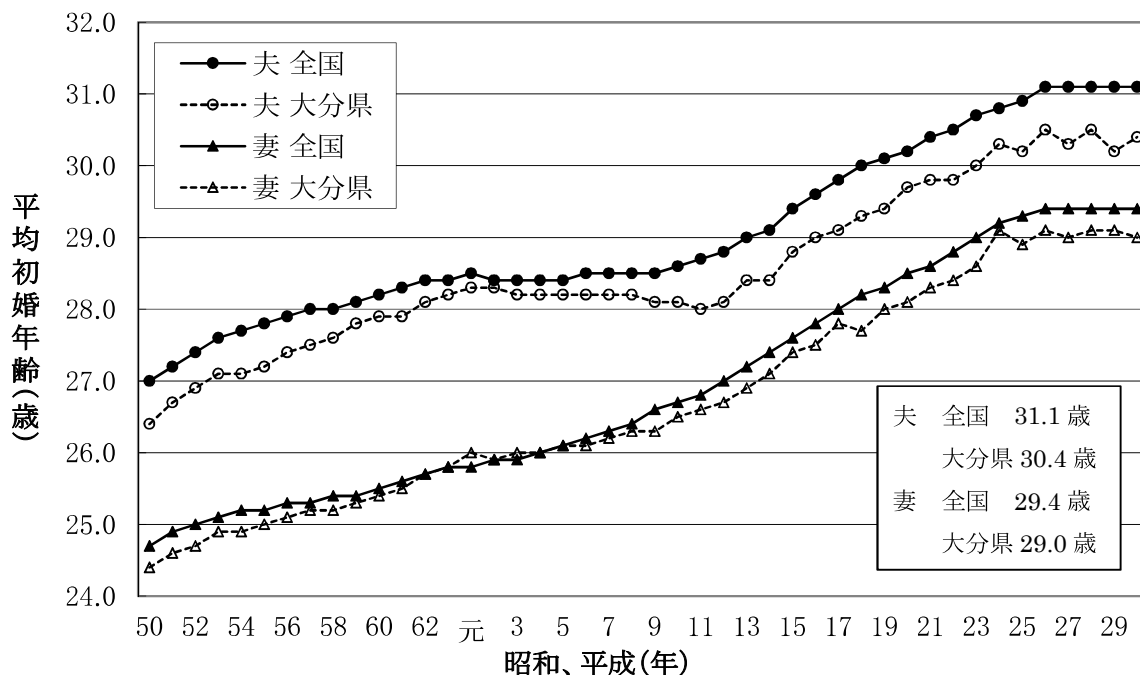

| 区分   | 夫    |      | 妻    |      |
|------|------|------|------|------|
|      | 大分県  | 全国   | 大分県  | 全国   |
| S 50 | 26.4 | 27.0 | 24.4 | 24.7 |
| 51   | 26.7 | 27.2 | 24.6 | 24.9 |
| 52   | 26.9 | 27.4 | 24.7 | 25.0 |
| 53   | 27.1 | 27.6 | 24.9 | 25.1 |
| 54   | 27.1 | 27.7 | 24.9 | 25.2 |
| 55   | 27.2 | 27.8 | 25.0 | 25.2 |
| 56   | 27.4 | 27.9 | 25.1 | 25.3 |
| 57   | 27.5 | 28.0 | 25.2 | 25.3 |
| 58   | 27.6 | 28.0 | 25.2 | 25.4 |
| 59   | 27.8 | 28.1 | 25.3 | 25.4 |
| 60   | 27.9 | 28.2 | 25.4 | 25.5 |
| 61   | 27.9 | 28.3 | 25.5 | 25.6 |
| 62   | 28.1 | 28.4 | 25.7 | 25.7 |
| 63   | 28.2 | 28.4 | 25.8 | 25.8 |
| H 元  | 28.3 | 28.5 | 26.0 | 25.8 |
| 2    | 28.3 | 28.4 | 25.9 | 25.9 |
| 3    | 28.2 | 28.4 | 26.0 | 25.9 |
| 4    | 28.2 | 28.4 | 26.0 | 26.0 |
| 5    | 28.2 | 28.4 | 26.1 | 26.1 |
| 6    | 28.2 | 28.5 | 26.1 | 26.2 |
| 7    | 28.2 | 28.5 | 26.2 | 26.3 |
| 8    | 28.2 | 28.5 | 26.3 | 26.4 |
| 9    | 28.1 | 28.5 | 26.3 | 26.6 |
| 10   | 28.1 | 28.6 | 26.5 | 26.7 |

| 区分 | 夫    |      | 妻    |      |
|----|------|------|------|------|
|    | 大分県  | 全国   | 大分県  | 全国   |
| 11 | 28.0 | 28.7 | 26.6 | 26.8 |
| 12 | 28.1 | 28.8 | 26.7 | 27.0 |
| 13 | 28.4 | 29.0 | 26.9 | 27.2 |
| 14 | 28.4 | 29.1 | 27.1 | 27.4 |
| 15 | 28.8 | 29.4 | 27.4 | 27.6 |
| 16 | 29.0 | 29.6 | 27.5 | 27.8 |
| 17 | 29.1 | 29.8 | 27.8 | 28.0 |
| 18 | 29.3 | 30.0 | 27.7 | 28.2 |
| 19 | 29.4 | 30.1 | 28.0 | 28.3 |
| 20 | 29.7 | 30.2 | 28.1 | 28.5 |
| 21 | 29.8 | 30.4 | 28.3 | 28.6 |
| 22 | 29.8 | 30.5 | 28.4 | 28.8 |
| 23 | 30.0 | 30.7 | 28.6 | 29.0 |
| 24 | 30.3 | 30.8 | 29.1 | 29.2 |
| 25 | 30.2 | 30.9 | 28.9 | 29.3 |
| 26 | 30.5 | 31.1 | 29.1 | 29.4 |
| 27 | 30.3 | 31.1 | 29.0 | 29.4 |
| 28 | 30.5 | 31.1 | 29.1 | 29.4 |
| 29 | 30.2 | 31.1 | 29.1 | 29.4 |
| 30 | 30.4 | 31.1 | 29.0 | 29.4 |

## 10 離婚

- (1) 離婚件数は1,931組で、前年の1,943組より12組減少した。
- (2) 離婚率(人口千対)は1.71で、前年の1.70より0.01増加した。

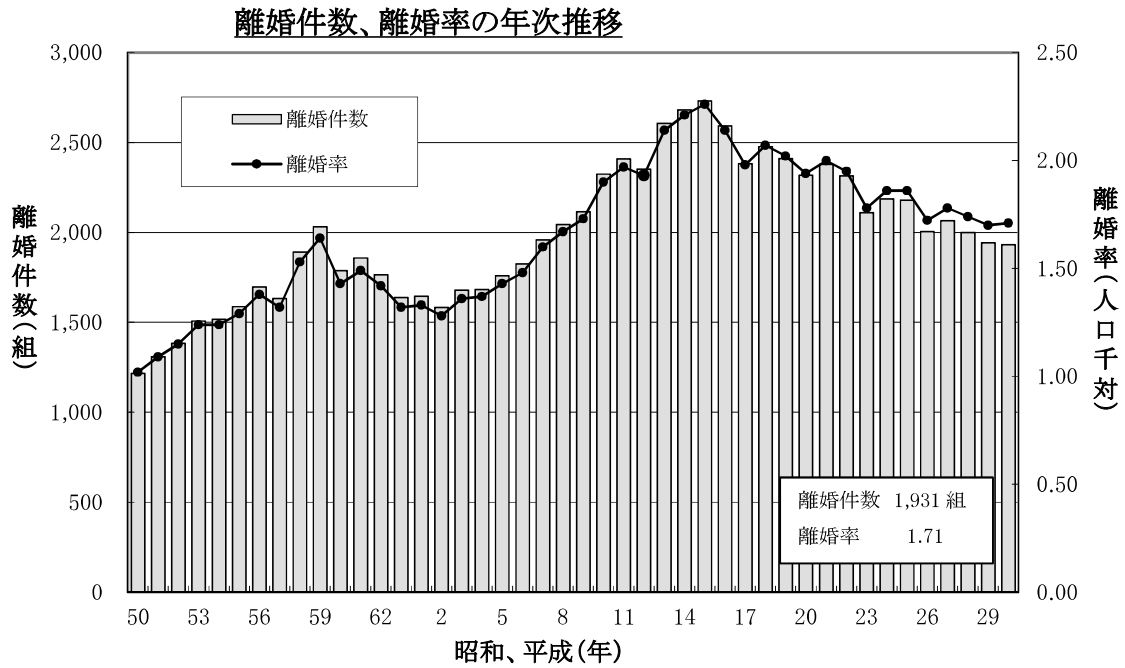

平成30年 人口動態統計(確定数) 一件数、率、順位(ベスト順位)・都道府県別

| 都道府県名   | 日本人人口            | 出生           |            |           | 合計特殊出生率     |           | 死亡            |             |           | 自然増減           |              |           |
|---------|------------------|--------------|------------|-----------|-------------|-----------|---------------|-------------|-----------|----------------|--------------|-----------|
|         |                  | 数            | 率          | 順位        | 率           | 順位        | 数             | 率           | 順位        | 数              | 率            | 順位        |
| 全国      | 124,218,285      | 918,400      | 7.4        |           | 1.42        |           | 1,362,470     | 11.0        |           | △ 444,070      | △ 3.6        |           |
| 1 北海道   | 5,253,000        | 32,642       | 6.2        | 44        | 1.27        | 46        | 64,187        | 12.2        | 24        | △ 31,545       | △ 6.0        | 34        |
| 2 青森県   | 1,258,000        | 7,803        | 6.2        | 45        | 1.43        | 35        | 17,936        | 14.3        | 44        | △ 10,133       | △ 8.1        | 45        |
| 3 岩手県   | 1,234,000        | 7,615        | 6.2        | 46        | 1.41        | 37        | 17,390        | 14.1        | 42        | △ 9,775        | △ 7.9        | 44        |
| 4 宮城県   | 2,296,000        | 16,211       | 7.1        | 25        | 1.30        | 44        | 24,520        | 10.7        | 12        | △ 8,309        | △ 3.6        | 13        |
| 5 秋田県   | 978,000          | 5,040        | 5.2        | 47        | 1.33        | 43        | 15,434        | 15.8        | 47        | △ 10,394       | △ 10.6       | 47        |
| 6 山形県   | 1,083,000        | 6,973        | 6.4        | 43        | 1.48        | 29        | 15,320        | 14.1        | 43        | △ 8,347        | △ 7.7        | 43        |
| 7 福島県   | 1,851,000        | 12,495       | 6.8        | 36        | 1.53        | 20        | 24,747        | 13.4        | 35        | △ 12,252       | △ 6.6        | 37        |
| 8 茨城県   | 2,829,000        | 19,368       | 6.8        | 33        | 1.44        | 34        | 32,927        | 11.6        | 17        | △ 13,559       | △ 4.8        | 24        |
| 9 栃木県   | 1,919,000        | 13,495       | 7.0        | 28        | 1.44        | 32        | 21,885        | 11.4        | 16        | △ 8,390        | △ 4.4        | 18        |
| 10 群馬県  | 1,901,000        | 12,922       | 6.8        | 35        | 1.47        | 31        | 22,937        | 12.1        | 22        | △ 10,015       | △ 5.3        | 26        |
| 11 埼玉県  | 7,175,000        | 51,241       | 7.1        | 23        | 1.34        | 41        | 67,726        | 9.4         | 5         | △ 16,485       | △ 2.3        | 7         |
| 12 千葉県  | 6,143,000        | 43,404       | 7.1        | 24        | 1.34        | 40        | 59,561        | 9.7         | 7         | △ 16,157       | △ 2.6        | 8         |
| 13 東京都  | 13,340,000       | 107,150      | 8.0        | 8         | 1.20        | 47        | 119,253       | 8.9         | 2         | △ 12,103       | △ 0.9        | 2         |
| 14 神奈川県 | 8,993,000        | 66,564       | 7.4        | 16        | 1.33        | 42        | 82,336        | 9.2         | 3         | △ 15,772       | △ 1.8        | 5         |
| 15 新潟県  | 2,230,000        | 14,509       | 6.5        | 41        | 1.41        | 36        | 30,068        | 13.5        | 36        | △ 15,559       | △ 7.0        | 39        |
| 16 富山県  | 1,035,000        | 6,846        | 6.6        | 39        | 1.52        | 24        | 13,066        | 12.6        | 29        | △ 6,220        | △ 6.0        | 35        |
| 17 石川県  | 1,130,000        | 8,359        | 7.4        | 17        | 1.54        | 16        | 12,723        | 11.3        | 14        | △ 4,364        | △ 3.9        | 14        |
| 18 福井県  | 762,000          | 5,826        | 7.6        | 12        | 1.67        | 7         | 9,221         | 12.1        | 23        | △ 3,395        | △ 4.5        | 20        |
| 19 山梨県  | 805,000          | 5,556        | 6.9        | 32        | 1.53        | 21        | 9,916         | 12.3        | 26        | △ 4,360        | △ 5.4        | 27        |
| 20 長野県  | 2,032,000        | 14,184       | 7.0        | 30        | 1.57        | 12        | 25,422        | 12.5        | 28        | △ 11,238       | △ 5.5        | 28        |
| 21 岐阜県  | 1,956,000        | 13,720       | 7.0        | 29        | 1.52        | 23        | 23,062        | 11.8        | 19        | △ 9,342        | △ 4.8        | 23        |
| 22 静岡県  | 3,582,000        | 25,192       | 7.0        | 27        | 1.50        | 26        | 41,972        | 11.7        | 18        | △ 16,780       | △ 4.7        | 21        |
| 23 愛知県  | 7,323,000        | 61,230       | 8.4        | 2         | 1.54        | 18        | 68,833        | 9.4         | 4         | △ 7,603        | △ 1.0        | 3         |
| 24 三重県  | 1,751,000        | 12,582       | 7.2        | 22        | 1.54        | 19        | 20,900        | 11.9        | 20        | △ 8,318        | △ 4.8        | 22        |
| 25 滋賀県  | 1,388,000        | 11,350       | 8.2        | 5         | 1.55        | 14        | 13,246        | 9.5         | 6         | △ 1,896        | △ 1.4        | 4         |
| 26 京都府  | 2,539,000        | 17,909       | 7.1        | 26        | 1.29        | 45        | 26,654        | 10.5        | 9         | △ 8,745        | △ 3.4        | 11        |
| 27 大阪府  | 8,639,000        | 65,446       | 7.6        | 14        | 1.35        | 39        | 89,494        | 10.4        | 8         | △ 24,048       | △ 2.8        | 9         |
| 28 兵庫県  | 5,394,000        | 39,713       | 7.4        | 18        | 1.44        | 33        | 57,452        | 10.7        | 11        | △ 17,739       | △ 3.3        | 10        |
| 29 奈良県  | 1,329,000        | 8,947        | 6.7        | 37        | 1.37        | 38        | 14,674        | 11.0        | 13        | △ 5,727        | △ 4.3        | 17        |
| 30 和歌山県 | 929,000          | 6,070        | 6.5        | 40        | 1.48        | 30        | 13,062        | 14.1        | 41        | △ 6,992        | △ 7.5        | 42        |
| 31 鳥取県  | 556,000          | 4,190        | 7.5        | 15        | 1.61        | 10        | 7,309         | 13.1        | 33        | △ 3,119        | △ 5.6        | 31        |
| 32 島根県  | 671,000          | 4,887        | 7.3        | 19        | 1.74        | 2         | 9,724         | 14.5        | 45        | △ 4,837        | △ 7.2        | 40        |
| 33 岡山県  | 1,877,000        | 14,485       | 7.7        | 10        | 1.53        | 22        | 22,429        | 11.9        | 21        | △ 7,944        | △ 4.2        | 16        |
| 34 広島県  | 2,776,000        | 21,363       | 7.7        | 11        | 1.55        | 13        | 31,346        | 11.3        | 15        | △ 9,983        | △ 3.6        | 12        |
| 35 山口県  | 1,355,000        | 8,987        | 6.6        | 38        | 1.54        | 17        | 18,836        | 13.9        | 40        | △ 9,849        | △ 7.3        | 41        |
| 36 徳島県  | 731,000          | 4,998        | 6.8        | 34        | 1.52        | 25        | 10,011        | 13.7        | 38        | △ 5,013        | △ 6.9        | 38        |
| 37 香川県  | 952,000          | 6,899        | 7.2        | 20        | 1.61        | 9         | 12,169        | 12.8        | 30        | △ 5,270        | △ 5.5        | 29        |
| 38 愛媛県  | 1,342,000        | 9,330        | 7.0        | 31        | 1.55        | 15        | 18,207        | 13.6        | 37        | △ 8,877        | △ 6.6        | 36        |
| 39 高知県  | 702,000          | 4,559        | 6.5        | 42        | 1.48        | 28        | 10,251        | 14.6        | 46        | △ 5,692        | △ 8.1        | 46        |
| 40 福岡県  | 5,047,000        | 42,008       | 8.3        | 3         | 1.49        | 27        | 53,309        | 10.6        | 10        | △ 11,301       | △ 2.2        | 6         |
| 41 佐賀県  | 813,000          | 6,535        | 8.0        | 7         | 1.64        | 8         | 10,112        | 12.4        | 27        | △ 3,577        | △ 4.4        | 19        |
| 42 長崎県  | 1,333,000        | 10,135       | 7.6        | 13        | 1.68        | 6         | 17,714        | 13.3        | 34        | △ 7,579        | △ 5.7        | 32        |
| 43 熊本県  | 1,743,000        | 14,301       | 8.2        | 4         | 1.69        | 5         | 21,380        | 12.3        | 25        | △ 7,079        | △ 4.1        | 15        |
| 44 大分県  | <b>1,132,000</b> | <b>8,200</b> | <b>7.2</b> | <b>21</b> | <b>1.59</b> | <b>11</b> | <b>14,492</b> | <b>12.8</b> | <b>31</b> | <b>△ 6,292</b> | <b>△ 5.6</b> | <b>30</b> |
| 45 宮崎県  | 1,074,000        | 8,434        | 7.9        | 9         | 1.72        | 3         | 13,981        | 13.0        | 32        | △ 5,547        | △ 5.2        | 25        |
| 46 鹿児島県 | 1,604,000        | 12,956       | 8.1        | 6         | 1.70        | 4         | 22,106        | 13.8        | 39        | △ 9,150        | △ 5.7        | 33        |
| 47 沖縄県  | 1,432,000        | 15,732       | 11.0       | 1         | 1.89        | 1         | 12,157        | 8.5         | 1         | 3,575          | 2.5          | 1         |
| 外国      | .                | 39           | -          | -         | -           | -         | 154           | -           | -         | △ 115          | -            | -         |
| 不詳      | .                | .            | -          | -         | -           | -         | 859           | -           | -         | -              | -            | -         |

平成30年 人口動態統計(確定数) 一件数、率、順位(ベスト順位)・都道府県別

| 都道府県名         | 乳児死亡<br>(死亡再掲) |            |           | 新生児死亡<br>(死亡再掲) |            |          | 死産         |             |           |           |             |           |            |             |           |
|---------------|----------------|------------|-----------|-----------------|------------|----------|------------|-------------|-----------|-----------|-------------|-----------|------------|-------------|-----------|
|               |                |            |           |                 |            |          | 総数         |             |           | 自然        |             |           | 人工         |             |           |
|               | 数              | 率          | 順位        | 数               | 率          | 順位       | 数          | 率           | 順位        | 数         | 率           | 順位        | 数          | 率           | 順位        |
| 全国            | 1,748          | 1.9        |           | 801             | 0.9        |          | 19,614     | 20.9        |           | 9,252     | 9.9         |           | 10,362     | 11.0        |           |
| 1 北海道         | 62             | 1.9        | 25        | 32              | 1.0        | 28       | 881        | 26.3        | 47        | 388       | 11.6        | 45        | 493        | 14.7        | 45        |
| 2 青森県         | 15             | 1.9        | 27        | 10              | 1.3        | 44       | 191        | 23.9        | 44        | 91        | 11.4        | 43        | 100        | 12.5        | 41        |
| 3 岩手県         | 23             | 3.0        | 47        | 8               | 1.1        | 32       | 172        | 22.1        | 36        | 89        | 11.4        | 44        | 83         | 10.7        | 22        |
| 4 宮城県         | 34             | 2.1        | 33        | 16              | 1.0        | 29       | 338        | 20.4        | 20        | 165       | 10.0        | 23        | 173        | 10.5        | 18        |
| 5 秋田県         | 13             | 2.6        | 44        | 9               | 1.8        | 47       | 115        | 22.3        | 39        | 71        | 13.8        | 47        | 44         | 8.5         | 4         |
| 6 山形県         | 17             | 2.4        | 41        | 9               | 1.3        | 45       | 148        | 20.8        | 22        | 71        | 10.0        | 24        | 77         | 10.8        | 23        |
| 7 福島県         | 28             | 2.2        | 37        | 10              | 0.8        | 21       | 266        | 20.8        | 23        | 144       | 11.3        | 41        | 122        | 9.6         | 9         |
| 8 茨城県         | 51             | 2.6        | 46        | 24              | 1.2        | 43       | 420        | 21.2        | 28        | 204       | 10.3        | 32        | 216        | 10.9        | 27        |
| 9 栃木県         | 35             | 2.6        | 45        | 15              | 1.1        | 36       | 286        | 20.8        | 21        | 146       | 10.6        | 38        | 140        | 10.2        | 17        |
| 10 群馬県        | 24             | 1.9        | 22        | 8               | 0.6        | 9        | 288        | 21.8        | 33        | 132       | 10.0        | 25        | 156        | 11.8        | 37        |
| 11 埼玉県        | 89             | 1.7        | 18        | 41              | 0.8        | 20       | 1,130      | 21.6        | 32        | 521       | 9.9         | 22        | 609        | 11.6        | 35        |
| 12 千葉県        | 90             | 2.1        | 32        | 49              | 1.1        | 37       | 955        | 21.5        | 31        | 465       | 10.5        | 35        | 490        | 11.0        | 30        |
| 13 東京都        | 183            | 1.7        | 16        | 71              | 0.7        | 13       | 2,201      | 20.1        | 17        | 1,007     | 9.2         | 6         | 1,194      | 10.9        | 28        |
| 14 神奈川県       | 134            | 2.0        | 31        | 64              | 1.0        | 27       | 1,424      | 20.9        | 24        | 639       | 9.4         | 14        | 785        | 11.5        | 34        |
| 15 新潟県        | 27             | 1.9        | 23        | 17              | 1.2        | 39       | 296        | 20.0        | 15        | 147       | 9.9         | 20        | 149        | 10.1        | 15        |
| 16 富山県        | 10             | 1.5        | 8         | 6               | 0.9        | 25       | 140        | 20.0        | 16        | 73        | 10.4        | 34        | 67         | 9.6         | 11        |
| 17 石川県        | 10             | 1.2        | 4         | 5               | 0.6        | 7        | 141        | 16.6        | 1         | 82        | 9.6         | 18        | 59         | 6.9         | 1         |
| 18 福井県        | 8              | 1.4        | 6         | 2               | 0.3        | 3        | 128        | 21.5        | 30        | 76        | 12.8        | 46        | 52         | 8.7         | 5         |
| 19 山梨県        | 4              | 0.7        | 1         | 2               | 0.4        | 4        | 145        | 25.4        | 46        | 57        | 10.0        | 26        | 88         | 15.4        | 47        |
| 20 長野県        | 21             | 1.5        | 9         | 12              | 0.8        | 24       | 253        | 17.5        | 2         | 124       | 8.6         | 2         | 129        | 8.9         | 6         |
| 21 岐阜県        | 26             | 1.9        | 24        | 15              | 1.1        | 35       | 271        | 19.4        | 9         | 132       | 9.4         | 15        | 139        | 9.9         | 14        |
| 22 静岡県        | 50             | 2.0        | 28        | 30              | 1.2        | 40       | 470        | 18.3        | 5         | 224       | 8.7         | 4         | 246        | 9.6         | 10        |
| 23 愛知県        | 102            | 1.7        | 14        | 47              | 0.8        | 18       | 1,165      | 18.7        | 6         | 576       | 9.2         | 7         | 589        | 9.4         | 8         |
| 24 三重県        | 21             | 1.7        | 15        | 9               | 0.7        | 16       | 251        | 19.6        | 11        | 116       | 9.0         | 5         | 135        | 10.5        | 20        |
| 25 滋賀県        | 15             | 1.3        | 5         | 7               | 0.6        | 8        | 207        | 17.9        | 4         | 119       | 10.3        | 31        | 88         | 7.6         | 2         |
| 26 京都府        | 31             | 1.7        | 17        | 13              | 0.7        | 17       | 362        | 19.8        | 13        | 169       | 9.2         | 8         | 193        | 10.6        | 21        |
| 27 大阪府        | 131            | 2.0        | 30        | 42              | 0.6        | 10       | 1,410      | 21.1        | 27        | 656       | 9.8         | 19        | 754        | 11.3        | 31        |
| 28 兵庫県        | 69             | 1.7        | 19        | 26              | 0.7        | 11       | 852        | 21.0        | 25        | 410       | 10.1        | 28        | 442        | 10.9        | 25        |
| 29 奈良県        | 20             | 2.2        | 36        | 9               | 1.0        | 30       | 179        | 19.6        | 12        | 79        | 8.7         | 3         | 100        | 11.0        | 29        |
| 30 和歌山県       | 10             | 1.6        | 13        | 5               | 0.8        | 23       | 125        | 20.2        | 18        | 58        | 9.4         | 12        | 67         | 10.8        | 24        |
| 31 鳥取県        | 8              | 1.9        | 26        | 4               | 1.0        | 26       | 90         | 21.0        | 26        | 45        | 10.5        | 36        | 45         | 10.5        | 19        |
| 32 島根県        | 9              | 1.8        | 21        | 4               | 0.8        | 22       | 99         | 19.9        | 14        | 51        | 10.2        | 30        | 48         | 9.6         | 12        |
| 33 岡山県        | 33             | 2.3        | 39        | 21              | 1.4        | 46       | 288        | 19.5        | 10        | 138       | 9.3         | 11        | 150        | 10.2        | 16        |
| 34 広島県        | 45             | 2.1        | 34        | 26              | 1.2        | 42       | 445        | 20.4        | 19        | 207       | 9.5         | 16        | 238        | 10.9        | 26        |
| 35 山口県        | 14             | 1.6        | 11        | 7               | 0.8        | 19       | 176        | 19.2        | 8         | 91        | 9.9         | 21        | 85         | 9.3         | 7         |
| 36 徳島県        | 10             | 2.0        | 29        | 6               | 1.2        | 41       | 91         | 17.9        | 3         | 42        | 8.3         | 1         | 49         | 9.6         | 13        |
| 37 香川県        | 12             | 1.7        | 20        | 4               | 0.6        | 6        | 133        | 18.9        | 7         | 74        | 10.5        | 37        | 59         | 8.4         | 3         |
| 38 愛媛県        | 13             | 1.4        | 7         | 3               | 0.3        | 2        | 211        | 22.1        | 37        | 89        | 9.3         | 10        | 122        | 12.8        | 43        |
| 39 高知県        | 5              | 1.1        | 3         | 3               | 0.7        | 12       | 105        | 22.5        | 40        | 52        | 11.1        | 39        | 53         | 11.4        | 32        |
| 40 福岡県        | 89             | 2.1        | 35        | 49              | 1.2        | 38       | 955        | 22.2        | 38        | 409       | 9.5         | 17        | 546        | 12.7        | 42        |
| 41 佐賀県        | 6              | 0.9        | 2         | 0               | 0.0        | 1        | 142        | 21.3        | 29        | 62        | 9.3         | 9         | 80         | 12.0        | 38        |
| 42 長崎県        | 23             | 2.3        | 38        | 11              | 1.1        | 34       | 227        | 21.9        | 35        | 108       | 10.4        | 33        | 119        | 11.5        | 33        |
| 43 熊本県        | 33             | 2.3        | 40        | 15              | 1.0        | 31       | 345        | 23.6        | 41        | 165       | 11.3        | 40        | 180        | 12.3        | 39        |
| <b>44 大分県</b> | <b>13</b>      | <b>1.6</b> | <b>12</b> | <b>3</b>        | <b>0.4</b> | <b>5</b> | <b>200</b> | <b>23.8</b> | <b>43</b> | <b>85</b> | <b>10.1</b> | <b>29</b> | <b>115</b> | <b>13.7</b> | <b>44</b> |
| 45 宮崎県        | 21             | 2.5        | 43        | 9               | 1.1        | 33       | 211        | 24.4        | 45        | 81        | 9.4         | 13        | 130        | 15.0        | 46        |
| 46 鹿児島県       | 32             | 2.5        | 42        | 9               | 0.7        | 14       | 289        | 21.8        | 34        | 133       | 10.0        | 27        | 156        | 11.8        | 36        |
| 47 沖縄県        | 24             | 1.5        | 10        | 11              | 0.7        | 15       | 382        | 23.7        | 42        | 182       | 11.3        | 42        | 200        | 12.4        | 40        |
| 外国            | 1              | -          | -         | -               | -          | -        | 12         | -           | -         | 5         | -           | -         | 7          | -           | -         |
| 不詳            | 4              | -          | -         | 3               | -          | -        | 3          | -           | -         | 2         | -           | -         | 1          | -           | -         |

平成30年 人口動態統計(確定数) 一件数、率、順位(ベスト順位)・都道府県別

| 都道府県名         | 周産期死亡     |            |           | 婚姻           |            |           | 離婚           |             |           |
|---------------|-----------|------------|-----------|--------------|------------|-----------|--------------|-------------|-----------|
|               | 総数        |            |           | 数            | 率          | 順位        | 数            | 率           | 順位        |
|               | 数         | 率          | 順位        |              |            |           |              |             |           |
| 全国            | 2,999     | 3.3        |           | 586,481      | 4.7        |           | 208,333      | 1.68        |           |
| 1 北海道         | 118       | 3.6        | 34        | 22,916       | 4.4        | 19        | 9,971        | 1.90        | 45        |
| 2 青森県         | 21        | 2.7        | 6         | 4,737        | 3.8        | 44        | 2,022        | 1.61        | 20        |
| 3 岩手県         | 33        | 4.3        | 44        | 4,439        | 3.6        | 46        | 1,843        | 1.49        | 10        |
| 4 宮城県         | 50        | 3.1        | 19        | 10,328       | 4.5        | 13        | 3,645        | 1.59        | 16        |
| 5 秋田県         | 23        | 4.5        | 45        | 3,052        | 3.1        | 47        | 1,246        | 1.27        | 2         |
| 6 山形県         | 28        | 4.0        | 41        | 4,039        | 3.7        | 45        | 1,487        | 1.37        | 6         |
| 7 福島県         | 49        | 3.9        | 37        | 7,685        | 4.2        | 32        | 3,084        | 1.67        | 31        |
| 8 茨城県         | 93        | 4.8        | 47        | 12,332       | 4.4        | 20        | 4,751        | 1.68        | 34        |
| 9 栃木県         | 54        | 4.0        | 40        | 8,182        | 4.3        | 26        | 3,092        | 1.61        | 22        |
| 10 群馬県        | 27        | 2.1        | 4         | 8,088        | 4.3        | 27        | 2,973        | 1.56        | 14        |
| 11 埼玉県        | 160       | 3.1        | 20        | 32,745       | 4.6        | 9         | 11,716       | 1.63        | 23        |
| 12 千葉県        | 171       | 3.9        | 39        | 28,202       | 4.6        | 8         | 10,250       | 1.67        | 32        |
| 13 東京都        | 315       | 2.9        | 14        | 82,716       | 6.2        | 1         | 22,706       | 1.70        | 35        |
| 14 神奈川県       | 224       | 3.4        | 24        | 45,079       | 5.0        | 5         | 14,943       | 1.66        | 29        |
| 15 新潟県        | 50        | 3.4        | 27        | 8,612        | 3.9        | 42        | 2,814        | 1.26        | 1         |
| 16 富山県        | 24        | 3.5        | 28        | 4,234        | 4.1        | 33        | 1,322        | 1.28        | 3         |
| 17 石川県        | 24        | 2.9        | 12        | 4,965        | 4.4        | 17        | 1,469        | 1.30        | 4         |
| 18 福井県        | 21        | 3.6        | 33        | 3,274        | 4.3        | 24        | 1,081        | 1.42        | 7         |
| 19 山梨県        | 10        | 1.8        | 1         | 3,473        | 4.3        | 22        | 1,287        | 1.60        | 18        |
| 20 長野県        | 40        | 2.8        | 9         | 8,737        | 4.3        | 23        | 3,053        | 1.50        | 11        |
| 21 岐阜県        | 47        | 3.4        | 26        | 7,912        | 4.0        | 36        | 2,876        | 1.47        | 8         |
| 22 静岡県        | 77        | 3.0        | 17        | 15,768       | 4.4        | 16        | 5,923        | 1.65        | 27        |
| 23 愛知県        | 178       | 2.9        | 13        | 39,117       | 5.3        | 3         | 12,653       | 1.73        | 40        |
| 24 三重県        | 36        | 2.9        | 11        | 7,446        | 4.3        | 28        | 2,929        | 1.67        | 33        |
| 25 滋賀県        | 38        | 3.3        | 23        | 6,455        | 4.7        | 7         | 2,060        | 1.48        | 9         |
| 26 京都府        | 53        | 3.0        | 15        | 11,491       | 4.5        | 12        | 4,046        | 1.59        | 17        |
| 27 大阪府        | 205       | 3.1        | 21        | 44,365       | 5.1        | 4         | 16,243       | 1.88        | 43        |
| 28 兵庫県        | 107       | 2.7        | 7         | 24,532       | 4.5        | 10        | 8,969        | 1.66        | 30        |
| 29 奈良県        | 34        | 3.8        | 36        | 5,234        | 3.9        | 41        | 2,047        | 1.54        | 13        |
| 30 和歌山県       | 17        | 2.8        | 8         | 3,785        | 4.1        | 34        | 1,686        | 1.81        | 42        |
| 31 鳥取県        | 17        | 4.0        | 42        | 2,329        | 4.2        | 31        | 914          | 1.64        | 25        |
| 32 島根県        | 18        | 3.7        | 35        | 2,672        | 4.0        | 38        | 901          | 1.34        | 5         |
| 33 岡山県        | 62        | 4.3        | 43        | 8,436        | 4.5        | 14        | 3,078        | 1.64        | 24        |
| 34 広島県        | 84        | 3.9        | 38        | 12,613       | 4.5        | 11        | 4,568        | 1.65        | 26        |
| 35 山口県        | 32        | 3.6        | 31        | 5,347        | 3.9        | 40        | 2,170        | 1.60        | 19        |
| 36 徳島県        | 18        | 3.6        | 32        | 2,910        | 4.0        | 39        | 1,175        | 1.61        | 21        |
| 37 香川県        | 22        | 3.2        | 22        | 4,236        | 4.4        | 15        | 1,637        | 1.72        | 39        |
| 38 愛媛県        | 18        | 1.9        | 3         | 5,421        | 4.0        | 37        | 2,229        | 1.66        | 28        |
| 39 高知県        | 21        | 4.6        | 46        | 2,659        | 3.8        | 43        | 1,227        | 1.75        | 41        |
| 40 福岡県        | 148       | 3.5        | 29        | 25,265       | 5.0        | 6         | 9,624        | 1.91        | 46        |
| 41 佐賀県        | 12        | 1.8        | 2         | 3,449        | 4.2        | 30        | 1,280        | 1.57        | 15        |
| 42 長崎県        | 36        | 3.5        | 30        | 5,394        | 4.0        | 35        | 2,050        | 1.54        | 12        |
| 43 熊本県        | 44        | 3.1        | 18        | 7,643        | 4.4        | 18        | 2,972        | 1.71        | 36        |
| <b>44 大分県</b> | <b>25</b> | <b>3.0</b> | <b>16</b> | <b>4,804</b> | <b>4.2</b> | <b>29</b> | <b>1,931</b> | <b>1.71</b> | <b>37</b> |
| 45 宮崎県        | 22        | 2.6        | 5         | 4,637        | 4.3        | 21        | 2,032        | 1.89        | 44        |
| 46 鹿児島県       | 37        | 2.8        | 10        | 6,839        | 4.3        | 25        | 2,740        | 1.71        | 38        |
| 47 沖縄県        | 53        | 3.4        | 25        | 7,887        | 5.5        | 2         | 3,618        | 2.53        | 47        |
| 外国            | -         | -          | -         | .            | -          | -         | .            | -           | -         |
| 不詳            | 3         | -          | -         | .            | -          | -         | .            | -           | -         |

(1)大分県の人口動態統計(率)の年次推移

(昭和30年～平成30年)

| 年次    | 1 出生率<br>(人口千対) |      | 2 合計特殊<br>出生率 |      | 3 死亡率<br>(人口千対) |      | 4 乳児死亡率<br>(出生千対) |      | 5 新生児死亡率<br>(出生千対) |      | 6 自然増減率<br>(人口千対) |      | 7 死亡率<br>(注1) |       | 8 周産期死亡率<br>(注2) |      | 9 婚姻率<br>(人口千対) |      | 10 離婚率<br>(人口千対) |      |
|-------|-----------------|------|---------------|------|-----------------|------|-------------------|------|--------------------|------|-------------------|------|---------------|-------|------------------|------|-----------------|------|------------------|------|
|       | 大分県             | 全国   | 大分県           | 全国   | 大分県             | 全国   | 大分県               | 全国   | 大分県                | 全国   | 大分県               | 全国   | 大分県           | 全国    | 大分県              | 全国   | 大分県             | 全国   | 大分県              | 全国   |
| 昭和30年 | 20.7            | 19.4 | 2.63          | 2.37 | 8.9             | 7.8  | 44.6              | 39.8 | 26.5               | 22.3 | 11.8              | 11.6 | 102.7         | 95.8  | 49.3             | 48.6 | 7.3             | 8.0  | 0.88             | 0.84 |
| 35年   | 16.2            | 17.2 | 2.00          | 2.00 | 9.1             | 7.6  | 36.7              | 30.7 | 21.4               | 17.0 | 7.1               | 9.6  | 122.5         | 100.4 | 48.6             | 48.6 | 7.9             | 9.3  | 0.74             | 0.74 |
| 40年   | 15.6            | 18.6 | 2.08          | 2.14 | 8.9             | 7.1  | 24.7              | 18.5 | 17.4               | 11.7 | 6.7               | 11.4 | 96.5          | 81.4  | 30.1             | 30.1 | 7.5             | 9.7  | 0.71             | 0.79 |
| 45年   | 15.3            | 18.8 | 1.97          | 2.13 | 9.0             | 6.9  | 16.9              | 13.1 | 11.9               | 8.7  | 6.2               | 11.8 | 85.1          | 65.3  | 26.5             | 26.5 | 8.1             | 10.0 | 0.95             | 0.93 |
| 50年   | 15.4            | 17.1 | 1.93          | 1.91 | 8.3             | 6.3  | 11.2              | 10.0 | 7.9                | 6.8  | 7.1               | 10.8 | 71.2          | 50.8  | 19.4             | 19.4 | 7.7             | 8.5  | 1.02             | 1.07 |
| 55年   | 13.3            | 13.6 | 1.82          | 1.75 | 8.0             | 6.2  | 8.8               | 7.5  | 6.5                | 4.9  | 5.3               | 7.3  | 58.5          | 46.8  | 13.8             | 13.8 | 6.1             | 6.7  | 1.29             | 1.22 |
| 56年   | 12.6            | 13.0 | 1.77          | 1.74 | 7.9             | 6.1  | 8.8               | 7.1  | 6.1                | 4.7  | 4.7               | 6.9  | 64.9          | 49.2  | 13.5             | 13.5 | 6.1             | 6.6  | 1.32             | 1.32 |
| 57年   | 12.4            | 12.8 | 1.80          | 1.77 | 7.5             | 6.0  | 7.0               | 6.6  | 4.7                | 4.2  | 4.8               | 6.8  | 64.4          | 49.0  | 11.8             | 11.8 | 6.1             | 6.6  | 1.32             | 1.39 |
| 58年   | 12.4            | 12.7 | 1.83          | 1.80 | 7.9             | 6.2  | 6.4               | 6.2  | 4.1                | 3.9  | 4.4               | 6.5  | 60.2          | 45.5  | 10.8             | 10.8 | 5.9             | 6.4  | 1.53             | 1.51 |
| 59年   | 12.0            | 12.5 | 1.80          | 1.81 | 7.7             | 6.2  | 5.3               | 6.0  | 3.5                | 3.7  | 4.3               | 6.3  | 63.6          | 46.3  | 10.3             | 10.3 | 5.7             | 6.2  | 1.64             | 1.50 |
| 60年   | 11.6            | 11.9 | 1.78          | 1.76 | 7.8             | 6.3  | 4.2               | 5.5  | 2.3                | 3.4  | 3.8               | 5.6  | 63.3          | 46.0  | 7.2              | 7.2  | 5.6             | 6.1  | 1.43             | 1.39 |
| 61年   | 11.2            | 11.4 | 1.78          | 1.72 | 7.8             | 6.2  | 5.6               | 5.2  | 3.3                | 3.1  | 3.4               | 5.2  | 63.3          | 45.3  | 7.6              | 7.6  | 5.3             | 5.9  | 1.49             | 1.37 |
| 62年   | 10.7            | 11.1 | 1.72          | 1.69 | 7.7             | 6.2  | 5.1               | 5.0  | 3.3                | 2.9  | 3.0               | 4.9  | 56.5          | 45.3  | 7.4              | 7.4  | 5.0             | 5.7  | 1.42             | 1.30 |
| 63年   | 10.4            | 10.8 | 1.68          | 1.66 | 8.0             | 6.5  | 4.7               | 4.8  | 2.7                | 2.7  | 2.3               | 4.3  | 62.8          | 43.4  | 7.3              | 7.3  | 5.2             | 5.8  | 1.32             | 1.26 |
| 元年    | 9.8             | 10.2 | 1.65          | 1.57 | 7.9             | 6.4  | 4.0               | 4.6  | 2.3                | 2.6  | 1.9               | 3.7  | 54.1          | 42.4  | 5.8              | 5.8  | 4.9             | 5.8  | 1.33             | 1.29 |
| 2年    | 9.4             | 10.0 | 1.58          | 1.54 | 8.3             | 6.7  | 4.5               | 4.6  | 2.6                | 2.6  | 1.1               | 3.3  | 57.4          | 42.3  | 5.9              | 5.9  | 5.1             | 5.9  | 1.28             | 1.28 |
| 3年    | 9.6             | 9.9  | 1.64          | 1.53 | 8.3             | 6.7  | 3.9               | 4.4  | 2.0                | 2.4  | 1.3               | 3.2  | 53.4          | 39.7  | 4.1              | 4.1  | 5.1             | 6.0  | 1.36             | 1.37 |
| 4年    | 9.4             | 9.8  | 1.62          | 1.50 | 8.5             | 6.9  | 6.3               | 4.5  | 3.6                | 2.4  | 0.9               | 2.9  | 51.4          | 38.9  | 5.5              | 5.5  | 5.2             | 6.1  | 1.37             | 1.45 |
| 5年    | 9.2             | 9.6  | 1.57          | 1.46 | 8.5             | 7.1  | 3.7               | 4.3  | 2.3                | 2.3  | 0.7               | 2.5  | 44.5          | 36.6  | 4.9              | 4.9  | 5.5             | 6.4  | 1.43             | 1.52 |
| 6年    | 9.6             | 10.0 | 1.63          | 1.50 | 8.4             | 7.1  | 3.5               | 4.2  | 1.9                | 2.3  | 1.2               | 2.9  | 42.0          | 33.5  | 4.2              | 4.2  | 5.4             | 6.3  | 1.48             | 1.57 |
| 7年    | 9.1             | 9.6  | 1.55          | 1.42 | 8.9             | 7.4  | 3.5               | 4.3  | 1.7                | 2.2  | 0.2               | 2.1  | 40.9          | 32.1  | 7.0              | 7.0  | 5.4             | 6.4  | 1.60             | 1.60 |
| 8年    | 9.2             | 9.7  | 1.57          | 1.43 | 8.6             | 7.2  | 2.7               | 3.8  | 1.9                | 2.0  | 0.6               | 2.5  | 39.5          | 31.7  | 6.6              | 6.6  | 5.3             | 6.4  | 1.67             | 1.66 |
| 9年    | 9.1             | 9.5  | 1.53          | 1.39 | 8.7             | 7.3  | 3.6               | 3.7  | 2.3                | 1.9  | 0.3               | 2.2  | 38.5          | 32.1  | 6.1              | 6.1  | 6.4             | 6.2  | 1.73             | 1.78 |
| 10年   | 9.1             | 9.6  | 1.52          | 1.38 | 8.9             | 7.5  | 3.3               | 3.6  | 1.6                | 2.0  | 0.2               | 2.1  | 40.2          | 31.4  | 5.7              | 5.7  | 5.3             | 6.3  | 1.90             | 1.94 |
| 11年   | 8.8             | 9.4  | 1.46          | 1.34 | 8.4             | 7.8  | 2.9               | 3.4  | 1.2                | 1.8  | 0.6               | 1.6  | 40.0          | 31.6  | 5.9              | 5.9  | 5.1             | 6.1  | 1.97             | 2.00 |
| 12年   | 9.0             | 9.5  | 1.51          | 1.36 | 9.3             | 7.7  | 3.4               | 3.2  | 1.8                | 1.8  | 0.3               | 1.8  | 35.7          | 31.2  | 5.8              | 5.8  | 5.7             | 6.4  | 1.93             | 2.10 |
| 13年   | 9.0             | 9.3  | 1.48          | 1.33 | 9.1             | 7.7  | 2.7               | 3.1  | 1.6                | 1.6  | 0.1               | 1.6  | 35.5          | 31.0  | 5.1              | 5.1  | 5.6             | 6.4  | 2.14             | 2.27 |
| 14年   | 8.6             | 9.2  | 1.42          | 1.32 | 9.2             | 7.8  | 3.5               | 3.0  | 2.5                | 1.7  | 0.6               | 1.4  | 35.9          | 31.1  | 6.0              | 6.0  | 5.2             | 6.0  | 2.21             | 2.30 |
| 15年   | 8.4             | 8.9  | 1.41          | 1.29 | 9.5             | 8.0  | 3.0               | 3.0  | 2.1                | 1.7  | 1.1               | 0.9  | 37.4          | 30.5  | 5.4              | 5.4  | 5.2             | 5.9  | 2.26             | 2.25 |
| 16年   | 8.3             | 8.8  | 1.40          | 1.29 | 9.7             | 8.2  | 2.9               | 2.8  | 1.5                | 1.5  | 0.7               | 0.7  | 34.2          | 30.0  | 4.6              | 4.6  | 5.1             | 5.7  | 2.14             | 2.15 |
| 17年   | 8.1             | 8.4  | 1.40          | 1.26 | 10.1            | 8.6  | 2.4               | 2.8  | 1.4                | 1.4  | 0.2               | 0.2  | 30.5          | 29.1  | 3.8              | 3.8  | 4.8             | 5.7  | 1.98             | 2.08 |
| 18年   | 8.5             | 8.7  | 1.45          | 1.32 | 10.1            | 8.6  | 2.4               | 2.6  | 1.4                | 1.3  | 0.1               | 0.1  | 32.1          | 27.5  | 5.2              | 5.2  | 4.6             | 5.8  | 2.07             | 2.04 |
| 19年   | 8.5             | 8.6  | 1.47          | 1.34 | 10.2            | 8.8  | 2.7               | 2.6  | 1.6                | 1.3  | 0.1               | 0.1  | 24.7          | 26.2  | 3.2              | 3.2  | 4.5             | 5.7  | 2.02             | 2.02 |
| 20年   | 8.6             | 8.7  | 1.53          | 1.37 | 10.6            | 9.1  | 2.5               | 2.6  | 1.6                | 1.2  | 0.4               | 0.4  | 29.0          | 25.2  | 5.0              | 5.0  | 4.3             | 5.8  | 1.94             | 1.99 |
| 21年   | 8.4             | 8.5  | 1.50          | 1.37 | 10.6            | 9.1  | 2.7               | 2.4  | 1.5                | 1.2  | 0.6               | 0.6  | 27.5          | 24.6  | 4.6              | 4.6  | 4.2             | 5.6  | 2.00             | 2.01 |
| 22年   | 8.5             | 8.5  | 1.56          | 1.39 | 10.9            | 9.5  | 2.7               | 2.3  | 1.3                | 1.1  | 0.5               | 0.5  | 30.0          | 24.2  | 5.1              | 5.1  | 4.2             | 5.5  | 1.95             | 1.99 |
| 23年   | 8.4             | 8.3  | 1.55          | 1.39 | 11.7            | 9.9  | 3.2               | 2.3  | 1.6                | 1.1  | 0.3               | 0.3  | 29.3          | 23.9  | 4.3              | 4.3  | 4.1             | 4.8  | 1.78             | 1.87 |
| 24年   | 8.2             | 8.2  | 1.53          | 1.41 | 11.9            | 10.0 | 2.5               | 2.2  | 0.9                | 1.0  | 0.3               | 0.3  | 27.1          | 23.4  | 3.7              | 3.7  | 4.0             | 5.3  | 1.86             | 1.87 |
| 25年   | 8.2             | 8.2  | 1.56          | 1.43 | 11.9            | 10.1 | 1.9               | 2.1  | 1.0                | 1.0  | 0.3               | 0.3  | 27.7          | 22.9  | 4.4              | 4.4  | 3.7             | 4.9  | 1.86             | 1.84 |
| 26年   | 8.0             | 8.0  | 1.57          | 1.42 | 12.1            | 10.1 | 2.3               | 2.1  | 1.1                | 0.9  | 0.4               | 0.4  | 27.0          | 22.9  | 3.3              | 3.3  | 3.7             | 5.1  | 1.72             | 1.77 |
| 27年   | 7.9             | 8.0  | 1.59          | 1.45 | 12.1            | 10.3 | 1.9               | 1.9  | 1.0                | 0.9  | 0.2               | 0.2  | 30.4          | 22.0  | 5.2              | 5.2  | 4.6             | 5.1  | 1.78             | 1.81 |
| 28年   | 7.9             | 7.8  | 1.65          | 1.44 | 12.4            | 10.5 | 2.4               | 2.0  | 1.2                | 0.9  | 0.5               | 0.5  | 23.8          | 21.0  | 3.5              | 3.5  | 4.5             | 5.0  | 1.74             | 1.73 |
| 29年   | 7.6             | 7.6  | 1.62          | 1.43 | 12.6            | 10.8 | 2.2               | 1.9  | 0.9                | 0.9  | 0.5               | 0.5  | 22.1          | 20.1  | 3.8              | 3.8  | 4.4             | 4.9  | 1.70             | 1.70 |
| 30年   | 7.2             | 7.4  | 1.59          | 1.42 | 12.8            | 11.0 | 1.6               | 1.9  | 0.4                | 0.9  | 0.6               | 0.6  | 23.8          | 20.9  | 3.0              | 3.0  | 4.2             | 4.7  | 1.71             | 1.68 |

(注1) 死亡率：死産数を出産数(死産数に出生数を加えたもの)で除している  
(注2) 周産期死亡率：平成6年まで(妊娠週28週以後の死産数+早期新生児死亡数)÷出生数×1,000  
平成7年から(妊娠週22週以後の死産数+早期新生児死亡数)÷(出生数+妊娠週22週以後の死産数)×1,000

## (2)大分県の出生、死亡、自然増減の年次

注：率は人口千人当たり

| 年次   | 出生   |        | 死亡   |        | 自然増減 |         |       |
|------|------|--------|------|--------|------|---------|-------|
|      | 数    | 率      | 数    | 率      | 数    | 率       |       |
| 1955 | 30年  | 26,429 | 20.7 | 11,359 | 8.9  | 15,070  | 11.8  |
| 1956 | 31年  | 25,047 | 19.5 | 12,096 | 9.4  | 12,951  | 10.1  |
| 1957 | 32年  | 21,893 | 17.2 | 12,256 | 9.6  | 9,637   | 7.6   |
| 1958 | 33年  | 23,124 | 18.2 | 11,038 | 8.7  | 12,086  | 9.5   |
| 1959 | 34年  | 22,212 | 17.6 | 10,806 | 8.5  | 11,406  | 9.0   |
| 1960 | 35年  | 20,127 | 16.2 | 11,273 | 9.1  | 8,854   | 7.1   |
| 1961 | 36年  | 19,461 | 15.8 | 11,035 | 9.0  | 8,426   | 6.9   |
| 1962 | 37年  | 19,049 | 15.7 | 11,078 | 9.1  | 7,971   | 6.6   |
| 1963 | 38年  | 18,794 | 15.6 | 10,378 | 8.6  | 8,416   | 7.0   |
| 1964 | 39年  | 18,471 | 15.5 | 10,268 | 8.6  | 8,203   | 6.9   |
| 1965 | 40年  | 18,534 | 15.6 | 10,587 | 8.9  | 7,947   | 6.7   |
| 1966 | 41年  | 12,743 | 10.8 | 10,212 | 8.7  | 2,531   | 2.2   |
| 1967 | 42年  | 19,395 | 16.6 | 9,832  | 8.4  | 9,563   | 8.2   |
| 1968 | 43年  | 17,716 | 15.2 | 10,184 | 8.8  | 7,532   | 6.5   |
| 1969 | 44年  | 17,618 | 15.2 | 9,718  | 8.4  | 7,900   | 6.8   |
| 1970 | 45年  | 17,579 | 15.3 | 10,418 | 9.0  | 7,161   | 6.2   |
| 1971 | 46年  | 18,361 | 15.9 | 9,641  | 8.3  | 8,720   | 7.5   |
| 1972 | 47年  | 18,813 | 16.2 | 9,854  | 8.5  | 8,959   | 7.7   |
| 1973 | 48年  | 19,171 | 16.5 | 10,003 | 8.6  | 9,168   | 7.9   |
| 1974 | 49年  | 18,765 | 16.1 | 9,781  | 8.4  | 8,984   | 7.7   |
| 1975 | 50年  | 18,336 | 15.4 | 9,859  | 8.3  | 8,477   | 7.1   |
| 1976 | 51年  | 18,305 | 15.3 | 9,904  | 8.3  | 8,401   | 7.0   |
| 1977 | 52年  | 17,776 | 14.8 | 9,527  | 7.9  | 8,249   | 6.8   |
| 1978 | 53年  | 17,197 | 14.2 | 9,593  | 7.9  | 7,604   | 6.3   |
| 1979 | 54年  | 16,969 | 13.9 | 9,207  | 7.5  | 7,762   | 6.4   |
| 1980 | 55年  | 16,296 | 13.3 | 9,744  | 8.0  | 6,552   | 5.3   |
| 1981 | 56年  | 15,509 | 12.6 | 9,754  | 7.9  | 5,755   | 4.7   |
| 1982 | 57年  | 15,242 | 12.4 | 9,311  | 7.5  | 5,931   | 4.8   |
| 1983 | 58年  | 15,317 | 12.4 | 9,818  | 7.9  | 5,499   | 4.4   |
| 1984 | 59年  | 14,850 | 12.0 | 9,550  | 7.7  | 5,300   | 4.3   |
| 1985 | 60年  | 14,420 | 11.6 | 9,736  | 7.8  | 4,684   | 3.8   |
| 1986 | 61年  | 13,954 | 11.2 | 9,776  | 7.8  | 4,178   | 3.4   |
| 1987 | 62年  | 13,351 | 10.7 | 9,623  | 7.7  | 3,728   | 3.0   |
| 1988 | 63年  | 12,868 | 10.4 | 9,977  | 8.0  | 2,891   | 2.3   |
| 1989 | 平成元年 | 12,189 | 9.8  | 9,837  | 7.9  | 2,352   | 1.9   |
| 1990 | 2年   | 11,631 | 9.4  | 10,224 | 8.3  | 1,407   | 1.1   |
| 1991 | 3年   | 11,817 | 9.6  | 10,237 | 8.3  | 1,580   | 1.3   |
| 1992 | 4年   | 11,509 | 9.4  | 10,429 | 8.5  | 1,080   | 0.9   |
| 1993 | 5年   | 11,301 | 9.2  | 10,484 | 8.5  | 817     | 0.7   |
| 1994 | 6年   | 11,770 | 9.6  | 10,266 | 8.4  | 1,504   | 1.2   |
| 1995 | 7年   | 11,125 | 9.1  | 10,937 | 8.9  | 188     | 0.2   |
| 1996 | 8年   | 11,344 | 9.2  | 10,577 | 8.6  | 767     | 0.6   |
| 1997 | 9年   | 11,103 | 9.1  | 10,704 | 8.7  | 399     | 0.3   |
| 1998 | 10年  | 11,129 | 9.1  | 10,859 | 8.9  | 270     | 0.2   |
| 1999 | 11年  | 10,714 | 8.8  | 11,438 | 9.4  | △ 724   | △ 0.6 |
| 2000 | 12年  | 10,910 | 9.0  | 11,289 | 9.3  | △ 379   | △ 0.3 |
| 2001 | 13年  | 10,891 | 9.0  | 11,054 | 9.1  | △ 163   | △ 0.1 |
| 2002 | 14年  | 10,424 | 8.6  | 11,211 | 9.2  | △ 787   | △ 0.6 |
| 2003 | 15年  | 10,213 | 8.4  | 11,555 | 9.5  | △ 1,342 | △ 1.1 |
| 2004 | 16年  | 10,024 | 8.3  | 11,733 | 9.7  | △ 1,709 | △ 1.4 |
| 2005 | 17年  | 9,780  | 8.1  | 12,160 | 10.1 | △ 2,380 | △ 2.0 |
| 2006 | 18年  | 10,156 | 8.5  | 12,092 | 10.1 | △ 1,936 | △ 1.6 |
| 2007 | 19年  | 10,162 | 8.5  | 12,188 | 10.2 | △ 2,026 | △ 1.7 |
| 2008 | 20年  | 10,306 | 8.6  | 12,641 | 10.6 | △ 2,335 | △ 2.0 |
| 2009 | 21年  | 9,961  | 8.4  | 12,528 | 10.6 | △ 2,567 | △ 2.2 |
| 2010 | 22年  | 10,072 | 8.5  | 12,988 | 10.9 | △ 2,916 | △ 2.5 |
| 2011 | 23年  | 9,988  | 8.4  | 13,806 | 11.7 | △ 3,818 | △ 3.2 |
| 2012 | 24年  | 9,650  | 8.2  | 14,050 | 11.9 | △ 4,400 | △ 3.7 |
| 2013 | 25年  | 9,605  | 8.2  | 13,874 | 11.9 | △ 4,269 | △ 3.6 |
| 2014 | 26年  | 9,280  | 8.0  | 14,066 | 12.1 | △ 4,786 | △ 4.1 |
| 2015 | 27年  | 9,113  | 7.9  | 13,958 | 12.1 | △ 4,845 | △ 4.2 |
| 2016 | 28年  | 9,059  | 7.9  | 14,264 | 12.4 | △ 5,205 | △ 4.5 |
| 2017 | 29年  | 8,658  | 7.6  | 14,398 | 12.6 | △ 5,740 | △ 5.0 |
| 2018 | 30年  | 8,200  | 7.2  | 14,492 | 12.8 | △ 6,292 | △ 5.6 |



## (参考) 用語等の説明

### 1 用語の解説

- 自然増減 出生数から死亡数を減じたもの。
- 乳児死亡 生後1年未満の死亡。
- 死産 妊娠満12週（妊娠第4月）以後の死児の出産をいい、死児とは、出産後において心臓搏動、随意筋の運動及び呼吸のいずれも認めないものをいう。
- 自然死産と人工死産 人工死産とは、胎児の母体内生存が確実であるときに、人工的死産処置（胎児又は付属物に対する措置及び陣痛促進剤の使用）を加えたことにより死産に至った場合をいい、それ以外はすべて自然死産とする。  
なお、人工的処置を加えた場合でも、次のものは自然死産とする。
  - (1) 胎児を出生させることを目的とした場合
  - (2) 母体内の胎児が生死不明か、又は死亡している場合
- 周産期死亡 妊娠満22週（154日）以後の死産に早期新生児死亡を加えたものをいう。
- 日本人人口 総人口から外国人人口を減じたものをいう。

### 2 比率の解説

- 出生率  $= \frac{\text{年間出生数}}{\text{10月1日現在日本人人口}} \times 1,000$
- 乳児死亡率  $= \frac{\text{年間乳児死亡数}}{\text{年間出生数}} \times 1,000$
- 死亡率  $= \frac{\text{年間死亡数}}{\text{10月1日現在日本人人口}} \times 1,000$
- 新生児死亡率  $= \frac{\text{年間新生児死亡数}}{\text{年間出生数}} \times 1,000$
- 自然増減率  $= \frac{\text{自然増加数}}{\text{10月1日現在日本人人口}} \times 1,000$
- 死産率  $= \frac{\text{年間死産数}}{\text{年間出産数（出生数+死産数）}} \times 1,000$
- 自然死産率  $= \frac{\text{年間自然死産数}}{\text{年間出産数（出生数+死産数）}} \times 1,000$
- 人工死産率  $= \frac{\text{年間人工死産数}}{\text{年間出産数（出生数+死産数）}} \times 1,000$
- 周産期死亡率  $= \frac{\text{年間周産期死亡数}}{\text{年間出産数（出生数+妊娠満22週以後の死産数）}} \times 1,000$
- 妊娠満22週以後の死産率  $= \frac{\text{年間妊娠満22週以後の死産数}}{\text{年間出産数（出生数+妊娠満22週以後の死産数）}} \times 1,000$
- 早期新生児死亡率  $= \frac{\text{年間早期新生児死亡数}}{\text{年間出生数}} \times 1,000$
- 婚姻率  $= \frac{\text{年間婚姻届出件数}}{\text{10月1日現在日本人人口}} \times 1,000$
- 離婚率  $= \frac{\text{年間離婚届出件数}}{\text{10月1日現在日本人人口}} \times 1,000$
- 合計特殊出生率  $= \left\{ \frac{\text{母の年齢別出生数}}{\text{年齢別女子人口}} \right\}$  15歳から49歳までの合計  
15歳から49歳までの女子の年齢別出生率を合計したもので、1人の女性が仮にその年次の年齢別出生率で一生の間に生むとしたときの子ども数に相当する。
- 死因別死亡率  $= \frac{\text{年間死因別死亡数}}{\text{10月1日現在日本人人口}} \times 100,000$

### 3 死産及び乳児死亡等の関係図

