

社会資本総合整備計画（水の安全・安心基盤整備）（平成26年度補正予算関係）事後評価書

平成30年3月30日

計画の名称	警戒避難体制の充実・強化を図る土砂災害警戒区域等の指定促進																																
計画の期間	平成26年度	交付対象	大分県																														
計画の目標	土砂災害警戒区域等の指定にかかる基礎調査を推進し、住民に早期に土砂災害の危険性を周知するとともに、避難体制の充実・強化につなげることで、土砂災害から人命を保全し、安全で安心な地域作りを行う。																																
計画の成果目標（定量的指標）	・土砂災害警戒区域等の指定にかかる基礎調査箇所を600箇所実施する。（H26年度当初予算までで実施する4,126箇所からH26年度補正予算までで4,726箇所まで実施）																																
定量的指標の定義及び算定式	<table border="1" style="width:100%; border-collapse: collapse;"> <tr> <th rowspan="3">定量的指標の定義及び算定式</th> <th colspan="3">定量的指標の現況値及び目標値</th> <th rowspan="3">備考</th> </tr> <tr> <th>当初現況値</th> <th>中間目標値</th> <th>最終目標値</th> </tr> <tr> <th>(H26当初)</th> <th></th> <th>(H26補正)</th> </tr> <tr> <td rowspan="3">基礎調査箇所数</td> <td>累計</td> <td></td> <td>累計</td> <td></td> </tr> <tr> <td>4,126箇所</td> <td></td> <td>4,726箇所</td> <td></td> </tr> <tr> <td>—</td> <td></td> <td>—</td> <td></td> </tr> </table>									定量的指標の定義及び算定式	定量的指標の現況値及び目標値			備考	当初現況値	中間目標値	最終目標値	(H26当初)		(H26補正)	基礎調査箇所数	累計		累計		4,126箇所		4,726箇所		—		—	
定量的指標の定義及び算定式	定量的指標の現況値及び目標値			備考																													
	当初現況値	中間目標値	最終目標値																														
	(H26当初)		(H26補正)																														
基礎調査箇所数	累計		累計																														
	4,126箇所		4,726箇所																														
	—		—																														
全体事業費	合計 (A+B+C)	300	A	300	B	0	C	0	効果促進事業費の割合 C / (A+B+C)	0.0%																							

1. 交付対象事業																	
A4 総合流域防災事業																	
番号	事業種別	地域種別	交付対象	直接 間接	事業者	事業及び 施設種別	省略 工種	率 (基本)	要素となる事業名	事業内容	市町村名	事業実施期間（年度）				全体事業費 (百万円)	備考
												H26					
1-A4-1	総流防	一般	大分県	直接	-	-	-	1/3	大分川 圏域 総合流域防災事業	基礎調査	山国・国東圏域					88.0	H26補正
1-A4-2	総流防	一般	大分県	直接	-	-	-	1/3	大分川 圏域 総合流域防災事業	基礎調査	大分川圏域					66.0	H26補正
1-A4-3	総流防	一般	大分県	直接	-	-	-	1/3	大分川 圏域 総合流域防災事業	基礎調査	大野川圏域					70.0	H26補正
1-A4-4	総流防	一般	大分県	直接	-	-	-	1/3	大分川 圏域 総合流域防災事業	基礎調査	番匠川圏域					40.0	H26補正
1-A4-5	総流防	一般	大分県	直接	-	-	-	1/3	大分川 圏域 総合流域防災事業	基礎調査	筑後川圏域					36.0	H26補正
												小計（総合流域防災事業）		300.0			
												合計		300.0			

2. 事業効果の発現状況、目標値の達成状況																
I 定量的指標に関連する交付対象事業の効果の発現状況					・土砂災害警戒区域等の指定にかかる基礎調査を実施することで、土砂災害の恐れのある箇所が明らかになった。（4,126箇所 → 4,574箇所）											
II 定量的指標の達成状況					指標（基礎調査箇所数）					(目標値)	(当初)	300百万円	【実績評価】 目標を下回ったものの、概ね順調な事業推移であった。 今後も引き続き基礎調査の進捗を図る。			
										4,726箇所	全体事業費					
										(実績値)	(実績)	300百万円				
										4,574箇所	全体事業費					

(参考図面) 水の安全・安心基盤整備

計画の名称	警戒避難体制の充実・強化を図る土砂災害警戒区域等の指定促進	交付対象	大分県
計画の期間	平成26年度		

A4 総合流域防災事業

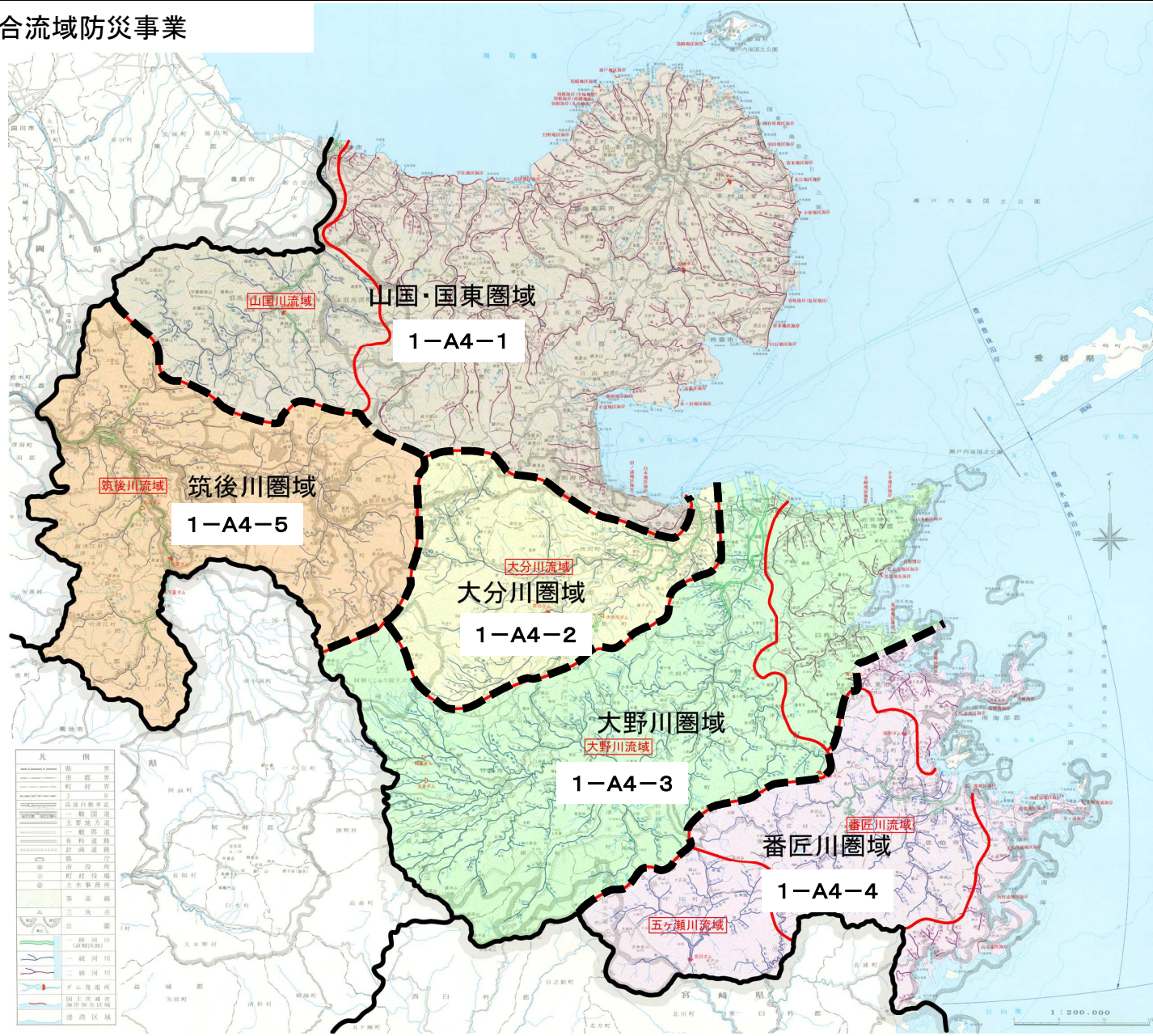

A3 急傾斜地崩壊対策事業					
番号	地区名	番号	地区名	番号	地区名
1-A3-1	下黒土地区	1-A3-41	野村1地区	1-A3-81	河宇田地区
1-A3-2	木ノ下地区	1-A3-42	徳納地区	1-A3-82	岩木第2地区
1-A3-3	道園地区	1-A3-43	地下屋敷脇地区	1-A3-83	上下木地区
1-A3-4	丸山地区	1-A3-44	鷲谷地区	1-A3-84	上角西地区
1-A3-5	ツノシ地区	1-A3-45	荒網代西地区	1-A3-85	濁淵地区
1-A3-6	城山地区	1-A3-46	狩生地区	1-A3-86	次倉中央地区
1-A3-7	朝見一丁目地区	1-A3-47	日の平地区	1-A3-87	中尾4地区
1-A3-8	中尾平地区	1-A3-48	一ノ瀬地区	1-A3-88	篠田3地区
1-A3-9	大藪地区	1-A3-49	晞干3号地区	1-A3-89	挟間地区
1-A3-10	永代橋北地区	1-A3-50	小福良4号地区	1-A3-90	下の園地区
1-A3-11	新町地区	1-A3-51	白瀉地区	1-A3-91	平井地区
1-A3-12	小猪尾地区	1-A3-52	下久部2号地区	1-A3-92	柴尾地区
1-A3-13	堀田地区	1-A3-53	小谷地区	1-A3-93	小平谷地区
1-A3-14	西大内山地区	1-A3-54	水口地区	1-A3-94	樋の口地区
1-A3-15	山の奥2地区	1-A3-55	代後3号地区	1-A3-95	九膳ヶ畑地区
1-A3-16	五徳寺地区	1-A3-56	2号市福所地区	1-A3-96	取所地区
1-A3-17	宮谷北側地区	1-A3-57	宮園地区	1-A3-97	田平地区
1-A3-18	田代地区	1-A3-58	野ノ内地区	1-A3-98	上城内地区
1-A3-19	上浦地区	1-A3-59	高山地区	1-A3-99	秋山地区
1-A3-20	前田地区	1-A3-60	上久部地区	1-A3-100	中尾町地区
1-A3-21	古宮地区	1-A3-61	細田地区	1-A3-101	台下地区
1-A3-22	内徳野地区	1-A3-62	大河原地区	1-A3-102	石井町3丁目地区
1-A3-23	荒井地区	1-A3-63	浅海井浦地区	1-A3-103	中村地区
1-A3-24	中判田地区	1-A3-64	佐土原地区	1-A3-104	雲谷寺地区
1-A3-25	湛水地区	1-A3-65	日向泊地区	1-A3-105	中摩上地区
1-A3-26	落ノ浦地区	1-A3-66	波越地区	1-A3-106	上村地区
1-A3-27	柿ノ浦地区	1-A3-67	高月地区	1-A3-107	原井地区
1-A3-28	栃原地区	1-A3-68	西谷2号地区	1-A3-108	平田中村地区
1-A3-29	1号保戸島地区	1-A3-69	長島町二丁目地区	1-A3-109	笹ヶ平地区
1-A3-30	深田地区	1-A3-70	小福良地区	1-A3-110	山蔵第二地区
1-A3-31	下り松地区	1-A3-71	カマス網代地区	1-A3-111	上池地区
1-A3-32	深江地区	1-A3-72	河面地区	1-A3-112	内畑地区
1-A3-33	2号深江地区	1-A3-73	柴北下地区	1-A3-113	下矢部地区
1-A3-34	西ノ口地区	1-A3-74	余所萩地区	1-A3-114	竹の内地区
1-A3-35	岩屋東地区	1-A3-75	温見地区	1-A3-115	山ノ口地区
1-A3-36	千怒越地区	1-A3-76	高畑地区	1-A3-116	柴尾地区
1-A3-37	浦地区	1-A3-77	栗元地区	1-A3-117	寺屋敷地区
1-A3-38	双葉地区	1-A3-78	第一久戸地区	1-A3-118	屋敷地区
1-A3-39	上宮本町地区	1-A3-79	拝田原第2地区	1-A3-119	岡地区
1-A3-40	徳浦宮町地区	1-A3-80	岩本地区	1-A3-120	雄城台地区

番号	地区名
1-A3-121	上小原地区
1-A3-122	内園地区
1-A3-123	上内河野地区
1-A3-124	迫地区
1-A3-125	生桑地区
1-A3-126	中川原地区
1-A3-127	平3号地区
1-A3-128	曾家地区
1-A3-129	玉津地区
1-A3-130	国分新町地区
1-A3-131	岸河内地区
1-A3-132	小迫地区
1-A3-133	2号長水地区
1-A3-134	津久見浦地区
1-A3-135	長瀬地区
1-A3-136	脇2号地区
1-A3-137	朝日地区
1-A3-138	上百谷地区

大分川圏域総流防 (基礎調査・情報基盤・相互通報)  
(砂防・地すべり)  
大野川圏域総流防 (砂防・地すべり・急傾斜)  
番匠川圏域総流防 (砂防・急傾斜)  
筑後川圏域総流防 (砂防・地すべり・急傾斜)  
山国・国東圏域総流防 (砂防・地すべり・急傾斜)

