

大分県の生涯学習・社会教育

—平成29年度市町村生涯学習・社会教育の現状
及び平成28年度生涯学習・社会教育推進の実績—

平成30年2月
大分県教育委員会

目 次

I	平成29年度 市町村生涯学習・社会教育の現状について…	1
---	-----------------------------	---

II 平成28年度 県生涯学習・社会教育の推進について

1	生涯学習・社会教育推進の取組（昭和40年以降）	19
2	社会教育課及び所管施設の社会教育関係職員	25
3	平成28年度社会教育課関係予算・補助金	
	（1）大分県社会教育課関係予算の推移	26
	（2）生涯学習・社会教育関係補助金等	28
4	県立社会教育施設の利用状況等	
	（1）県立図書館	29
	（2）県立社会教育総合センター	30
	（3）県立社会教育総合センター 香々地青少年の家	32
	（4）県立社会教育総合センター 九重青少年の家	33
5	その他	
	（1）社会教育関係団体（補助金交付団体）一覧	34
	（2）大分県社会教育委員名簿	35

III 平成28年度 市町村の生涯学習・社会教育の推進について

1	市町村教育委員会事務局の社会教育関係職員	36
2	社会教育関係施設	37
3	生涯学習・社会教育関係予算（平成28年度）	38
4	生涯学習・社会教育関係事業（平成28年度）	39
5	社会教育関係団体	41

資料編

1	市町村生涯学習推進体制整備の状況	42
2	市町村生涯学習・社会教育行政体制	44
3	公民館本館・分館別設置状況および利用者総数	47
4	公民館職員の配置状況及び公民館運営審議会設置状況	48
5	県・市町村の社会教育施設	50
6	市町村社会教育費等	62
7	生涯学習・社会教育関係の学級・講座数	63
8	人権・同和教育に関する学級講座	78
9	社会教育関係団体	79
10	高等学校・大学等開放講座の状況	80

Ⅰ 平成29年度市町村生涯学習・社会教育の現状について

中津市

【生涯学習・社会教育主管課】

主管課名	社会教育課	人口(人口推計平成29年4月1日現在)	84,539 人
住所	〒871-8501 大分県中津市豊田町14番地3	E-mail	svakaikyouiku@city.nakatsu.lg.jp
		電話	0979-22-4942
		ファクシミリ	0979-22-1492

【平成29年度当初予算】

(単位:千円)

一般会計(A)	教育費(B)	B/A	社会教育費総額	教育費総額に対する割合	社会教育活動事業費	社会教育費総額に対する割合
35,535,839	3,798,057	10.7%	900,322	23.7%	478,380	53.1%

【生涯学習・社会教育推進計画の状況】

名称			
策定年度	平成 年	計画期間	平成 年～平成 年

【子どもの読書活動推進計画策定状況】

担当課	小幡記念図書館
名称	中津市子ども読書活動推進基本計画
策定年度	平成25年
計画期間	平成25年4月1日～平成30年3月31日

【市町村立幼稚園・こども園・学校数】※平成29年5月1日現在

校種	校数	児童生徒数
幼稚園・こども園	11園	380人
小学校	22校	4,764人
中学校	10校	2,249人

【各種会議の状況】

①社会教育委員の会

委員数	定数	開会予定数
20人	20人	2回

②公民館運営審議会

委員数	定数	開会予定数
15人	15人	2回

③図書館協議会

委員数	定数	開会予定数
12人	12人	2回

【教育委員会所管の施設数】※公民館は、自治公民館は除く。

所管施設	館数	うち指定管理
公民館(本館・分館)	(15・10)	(0・0)
公民館類似施設	0	0
青少年教育施設	0	0
図書館(本・分館)	(1・4)	(0・0)
図書館同種施設	0	0
女性教育施設	0	0
生涯学習センター	1	0
視聴覚センター・ライブラリー	0	0
登録博物館	0	0
博物館相当施設	1	0
教育集会所	3	0
文化会館等	3	3
その他施設	0	0

【教育委員会体制】(分野ごとの担当課)

分野	主管課名
生涯学習・社会教育	社会教育課
公民館の管理及び運営	社会教育課
図書館	小幡記念図書館
視聴覚教育	学校教育課
人権・同和教育	社会教育課・学校教育課
社会体育	体育・給食課
青少年健全育成	社会教育課
文化財	社会教育課
芸術文化	社会教育課

【生涯学習・社会教育主管課職員】

課長 (主管課長の人数)		社会教育主事 (発令者)		社会教育主事補	
専任	兼任	専任	兼任	専任	兼任
2	0	1	0	0	0
社会教育関係指導員			その他職員		
社会教育指導員	社会人権・同和教育指導員	スポーツ推進委員	正規職員		臨時・非常勤
			専任	兼任	
12	5	49	7	0	1

【組織図】 (平成29年4月～)

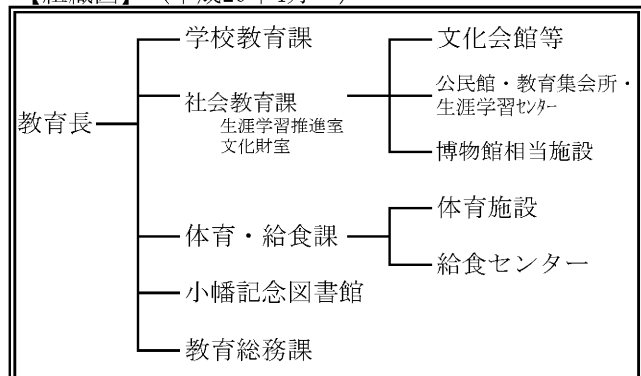

豊後高田市

【生涯学習・社会教育主管課】

主管課名	教育庁総務課	人口(人口推計平成29年4月1日現在)	23,059 人
住所	〒872-1101 豊後高田市中真玉2144-12	E-mail	ko-kondou@city.bungotakada.lg.jp
		電話	0978-53-5112
		ファクシミリ	0978-53-4731

【平成29年度当初予算】

(単位:千円)

一般会計(A)	教育費(B)	B/A	社会教育費総額	教育費総額に対する割合	社会教育活動事業費	社会教育費総額に対する割合
13,570,937	936,336	6.9%	201,152	21.5%	165,290	82.2%

【生涯学習・社会教育推進計画の状況】

名称	
策定年度	平成 年 計画期間 平成 年～平成 年

【子どもの読書活動推進計画策定状況】

【市町村立幼稚園・こども園・学校数】※平成29年5月1日現在

担当課	教育庁総務課
名称	豊後高田市子ども読書活動推進計画
策定年度	平成27年
計画期間	平成28年～平成32年

校種	校数	児童生徒数
幼稚園・こども園	2園	129人
小学校	11校	1,012人
中学校	6校	538人

【各種会議の状況】

①社会教育委員の会

委員数	定数	開会予定数
15人	15人	2回

②公民館運営審議会

委員数	定数	開会予定数
15人	15人	1回

③図書館協議会

委員数	定数	開会予定数
9人	10人	1回

【教育委員会所管の施設数】※公民館は、自治公民館は除く。

所管施設	館数	うち指定管理
公民館(本館・分館)	(14・0)	(0・0)
公民館類似施設	0	0
青少年教育施設	0	0
図書館(本・分館)	(1・0)	(1・0)
図書館同種施設	0	0
女性教育施設	0	0
生涯学習センター	0	0
視聴覚センター・ライブラリー	0	0
登録博物館	0	0
博物館相当施設	0	0
教育集会所	4	0
文化会館等	0	0
その他施設	0	0

【教育委員会体制】(分野ごとの担当課)

分野	主管課名
生涯学習・社会教育	教育庁総務課
公民館の管理及び運営	教育庁総務課
図書館	教育庁総務課
視聴覚教育	教育庁総務課
人権・同和教育	教育庁総務課
社会体育	教育庁総務課
青少年健全育成	教育庁総務課
文化財	文化財室
芸術文化	教育庁総務課

【生涯学習・社会教育主管課職員】

課長 (主管課長の人数)		社会教育主事 (発令者)		社会教育主事補	
専任	兼任	専任	兼任	専任	兼任
2	0	0	2	0	0
社会教育関係指導員			その他職員		
社会教育指導員	社会人権・同和教育指導員	スポーツ推進委員	正規職員		臨時・非常勤
			専任	兼任	
4	0	9	7	0	0

【組織図】 (平成29年4月～)

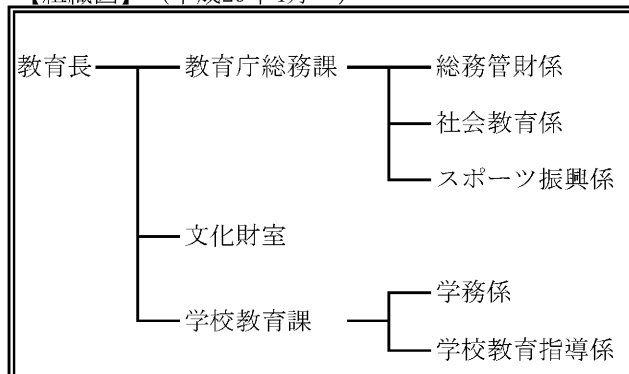

宇佐市

【生涯学習・社会教育主管課】

主管課名	社会教育課	人口(人口推計平成29年4月1日現在)	55,282	人
〒879-0492		E-mail	syougai05@city.usa.oita.jp	
住 所	大分県宇佐市大字上田1030番地の1	電話	0978-27-8198(直通)	
		ファクシミリ	0978-33-5120	

【平成29年度当初予算】

(単位:千円)

一般会計(A)	教育費(B)	B/A	社会教育費総額	教育費総額に対する割合	社会教育活動事業費	社会教育費総額に対する割合
28,243,000	2,740,928	9.7%	1,431,286	52.2%	1,025,186	71.6%

【生涯学習・社会教育推進計画の状況】

名称				
策定年度	平成 年	計画期間	平成 年～平成 年	

【子どもの読書活動推進計画策定状況】

【市町村立幼稚園・こども園・学校数】※平成29年5月1日現在

担当課	図書館
名称	第二次宇佐市子ども読書活動推進計画
策定年度	平成24年
計画期間	平成25年～平成29年

校種	校数	児童生徒数
幼稚園・こども園	2園	13人
小学校	27校	2,774人
中学校	7校	1,446人

※小学校27校のうち3校が分校(2校休校)

【各種会議の状況】

①社会教育委員の会

委員数	定数	開会予定数
13人	20人	3回

②公民館運営審議会

委員数	定数	開会予定数
19人	20人	2回

③図書館協議会

委員数	定数	開会予定数
13人	20人	2回

【教育委員会所管の施設数】※公民館は、自治公民館は除く。

所管施設	館数	うち指定管理
公民館(本館・分館)	(15・18)	(0・0)
公民館類似施設	0	0
青少年教育施設	0	0
図書館(本・分館)	(1・2)	(0・0)
図書館同種施設	0	0
女性教育施設	0	0
生涯学習センター	0	0
視聴覚センター・ライブラリー	0	0
登録博物館	0	0
博物館相当施設	1	0
教育集会所	20	0
文化会館等	0	0
その他施設	0	0

【教育委員会体制】(分野ごとの担当課)

分野	主管課名
生涯学習・社会教育	社会教育課
公民館の管理及び運営	社会教育課
図書館	図書館
視聴覚教育	図書館
人権・同和教育	社会教育課
社会体育	
青少年健全育成	社会教育課
文化財	社会教育課
芸術文化	

【生涯学習・社会教育主管課職員】

課長 (主管課長の人数)		社会教育主事 (発令者)		社会教育主事補	
専任	兼任	専任	兼任	専任	兼任
1	0	0	1	0	0
社会教育関係指導員			その他職員		
社会教育指導員	社会人権・同和教育指導員	スポーツ推進委員	正規職員		臨時・非常勤
			専任	兼任	
22	0	0	14	0	6

【組織図】 (平成29年4月～)

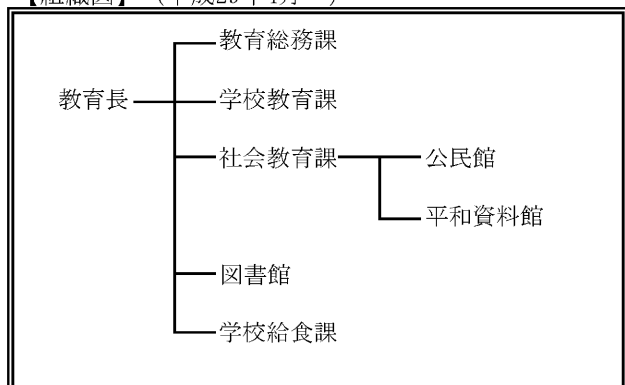

別府市

【生涯学習・社会教育主管課】

主管課名	社会教育課	人口(人口推計平成29年4月1日現在)	118,761 人
住所	〒874-8511 別府市上野口町1番15号	E-mail	lle-be@city.beppu.lg.jp
		電話	0977-21-1587
		ファクシミリ	0977-22-5100

【平成29年度当初予算】

(単位:千円)

一般会計(A)	教育費(B)	B/A	社会教育費総額	教育費総額に対する割合	社会教育活動事業費	社会教育費総額に対する割合
48,710,000	3,424,500	7.0%	595,235	17.4%	5,252	0.9%

【生涯学習・社会教育推進計画の状況】

名称	
策定年度	平成 年 計画期間 平成 年～平成 年

【子どもの読書活動推進計画策定状況】

【市町村立幼稚園・こども園・学校数】※平成29年5月1日現在

担当課	社会教育課
名称	別府市子どもの読書活動推進計画(第2次)
策定年度	平成28年
計画期間	平成28年～平成32年

校種	校数	児童生徒数
幼稚園・こども園	14園	677人
小学校	14校	5,159人
中学校	8校	2,656人

【各種会議の状況】

①社会教育委員の会

委員数	定数	開会予定数
15人	30人	4回

②公民館運営審議会

委員数	定数	開会予定数
15人	30人	2回

③図書館協議会

委員数	定数	開会予定数
8人	8人	2回

【教育委員会所管の施設数】※公民館は、自治公民館は除く。

所管施設	館数	うち指定管理
公民館(本館・分館)	7(6・1)	(0・0)
公民館類似施設	2	0
青少年教育施設	1	0
図書館(本・分館)	1(1・0)	(0・0)
図書館同種施設	0	0
女性教育施設	0	0
生涯学習センター	0	0
視聴覚センター・ライブラリー	0	0
登録博物館	0	0
博物館相当施設	1	0
教育集会所	0	0
文化会館等	2	1
その他施設	1	0

【教育委員会体制】(分野ごとの担当課)

分野	主管課名
生涯学習・社会教育	社会教育課
公民館の管理及び運営	社会教育課
図書館	社会教育課
視聴覚教育	社会教育課
人権・同和教育	人権同和教育啓発課・社会教育課
社会体育	スポーツ健康課
青少年健全育成	社会教育課
文化財	社会教育課
芸術文化	文化国際課・社会教育課

【生涯学習・社会教育主管課職員】

課長 (主管課長の人数)		社会教育主事 (発令者)		社会教育主事補	
専任	兼任	専任	兼任	専任	兼任
2	0	2	0	0	0
社会教育関係指導員			その他職員		
社会教育指導員	社会人権・同和教育指導員	スポーツ推進委員	正規職員		臨時・非常勤
			専任	兼任	
4	1	40	15	0	5

【組織図】 (平成29年4月～)

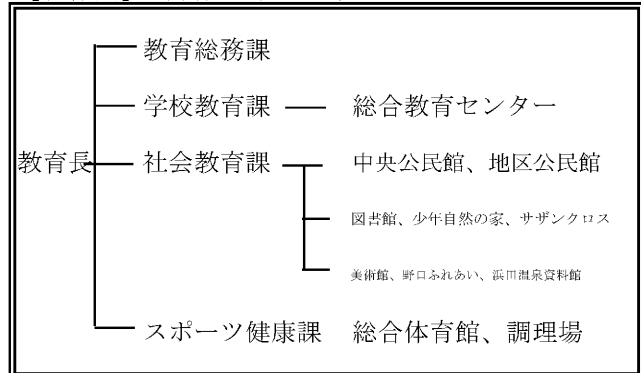

杵築市

【生涯学習・社会教育主管課】

主管課名	社会教育課	人口(人口推計平成29年4月1日現在)	30,111	人
〒879-1307		E-mail	svakyo@city.kitsuki.lg.jp	
住 所	大分県杵築市山香町大字野原1010番地2	電話	0977-75-2413	
		ファクシミリ	0977-75-1314	

【平成29年度当初予算】

(単位:千円)

一般会計(A)	教育費(B)	B/A	社会教育費総額	教育費総額に対する割合	社会教育活動事業費	社会教育費総額に対する割合
20,330,000	1,715,587	8.4%	716,380	41.8%	160,439	22.4%

【生涯学習・社会教育推進計画の状況】

名称	
策定年度	平成 年
計画期間	平成 年～平成 年

【子どもの読書活動推進計画策定状況】

【市町村立幼稚園・こども園・学校数】※平成29年5月1日現在

担当課	社会教育課
名称	子ども読書推進計画
策定年度	平成27年
計画期間	平成27年～平成29年

校種	校数	児童生徒数
幼稚園・こども園	9園	108人
小学校	10校	1,423人
中学校	3校	714人

【各種会議の状況】

①社会教育委員の会

委員数	定数	開会予定数
15人	25人	3回

②公民館運営審議会

委員数	定数	開会予定数
15人	20人	3回

③図書館協議会

委員数	定数	開会予定数
8人	8人	2回

【教育委員会所管の施設数】※公民館は、自治公民館は除く。

所管施設	館数	うち指定管理
公民館(本館・分館)	(15・0)	(0・0)
公民館類似施設	0	0
青少年教育施設	0	0
図書館(本・分館)	(1・2)	(0・0)
図書館同種施設	0	0
女性教育施設	0	0
生涯学習センター	0	0
視聴覚センター・ライブラリー	0	0
登録博物館	0	0
博物館相当施設	0	0
教育集会所	4	0
文化会館等	0	0
その他施設	10	9

【教育委員会体制】(分野ごとの担当課)

分野	主管課名
生涯学習・社会教育	社会教育課
公民館の管理及び運営	社会教育課(公民館)
図書館	社会教育課
視聴覚教育	社会教育課
人権・同和教育	人権・同和对策課
社会体育	文化・スポーツ振興課
青少年健全育成	社会教育課
文化財	文化・スポーツ振興課
芸術文化	文化・スポーツ振興課

【生涯学習・社会教育主管課職員】

課長 (主管課長の人数)		社会教育主事 (発令者)		社会教育主事 補	
専任	兼任	専任	兼任	専任	兼任
0	1	1	0	0	0
社会教育関係指導員			その他職員		
社会教育指導員	社会人権・同和教育指導員	体育指導委員	正規職員		臨時・非常勤
			専任	兼任	
5	1	25	12	0	3

【組織図】(平成29年4月～)

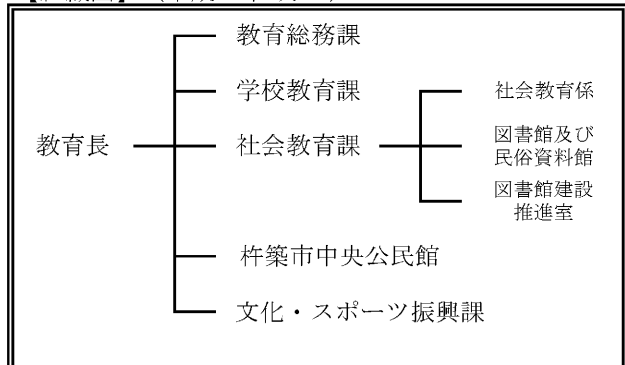

国東市

【生涯学習・社会教育主管課】

主管課名	社会教育課	人口(人口推計平成29年4月1日現在)	29,098 人
住所	〒873-0503 大分県国東市国東町鶴川160番地2	E-mail	shakai-kyoiku@city.kunisaki.lg.jp
		電話	0978-72-2121
		ファクシミリ	0978-72-4070

【平成29年度当初予算】

(単位:千円)

一般会計(A)	教育費(B)	B/A	社会教育費総額	教育費総額に対する割合	社会教育活動事業費	社会教育費総額に対する割合
20,768,000	1,742,351	8.4%	565,127	32.4%	265,523	47.0%

【生涯学習・社会教育推進計画の状況】

名称	国東市長期社会教育計画		
策定年度	平成 20 年	計画期間	平成 20 年～平成 29 年

【子どもの読書活動推進計画策定状況】

担当課	くにさき図書館		
名称			
策定年度	平成 年		
計画期間	平成 年～平成 年		

【市町村立幼稚園・こども園・学校数】※平成29年5月1日現在

校種	校数	児童生徒数
幼稚園・こども園	7園	69人
小学校	11校	1,114人
中学校	4校	604人

【各種会議の状況】

①社会教育委員の会

委員数	定数	開会予定数
15人	15人	3回

②公民館運営審議会

委員数	定数	開会予定数
24人	24人	2回

③図書館協議会

委員数	定数	開会予定数
12人	12人	2回

【教育委員会所管の施設数】※公民館は、自治公民館は除く。

所管施設	館数	うち指定管理
公民館(本館・分館)	19(3・16)	(0・0)
公民館類似施設	0	0
青少年教育施設	0	0
図書館(本・分館)	4(4・0)	(0・0)
図書館同種施設	0	0
女性教育施設	0	0
生涯学習センター	1	0
視聴覚センター・ライブラリー	4	0
登録博物館	1	0
博物館相当施設	1	0
教育集会所	0	0
文化会館等	1	0
その他施設	29	5

【教育委員会体制】(分野ごとの担当課)

分野	主管課名
生涯学習・社会教育	社会教育課
公民館の管理及び運営	社会教育課
図書館	社会教育課
視聴覚教育	社会教育課
人権・同和教育	社会教育課
社会体育	社会教育課
青少年健全育成	社会教育課
文化財	文化財課
芸術文化	社会教育課

【生涯学習・社会教育主管課職員】

課長 (主管課長の人数)		社会教育主事 (発令者)		社会教育主事補	
専任	兼任	専任	兼任	専任	兼任
0	2	0	1	0	0
社会教育関係指導員			その他職員		
社会教育指導員	社会人権・同和教育指導員	スポーツ推進委員	正規職員		臨時・非常勤
			専任	兼任	
0	4	42	22	4	36

【組織図】 (平成29年4月～)

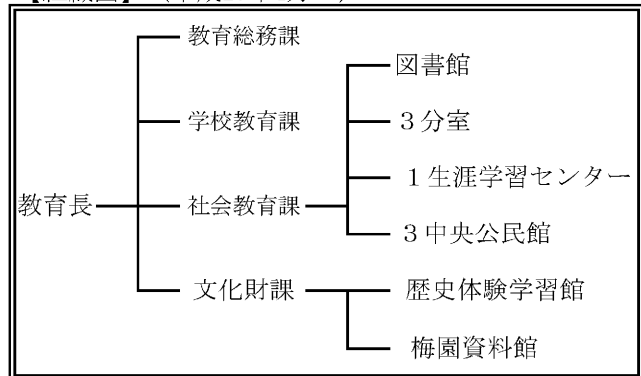

姫島村

【生涯学習・社会教育主管課】

主管課名	社会教育課	人口(人口推計平成29年4月1日現在)	2,121	人
住所	〒872-1501 大分県東国東郡姫島村1681-2	E-mail	s-kyouiku@vill.himeshima.oita.jp	
		電話	0978-87-2113	
		ファクシミリ	0978-87-3567	

【平成29年度当初予算】

(単位:千円)

一般会計(A)	教育費(B)	B/A	社会教育費総額	教育費総額に対する割合	社会教育活動事業費	社会教育費総額に対する割合
1,883,600	185,504	9.8%	45,068	24.3%	23,263	51.6%

【生涯学習・社会教育推進計画の状況】

名称						
策定年度	平成	年	計画期間	平成	年～平成	年

【子どもの読書活動推進計画策定状況】

担当課	社会教育課	
名称	姫島村子ども読書活動推進計画	
策定年度	平成26年	
計画期間	平成26年～平成31年	

【市町村立幼稚園・こども園・学校数】※平成29年5月1日現在

校種	校数	児童生徒数
幼稚園・こども園	1園	19人
小学校	1校	69人
中学校	1校	32人

【各種会議の状況】

①社会教育委員の会

委員数	定数	開会予定数
6人	10人以内	3回

②公民館運営審議会

委員数	定数	開会予定数
6人	10人以内	3回

③図書館協議会

委員数	定数	開会予定数
0人	0人	0回

【教育委員会所管の施設数】※公民館は、自治公民館は除く。

所管施設	館数	うち指定管理
公民館(本館・分館)	2(1・0)	(0・0)
公民館類似施設	0	0
青少年教育施設	0	0
図書館(本・分館)	(0・0)	(0・0)
図書館同種施設	0	0
女性教育施設	0	0
生涯学習センター	0	0
視聴覚センター・ライブラリー	0	0
登録博物館	0	0
博物館相当施設	0	0
教育集会所	0	0
文化会館等	0	0
その他施設	3	0

【教育委員会体制】(分野ごとの担当課)

分野	主管課名
生涯学習・社会教育	社会教育課
公民館の管理及び運営	社会教育課
図書館	社会教育課
視聴覚教育	社会教育課
人権・同和教育	社会教育課・学校教育課
社会体育	社会教育課
青少年健全育成	社会教育課
文化財	社会教育課
芸術文化	社会教育課

【生涯学習・社会教育主管課職員】

課長 (主管課長の人数)		社会教育主事 (発令者)		社会教育主事補	
専任	兼任	専任	兼任	専任	兼任
0	1	0	0	0	0
社会教育関係指導員			その他職員		
社会教育指導員	社会人権・同和教育指導員	体育指導委員	正規職員		臨時・非常勤
			専任	兼任	
0	0	2	0	4	2

【組織図】 (平成29年4月～)

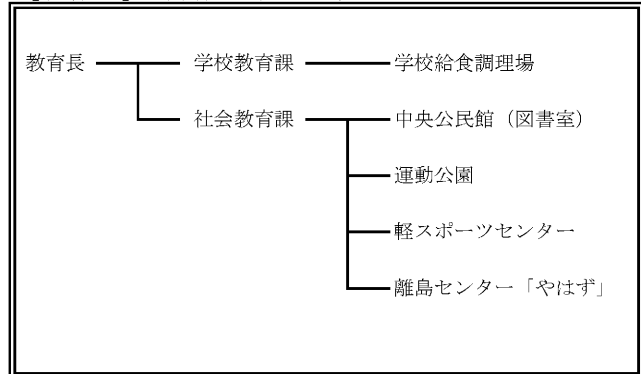

日出町

【生涯学習・社会教育主管課】

主管課名	生涯学習課	人口(人口推計平成29年4月1日現在)	28,524 人
〒	879-1506	E-mail	
住所	大分県速見郡日出町3891番地2	電話	0977-73-3156
		ファクシミリ	0977-72-8680

【平成29年度当初予算】

(単位:千円)

一般会計(A)	教育費(B)	B/A	社会教育費総額	教育費総額に対する割合	社会教育活動事業費	社会教育費総額に対する割合
10,140,000	931,080	9.2%	342,062	36.7%	193,893	56.7%

【生涯学習・社会教育推進計画の状況】

名称	日出町教育振興計画		
策定年度	平成 27 年	計画期間	平成27年～平成29年

【子どもの読書活動推進計画策定状況】

担当課	学校教育課		
名称			
策定年度	平成 年	計画期間	平成 年～平成 年

【市町村立幼稚園・こども園・学校数】※平成29年5月1日現在

校種	校数	児童生徒数
幼稚園・こども園	5園	170人
小学校	5校	1,635人
中学校	2校	828人

【各種会議の状況】

①社会教育委員の会

委員数	定数	開会予定数
7人	10人	3回

②公民館運営審議会

委員数	定数	開会予定数
40人	70人	21回

③図書館協議会

委員数	定数	開会予定数
10人	10人	3回

【教育委員会所管の施設数】※公民館は、自治公民館は除く。

所管施設	館数	うち指定管理
公民館(本館・分館)	7(7・0)	(0・0)
公民館類似施設	0	0
青少年教育施設	0	0
図書館(本・分館)	1(1・0)	(0・0)
図書館同種施設	0	0
女性教育施設	0	0
生涯学習センター	0	0
視聴覚センター・ライブラリー	0	0
登録博物館	0	0
博物館相当施設	0	0
教育集会所	0	0
文化会館等	0	0
その他施設	10	0

【教育委員会体制】(分野ごとの担当課)

分野	主管課名
生涯学習・社会教育	生涯学習課
公民館の管理及び運営	中央公民館
図書館	日出町立図書館
視聴覚教育	生涯学習課
人権・同和教育	生涯学習課
社会体育	生涯学習課
青少年健全育成	生涯学習課
文化財	文化振興室
芸術文化	生涯学習課

【生涯学習・社会教育主管課職員】

課長 (主管課長の人数)		社会教育主事 (発令者)		社会教育主事補	
専任	兼任	専任	兼任	専任	兼任
0	1	0	0	0	0
社会教育関係指導員			その他職員		
社会教育指導員	社会人権・同和教育指導員	スポーツ推進委員	正規職員		臨時・非常勤
0	0	15	専任	兼任	20
			10	0	

【組織図】 (平成29年4月～)

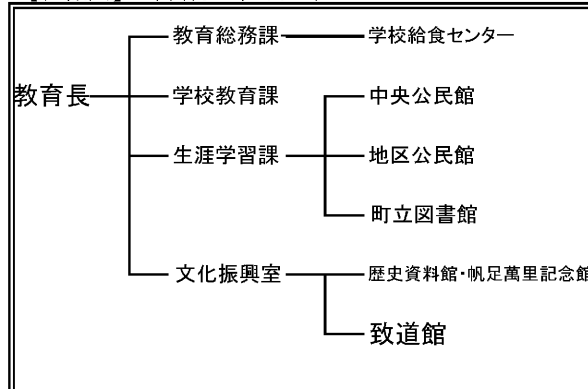

大分市

【生涯学習・社会教育主管課】

主管課名	社会教育課	人口(人口推計平成28年4月1日現在)	478,241	人
住所	〒870-8504 大分市荷揚町2番31号	E-mail	syakaikyoiku@city.oita.oita.jp	
		電話	097-537-5722	
		ファクシミリ	097-532-8102	

【平成29年度当初予算】

(単位:千円)

一般会計(A)	教育費(B)	B/A	社会教育費総額	教育費総額に対する割合	社会教育活動事業費	社会教育費総額に対する割合
178,540,000	14,152,207	7.9%	5,052,929	35.7%	3,450,741	68.3%

【生涯学習・社会教育推進計画の状況】

名称	大分市生涯学習推進計画(第三次)		
策定年度	平成28年	計画期間	平成29年～平成36年

【子どもの読書活動推進計画策定状況】

担当課	大分市教育委員会教育部社会教育課		
名称	大分市子どもの読書活動推進計画(第三次)		
策定年度	平成27年	計画期間	平成28年～平成32年

【市町村立幼稚園・こども園・学校数】※平成29年5月1日現在

校種	校数	児童生徒数
幼稚園・こども園	28園	704人
義務教育学校	1校	1,026人
小学校	56校	25,771人
中学校	28校	11,852人

【各種会議の状況】

①社会教育委員の会

委員数	定数	開会予定数
20人	20人	6回

②公民館運営審議会

委員数	定数	開会予定数
127人	390人	26回

③図書館協議会

委員数	定数	開会予定数
10人	10人	2回

【教育委員会所管の施設数】※公民館は、自治公民館は除く。

所管施設	館数	うち指定管理
公民館(本館・分館)	(13・0)	(0・0)
公民館類似施設	0	0
青少年教育施設	2	0
図書館(本・分館)	2(1・1)	(0・0)
図書館同種施設	0	0
女性教育施設	0	0
生涯学習センター	0	0
視聴覚センター・ライブラリー	1	1
登録博物館	1	0
博物館相当施設	0	0
教育集会所	4	0
文化会館等	0	0
その他施設	31	2

【教育委員会体制】(分野ごとの担当課)

分野	主管課名
生涯学習・社会教育	社会教育課
公民館の管理及び運営	(市民協働推進課)
図書館	社会教育課
視聴覚教育	社会教育課・教育センター
人権・同和教育	人権・同和教育課
社会体育	(スポーツ振興課)
青少年健全育成	社会教育課
文化財	文化財課
芸術文化	社会教育課・(文化国際課)

※市民協働推進課、スポーツ振興課
文化国際課は首長部局

【生涯学習・社会教育主管課職員】

課長 (主管課長の人数)		社会教育主事 (発令者)		社会教育主事補	
専任	兼任	専任	兼任	専任	兼任
2	0	1	0	0	0
社会教育関係指導員			その他職員		
社会教育指導員	社会人権・同和教育指導員	スポーツ推進委員	正規職員		臨時・非常勤
16	0	209	専任	兼任	4
			15	4	4

【組織図】(平成29年4月～)

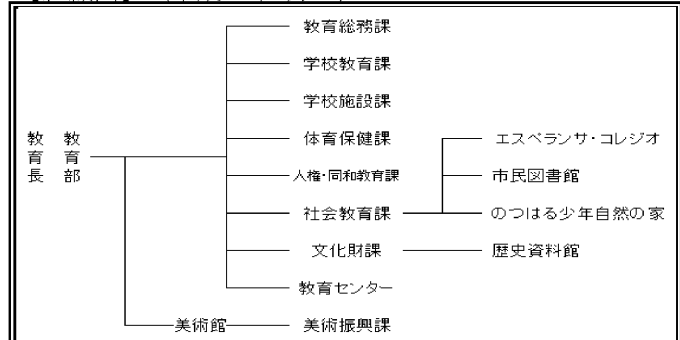

臼杵市

【生涯学習・社会教育主管課】

主管課名	社会教育課	人口(人口推計平成29年4月1日現在)	37,993	人
〒875-0041	E-mail	naka@city.usuki.lg.jp		
住所	臼杵市大字臼杵2-107-562 (臼杵市中央公民館内)	電話	0972-63-6444	
		ファクシミリ	0972-63-6539	

【平成29年度当初予算】

(単位:千円)

一般会計(A)	教育費(B)	B/A	社会教育費総額	教育費総額に対する割合	社会教育活動事業費	社会教育費総額に対する割合
18,376,748	1,444,702	7.9%	456,761	31.6%	207,231	45.4%

【生涯学習・社会教育推進計画の状況】

名称						
策定年度	平成	年	計画期間	平成	年～平成	年

【子どもの読書活動推進計画策定状況】

担当課	社会教育課
名称	うすき読書のまらづくりプラン(第2次臼杵市子ども読書活動推進計画)
策定年度	平成 27 年
計画期間	平成28年～平成32年

【市町村立幼稚園・こども園・学校数】※平成29年5月1日現在

校種	校数	児童生徒数
幼稚園・こども園	2園	17人
小学校	13校	1,816人
中学校	5校	954人

【各種会議の状況】

①社会教育委員の会

委員数	定数	開会予定数
13人	15人	3回

②公民館運営審議会

委員数	定数	開会予定数
15人	15人	2回

③図書館協議会

委員数	定数	開会予定数
5人	10人	2回

【教育委員会所管の施設数】※公民館は、自治公民館は除く。

所管施設	館数	うち指定管理
公民館(本館・分館)	8(8・0)	4(4・0)
公民館類似施設	0	0
青少年教育施設	0	0
図書館(本・分館)	2(1・1)	(0・0)
図書館同種施設	0	0
女性教育施設	0	0
生涯学習センター	0	0
視聴覚センター・ライブラリー	1	0
登録博物館	0	0
博物館相当施設	0	0
教育集会所	1	0
文化会館等	1	0
その他施設	33	16

【教育委員会体制】(分野ごとの担当課)

分野	主管課名
生涯学習・社会教育	社会教育課
公民館の管理及び運営	社会教育課
図書館	社会教育課
視聴覚教育	社会教育課
人権・同和教育	人権同和教育室・社会教育課
社会体育	社会教育課
青少年健全育成	社会教育課
文化財	文化・文化財課
芸術文化	文化・文化財課

【生涯学習・社会教育主管課職員】

課長 (主管課長の人数)		社会教育主事 (発令者)		社会教育主事補	
専任	兼任	専任	兼任	専任	兼任
1	0	0	2	0	0
社会教育関係指導員			その他職員		
社会教育指導員	社会人権・同和教育指導員	スポーツ推進委員	正規職員		臨時・非常勤
			専任	兼任	
7	1	22	0	8	2

【組織図】 (平成29年4月～)

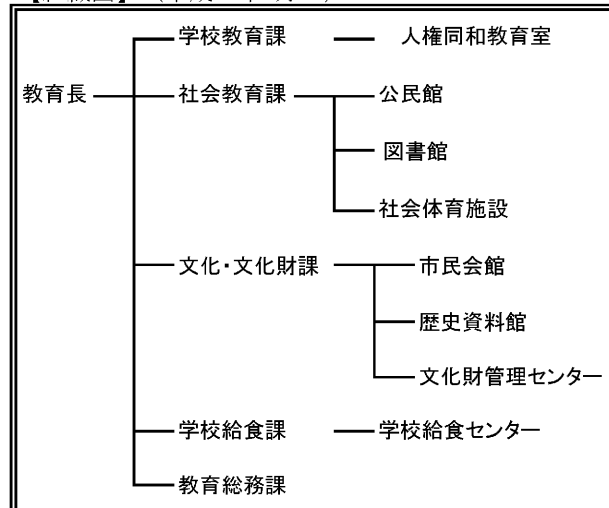

津久見市

【生涯学習・社会教育主管課】

主管課名	生涯学習課	人口(人口推計平成29年4月1日現在)	18,341 人
住所	〒879-2431 津久見市大友町5番15号	E-mail	tsu-kyoushou@city.tsukumi.lg.jp
		電話	0972-82-9528
		ファクシミリ	0972-85-0081

【平成29年度当初予算】

(単位:千円)

一般会計(A)	教育費(B)	B/A	社会教育費総額	教育費総額に対する割合	社会教育活動事業費	社会教育費総額に対する割合
8,340,736	633,645	7.6%	239,085	37.7%	107,468	44.9%

【生涯学習・社会教育推進計画の状況】

名称						
策定年度	平成	年	計画期間	平成	年～平成	年

【子どもの読書活動推進計画策定状況】

担当課	生涯学習課				
名称	津久見市子ども読書活動推進計画				
策定年度	平成	24	年		
計画期間	平成25年～平成29年				

【市町村立幼稚園・こども園・学校数】※平成29年5月1日現在

校種	校数	児童生徒数
幼稚園・こども園	0園	0人
小学校	5校	712人
中学校	3校	395人

【各種会議の状況】

①社会教育委員の会

委員数	定数	開会予定数
14人	20人	2回

②公民館運営審議会

委員数	定数	開会予定数
0人	0人	0回

③図書館協議会

委員数	定数	開会予定数
0人	0人	0回

【教育委員会所管の施設数】※公民館は、自治公民館は除く。

所管施設	館数	うち指定管理
公民館(本館・分館)	1(1・0)	(0・0)
公民館類似施設	0	0
青少年教育施設	1	0
図書館(本・分館)	1(1・0)	(0・0)
図書館同種施設	0	0
女性教育施設	0	0
生涯学習センター	0	0
視聴覚センター・ライブラリー	0	0
登録博物館	0	0
博物館相当施設	0	0
教育集会所	0	0
文化会館等	1	0
その他施設	5	5

【教育委員会体制】(分野ごとの担当課)

分野	主管課名
生涯学習・社会教育	生涯学習課
公民館の管理及び運営	生涯学習課
図書館	生涯学習課
視聴覚教育	生涯学習課
人権・同和教育	生涯学習課
社会体育	生涯学習課
青少年健全育成	生涯学習課
文化財	生涯学習課
芸術文化	生涯学習課

【生涯学習・社会教育主管課職員】

課長 (主管課長の人数)		社会教育主事 (発令者)		社会教育主事補	
専任	兼任	専任	兼任	専任	兼任
1	0	0	1	0	0
社会教育関係指導員			その他職員		
社会教育指導員	社会人権・同和教育指導員	スポーツ推進委員	正規職員		臨時・非常勤
			専任	兼任	
1	0	0	8	0	7

【組織図】 (平成29年4月～)

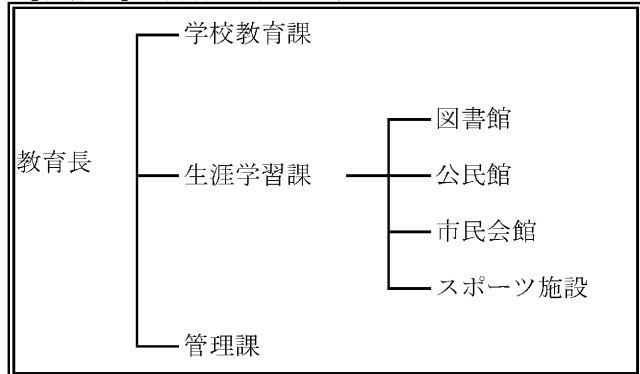

由布市

【生涯学習・社会教育主管課】

主管課名	社会教育課	人口(人口推計平成29年4月1日現在)	34,922 人
住所	〒879-5498 大分県由布市庄内町柿原302番地	E-mail	social_edu@city.yufu.lg.jp
		電話	097-582-1203(直通)
		ファクシミリ	097-582-1245

【平成29年度当初予算】

(単位:千円)

一般会計(A)	教育費(B)	B/A	社会教育費総額	教育費総額に対する割合	社会教育活動事業費	社会教育費総額に対する割合
28,099,020	1,679,755	6.0%	527,894	31.4%	364,343	69.0%

【生涯学習・社会教育推進計画の状況】

名称	第3次社会教育振興計画		
策定年度	平成 27 年	計画期間	平成 28 年～平成 32 年

【子どもの読書活動推進計画策定状況】

担当課	社会教育課		
名称	由布市教育振興計画GENKIビジョン		
策定年度	平成 27 年	計画期間	平成 27 年～平成 30 年

【市町村立幼稚園・こども園・学校数】※平成29年5月1日現在

校種	校数	児童生徒数
幼稚園・こども園	7園	249人
小学校	11校	1776人
中学校	3校	805人

【各種会議の状況】

①社会教育委員の会

委員数	定数	開会予定数
13人	15人	4回

②公民館運営審議会

委員数	定数	開会予定数
28人	36人	10回

③図書館協議会

委員数	定数	開会予定数
14人	15人	2回

【教育委員会所管の施設数】※公民館は、自治公民館は除く。

所管施設	館数	うち指定管理
公民館(本館・分館)	5(5・0)	(0・0)
公民館類似施設	0	0
青少年教育施設	1	0
図書館(本・分館)	3(1・2)	(0・0)
図書館同種施設	0	0
女性教育施設	0	0
生涯学習センター	0	0
視聴覚センター・ライブラリー	0	0
登録博物館	0	0
博物館相当施設	0	0
教育集会所	0	0
文化会館等	0	0
その他施設	17	0

【教育委員会体制】(分野ごとの担当課)

分野	主管課名
生涯学習・社会教育	社会教育課
公民館の管理及び運営	社会教育課
図書館	社会教育課
視聴覚教育	社会教育課
人権・同和教育	社会教育課・学校教育課
社会体育	スポーツ振興課
青少年健全育成	社会教育課
文化財	社会教育課
芸術文化	社会教育課

【生涯学習・社会教育主管課職員】

課長 (主管課長の人数)		社会教育主事 (発令者)		社会教育主事補	
専任	兼任	専任	兼任	専任	兼任
2	0	2	1	0	0
社会教育関係指導員			その他職員		
社会教育指導員	社会人権・同和教育指導員	スポーツ推進委員	正規職員		臨時・非常勤
			専任	兼任	
0	0	27	12	3	16

【組織図】 (平成29年4月～)

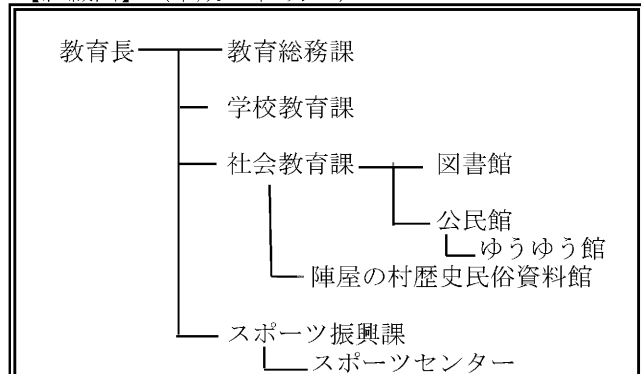

佐伯市

【生涯学習・社会教育主管課】

主管課名	社会教育課	人口(人口推計平成29年4月1日現在)	73,546	人
住所	〒876-0853 大分県佐伯市中村東町6番9号	E-mail	rumi@city.saiki.lg.jp	
		電話	0972-22-3245	
		ファクシミリ	0972-22-3912	

【平成29年度当初予算】

(単位:千円)

一般会計(A)	教育費(B)	B/A	社会教育費総額	教育費総額に対する割合	社会教育活動事業費	社会教育費総額に対する割合
43,133,000	2,895,931	6.7%	555,988	19.2%	371,954	66.9%

【生涯学習・社会教育推進計画の状況】

名称	佐伯市生涯学習推進計画		
策定年度	平成29年度	計画期間	平成 29 年

【子どもの読書活動推進計画策定状況】

担当課	社会教育課		
名称	佐伯市子ども読書活動推進計画		
策定年度	平成 26 年	計画期間	平成26年～平成30年

【市町村立幼稚園・こども園・学校数】※平成29年5月1日現在

校種	校数	児童生徒数
幼稚園・こども園	20園	317人
小学校	19校	3,219人
中学校	12校	1,743人

【各種会議の状況】

①社会教育委員の会

委員数	定数	開会予定数
20人	20人	3回

②公民館運営審議会

委員数	定数	開会予定数
20人	20人	1回

③図書館協議会

委員数	定数	開会予定数
0人	0人	0回

【教育委員会所管の施設数】※公民館は、自治公民館は除く。

所管施設	館数	うち指定管理
公民館(本館・分館)	42(25・17)	16(0・16)
公民館類似施設	0	0
青少年教育施設	1	0
図書館(本・分館)	1(1・0)	1(1・0)
図書館同種施設	0	0
女性教育施設	0	0
生涯学習センター	0	0
視聴覚センター・ライブラリー	1	1
登録博物館	0	0
博物館相当施設	0	0
教育集会所	0	0
文化会館等	2	0
その他施設	86	12

【教育委員会体制】(分野ごとの担当課)

分野	主管課名
生涯学習・社会教育	社会教育課
公民館の管理及び運営	社会教育課
図書館	社会教育課
視聴覚教育	社会教育課
人権・同和教育	社会教育課・学校教育課・人権同和対策課
社会体育	体育保健課
青少年健全育成	社会教育課
文化財	社会教育課
芸術文化	社会教育課

【生涯学習・社会教育主管課職員】

課長 (主管課長の人数)		社会教育主事 (発令者)		社会教育主事補	
専任	兼任	専任	兼任	専任	兼任
2	0	2	0	0	0
社会教育関係指導員			その他職員		
社会教育指導員	社会人権・同和教育指導員	スポーツ推進委員	正規職員		臨時・非常勤
			専任	兼任	
12	0	97	14	0	0

【組織図】 (平成29年4月～)

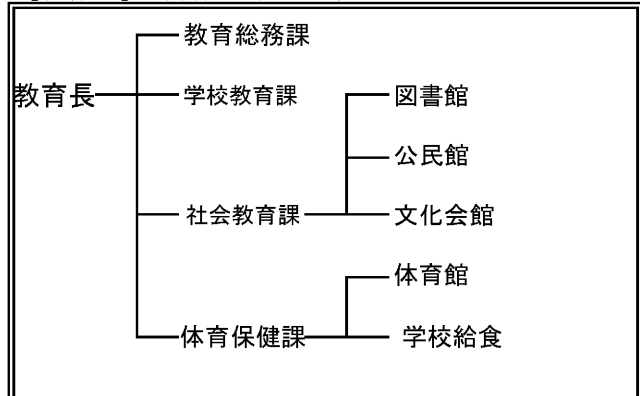

竹田市

【生涯学習・社会教育主管課】

主管課名	生涯学習課	人口(人口推計平成29年4月1日現在)	22,603 人
住所	〒878-8555 竹田市大字会々1650番地	E-mail	adachi-tatsuya@city.taketa.lg.jp
		電話	0974-63-4817
		ファクシミリ	0974-63-2373

【平成29年度当初予算】

(単位:千円)

一般会計(A)	教育費(B)	B/A	社会教育費総額	教育費総額に対する割合	社会教育活動事業費	社会教育費総額に対する割合
14,822,741	1,209,974	8.2%	394,441	32.6%	163,903	41.6%

【生涯学習・社会教育推進計画の状況】

名称	竹田市生涯学習推進計画		
策定年度	平成 21 年	計画期間	平成21年～平成30年

【子どもの読書活動推進計画策定状況】

担当課			
名称			
策定年度	平成 年		
計画期間	平成 年～平成 年		

【市町村立幼稚園・こども園・学校数】※平成29年5月1日現在

校種	校数	児童生徒数
幼稚園・こども園	3園	44人
小学校	12校	870人
中学校	6校	420人

【各種会議の状況】

①社会教育委員の会

委員数	定数	開会予定数
15人	15人	3回

②公民館運営審議会

委員数	定数	開会予定数
15人	15人	5回

③図書館協議会

委員数	定数	開会予定数
6人	6人	2回

【教育委員会所管の施設数】※公民館は、自治公民館は除く。

所管施設	館数	うち指定管理
公民館(本館・分館)	(4・15)	(0・0)
公民館類似施設	1	0
青少年教育施設	1	0
図書館(本・分館)	(1・0)	(0・0)
図書館同種施設	1	0
女性教育施設	0	0
生涯学習センター	0	0
視聴覚センター・ライブラリー	4	0
登録博物館	0	0
博物館相当施設	1	0
教育集会所	2	1
文化会館等	0	0
その他施設	0	0

【教育委員会体制】(分野ごとの担当課)

分野	主管課名
生涯学習・社会教育	生涯学習課
公民館の管理及び運営	生涯学習課
図書館	図書館
視聴覚教育	生涯学習課
人権・同和教育	生涯学習課
社会体育	生涯学習課
青少年健全育成	生涯学習課
文化財	文化財課
芸術文化	文化政策課・生涯学習課

【生涯学習・社会教育主管課職員】

課長 (主管課長の人数)		社会教育主事 (発令者)		社会教育主事補	
専任	兼任	専任	兼任	専任	兼任
0	1	0	2	0	0
社会教育関係指導員			その他職員		
社会教育指導員	社会人権・同和教育指導員	スポーツ推進委員	正規職員		臨時・非常勤
			専任	兼任	
2	0	24	6	2	5

【組織図】(平成29年4月～)

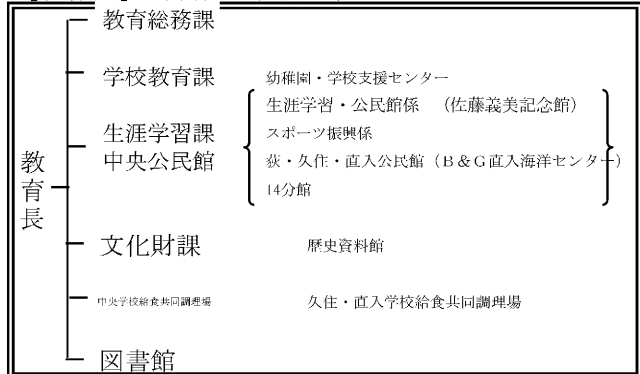

豊後大野市

【生涯学習・社会教育主管課】

主管課名	社会教育課	人口(人口推計平成29年4月1日現在)	37,215	人
住所	〒879-7198 豊後大野市三重町市場1200番地	E-mail	ot8023@city.bungoono.lg.jp	
		電話	0974-22-1001(内線2230)	
		ファクシミリ	0974-22-6828	

【平成29年度当初予算】

(単位:千円)

一般会計(A)	教育費(B)	B/A	社会教育費総額	教育費総額に対する割合	社会教育活動事業費	社会教育費総額に対する割合
22,280,000	1,592,663	7.1%	283,711	17.8%	72,545	25.6%

【生涯学習・社会教育推進計画の状況】

名称	第3次豊後大野市総合教育計画		
策定年度	平成27年	計画期間	平成28年～平成32年

【子どもの読書活動推進計画策定状況】

担当課	社会教育課		
名称	豊後大野っ子読書活動推進計画		
策定年度	平成25年	計画期間	平成25年～平成29年

【市町村立幼稚園・こども園・学校数】※平成29年5月1日現在

校種	校数	児童生徒数
幼稚園・こども園	6園	120人
小学校	11校	1,584人
中学校	7校	831人

【各種会議の状況】

①社会教育委員の会

委員数	定数	開会予定数
13人	15人	2回

②公民館運営審議会

委員数	定数	開会予定数
13人	15人	2回

③図書館協議会

委員数	定数	開会予定数
9人	10人	2回

【教育委員会所管の施設数】※公民館は、自治公民館は除く。

所管施設	館数	うち指定管理
公民館(本館・分館)	7(7・0)	0(0・0)
公民館類似施設	0	0
青少年教育施設	0	0
図書館(本・分館)	1(1・0)	0(0・0)
図書館同種施設	0	0
女性教育施設	0	0
生涯学習センター	0	0
視聴覚センター・ライブラリー	0	0
登録博物館	0	0
博物館相当施設	0	0
教育集会所	0	0
文化会館等	0	0
その他施設	20	1

【教育委員会体制】(分野ごとの担当課)

分野	主管課名
生涯学習・社会教育	社会教育課
公民館の管理及び運営	社会教育課
図書館	社会教育課
視聴覚教育	社会教育課
人権・同和教育	社会教育課
社会体育	社会教育課
青少年健全育成	社会教育課
文化財	社会教育課
芸術文化	まちづくり推進課

【生涯学習・社会教育主管課職員】

課長 (主管課長の人数)		社会教育主事 (発令者)		社会教育主事補	
専任	兼任	専任	兼任	専任	兼任
0	1	1	0	0	0
社会教育関係指導員			その他職員		
社会教育指導員	社会人権・同和教育指導員	スポーツ推進委員	正規職員		臨時・非常勤
			専任	兼任	
0	0	35	17	12	20

【組織図】(平成29年4月～)

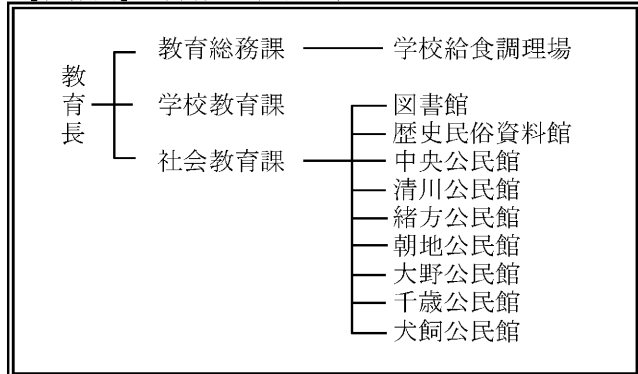

日田市

【生涯学習・社会教育主管課】

主管課名	社会教育課	人口(人口推計平成29年4月1日現在)	67,062 人
住 所	〒877-0003	E-mail	skkyoiku@city.hita.oita.jp
	大分県日田市上城内町2番6号	電話	0973-22-6868
		ファクシミリ	0973-22-6869

【平成29年度当初予算】

(単位:千円)

一般会計(A)	教育費(B)	B/A	社会教育費総額	教育費総額に対する割合	社会教育活動事業費	社会教育費総額に対する割合
37,492,776	3,767,149	10.0%	2,050,644	54.4%	1,608,385	78.4%

【生涯学習・社会教育推進計画の状況】

名称						
策定年度	平成	年	計画期間	平成	年～平成	年

【子どもの読書活動推進計画策定状況】

担当課	社会教育課		
名称	日田市子ども読書活動推進計画		
策定年度	平成26年		
計画期間	平成26年～平成30年		

【市町村立幼稚園・こども園・学校数】※平成29年5月1日現在

校種	校数	児童生徒数
幼稚園・こども園	0園	0人
小学校	18校	3,617人
中学校	12校	1,812人

【各種会議の状況】

①社会教育委員の会

委員数	定数	開会予定数
11人	15人	3回

②公民館運営審議会

委員数	定数	開会予定数
10人	10人	2回

③図書館協議会

委員数	定数	開会予定数
8人	8人	2回

【教育委員会所管の施設数】※公民館は、自治公民館は除く。

所管施設	館数	うち指定管理
公民館(本館・分館)	23(21・2)	22(20・2)
公民館類似施設	0	0
青少年教育施設	0	0
図書館(本・分館)	1(1・0)	0(0・0)
図書館同種施設	0	0
女性教育施設	0	0
生涯学習センター	1	0
視聴覚センター・ライブラリー	0	0
登録博物館	0	0
博物館相当施設	1	0
教育集会所	0	0
文化会館等	1	1
その他施設	3	0

【教育委員会体制】(分野ごとの担当課)

分野	主管課名
生涯学習・社会教育	社会教育課
公民館の管理及び運営	社会教育課
図書館	日田市淡窓図書館
視聴覚教育	社会教育課
人権・同和教育	人権・同和教育室
社会体育	体育保健課
青少年健全育成	社会教育課
文化財	文化財保護課
芸術文化	社会教育課

【生涯学習・社会教育主管課職員】

課長 (主管課長の人数)		社会教育主事 (発令者)		社会教育主事補	
専任	兼任	専任	兼任	専任	兼任
0	1	0	0	0	0
社会教育関係指導員			その他職員		
社会教育指導員	社会人権・同和教育指導員	スポーツ推進委員	正規職員		臨時・非常勤
			専任	兼任	
0	0	0	4	0	1

【組織図】 (平成29年4月～)

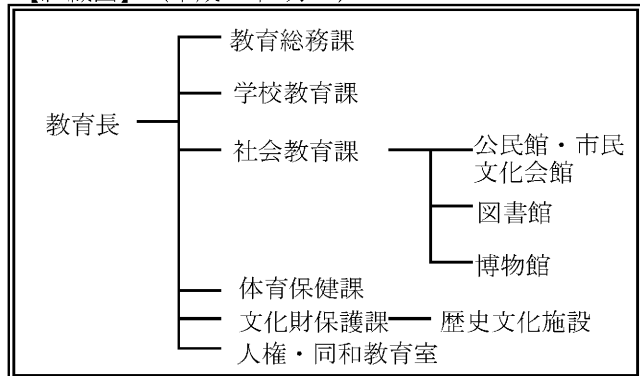

九重町

【生涯学習・社会教育主管課】

主管課名	社会教育課	人口(人口推計平成29年4月1日現在)	9,804	人
住所	〒879-4895 玖珠郡九重町大字後野上8-1	E-mail	syougaku@town.kokonoe.lg.jp	
		電話	0973-76-3823	
		ファクシミリ	0973-76-3826	

【平成29年度当初予算】

(単位:千円)

一般会計(A)	教育費(B)	B/A	社会教育費総額	教育費総額に対する割合	社会教育活動事業費	社会教育費総額に対する割合
7,137,000	1,001,480	14.0%	468,585	46.8%	382,702	81.7%

【生涯学習・社会教育推進計画の状況】

名称	九重町社会教育計画		
策定年度	平成26年	計画期間	平成27年～平成36年

【子どもの読書活動推進計画策定状況】

担当課	社会教育課(公民館・文化センターグループ)		
名称	九重町読書推進計画		
策定年度	平成24年	計画期間	平成25年～平成34年

【市町村立幼稚園・こども園・学校数】※平成29年5月1日現在

校種	校数	児童生徒数
幼稚園・こども園	2園	262人
小学校	6校	417人
中学校	1校	199人

【各種会議の状況】

①社会教育委員の会

委員数	定数	開会予定数
8人	8人	4回

②公民館運営審議会

委員数	定数	開会予定数
8人	8人	4回

③図書館協議会

委員数	定数	開会予定数
0人	0人	0回

【教育委員会所管の施設数】※公民館は、自治公民館は除く。

所管施設	館数	うち指定管理
公民館(本館・分館)	5(5・0)	(0・0)
公民館類似施設	0	0
青少年教育施設	0	0
図書館(本・分館)	1(1・0)	(0・0)
図書館同種施設	0	0
女性教育施設	0	0
生涯学習センター	0	0
視聴覚センター・ライブラリー	1(1・0)	0
登録博物館	0	0
博物館相当施設	1(1・0)	0
教育集会所	0	0
文化会館等	1(1・0)	0
その他施設	0	0

【教育委員会体制】(分野ごとの担当課)

分野	主管課名
生涯学習・社会教育	社会教育課
公民館の管理及び運営	社会教育課
図書館	社会教育課
視聴覚教育	社会教育課
人権・同和教育	社会教育課
社会体育	社会教育課
青少年健全育成	社会教育課
文化財	社会教育課
芸術文化	社会教育課

【生涯学習・社会教育主管課職員】

課長 (主管課長の人数)		社会教育主事 (発令者)		社会教育主事補	
専任	兼任	専任	兼任	専任	兼任
0	1	0	3	0	0
社会教育関係指導員			その他職員		
社会教育指導員	社会人権・同和教育指導員	スポーツ推進委員	正規職員		臨時・非常勤
			専任	兼任	
0	0	16	8	0	2

【組織図】(平成29年4月～)

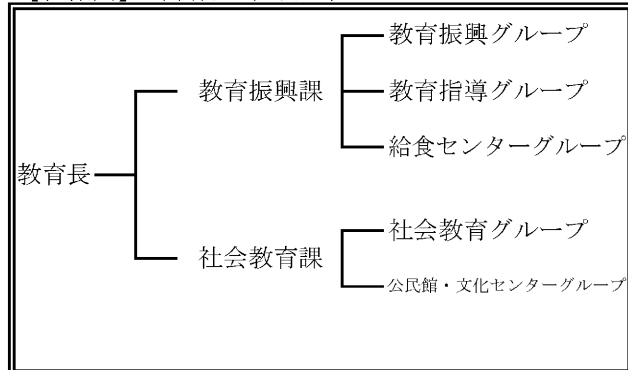

玖珠町

【生涯学習・社会教育主管課】

主管課名	社会教育課	人口(人口推計平成29年4月1日現在)	15,954	人
住 所	〒879-4492 玖珠郡玖珠町大字帆足268番地の5	E-mail	syakaik@town.kusu.oita.jp	
		電話	0973-72-7151	
		ファクシミリ	0973-72-5663	

【平成29年度当初予算】

(単位:千円)

一般会計(A)	教育費(B)	B/A	社会教育費総額	教育費総額に対する割合	社会教育活動事業費	社会教育費総額に対する割合
7,278,180	937,757	12.9%	308,722	32.9%	143,712	46.6%

【生涯学習・社会教育推進計画の状況】

名称	社会教育基本計画		
策定年度	平成27年	計画期間	平成27年～平成32年

【子どもの読書活動推進計画策定状況】

担当課	わらべの館
名称	玖珠町子どもの読書推進計画
策定年度	平成24年
計画期間	平成25年～平成29年

【市町村立幼稚園・こども園・学校数】※平成29年5月1日現在

校種	校数	児童生徒数
幼稚園・こども園	2園	26人
小学校	8校	763人
中学校	6校	382人

【各種会議の状況】

①社会教育委員の会

委員数	定数	開会予定数
12人	12	3回

②公民館運営審議会

委員数	定数	開会予定数
0人	0人	0回

③図書館協議会

委員数	定数	開会予定数
0人	0人	0回

【教育委員会所管の施設数】※公民館は、自治公民館は除く。

所管施設	館数	うち指定管理
公民館(本館・分館)	1(1・0)	(0・0)
公民館類似施設	0	0
青少年教育施設	1	0
図書館(本・分館)	(0・0)	(0・0)
図書館同種施設	0	0
女性教育施設	0	0
生涯学習センター	0	0
視聴覚センター・ライブラリー	0	0
登録博物館	0	0
博物館相当施設	1	0
教育集会所	0	0
文化会館等	0	0
その他施設	7	0

【教育委員会体制】(分野ごとの担当課)

分野	主管課名
生涯学習・社会教育	社会教育課
公民館の管理及び運営	社会教育課
図書館	社会教育課
視聴覚教育	社会教育課
人権・同和教育	社会教育課・学校教育課
社会体育	社会教育課
青少年健全育成	社会教育課
文化財	社会教育課
芸術文化	社会教育課

【生涯学習・社会教育主管課職員】

課長 (主管課長の人数)		社会教育主事 (発令者)		社会教育主事補	
専任	兼任	専任	兼任	専任	兼任
0	2	0	1	0	0
社会教育関係指導員			その他職員		
社会教育指導員	社会人権・同和教育指導員	スポーツ推進委員	正規職員		臨時・非常勤
2	0	12	専任	兼任	0
			8	0	

【組織図】 (平成29年4月～)

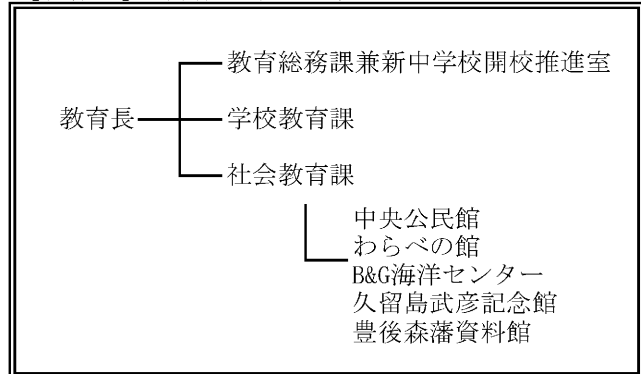

II 平成28年度 県の生涯学習・社会教育の推進について

1 生涯学習・社会教育推進の取組（昭和40年以降）

年	大分県教育委員会の取組 (社会教育課・生涯学習課関係)	国等の取組
昭和40年 (1965)		12月 ユネスコ「第3回成人教育推進国際委員会」でポール・ラングランが生涯にわたって統合された教育として生涯教育の理念を提唱
昭和41年 (1966)	7月 大分県立大分図書館新館開館	
昭和46年 (1971)		6月 社会教育審議会 「急激な社会構造の変化に対応する社会教育の在り方について」答申
昭和56年 (1981)		6月 中央教育審議会 「生涯教育について」答申
昭和57年 (1982)	10月 大分県生涯教育推進会議設置 12月 生涯教育についての県民意識調査実施	
昭和58年 (1983)	7月 生涯教育データバンク開設 8月 高齢者教育のあり方について (生涯教育推進会議発行 以下(※1)) 10月 大分県ニューライフアカデミア (高年大学校・婦人大学校第1期生入学)	
昭和59年 (1984)	3月 乳幼児期教育のあり方について(※1) 7月 成人教育のあり方について(※1) 12月 大分県における生涯教育関連事業の現状について(※1)	6月 臨時教育審議会「教育改革」に関する第1次答申
昭和60年 (1985)	1月 青少年期教育のあり方について(※1) 生涯教育の観点から見た「大分県社会教育のあり方について」(※1) 2月 生涯教育推進のための「学校教育と社会教育の連携のあり方」(※1) 3月 おおいたの生涯教育「今後における生涯教育推進のための施策として」(※1) 10月 大分県立生涯教育センター開所 大分県ニューライフアカデミア (マスターズコース第1期生入学)	
昭和61年 (1986)	1月 県社会教育委員の会議に「学習社会の実現をめざす県立生涯教育センターのあり方について」諮問 3月 「第3次大分県総合教育計画」策定 11月 県社会教育委員会「学習社会の実現をめざす県立生涯教育センターのあり方について」答申	4月 臨時教育審議会「教育改革」に関する第2次答申

年	大分県教育委員会の取組 (社会教育課・生涯学習課関係)	国等の取組
昭和62年 (1987)		4月 臨時教育審議会「教育改革」に関する第3次答申 8月 臨時教育審議会「教育改革」に関する第4次答申(最終答申)
昭和63年 (1988)		7月 文部省社会教育局を生涯学習局に拡充・改組
平成元年 (1989)		11月 第1回全国生涯学習フェスティバルを開催(千葉県)
平成2年 (1990)	4月 県教育委員会「社会教育課」を「生涯学習課」に改組 9月 「第4次大分県総合教育計画」策定	1月 中央教育審議会「生涯学習の基盤整備について」答申 6月 「生涯学習の振興のための施策の推進体制等の整備に関する法律」を制定 8月 第1期生涯学習審議会発足 10月 第2回全国生涯学習フェスティバルを開催(京都府)
平成3年 (1991)	11月 第3回全国生涯学習フェスティバルを大分市、別府市、湯布院町を中心に開催	2月 「生涯学習の振興に資するための都道府県の事業の推進体制の整備に関する基準」を告示 4月 中央教育審議会「新しい時代に対応する教育の諸制度の改革について(学校制度に関する小委員会)」答申
平成4年 (1992)	4月 大分県生涯学習審議会条例施行 11月 第1回大分県生涯学習フェスティバルを開催(佐伯市中心)	7月 生涯学習審議会「今後の社会の動向に対応した生涯学習の振興方策について」答申 9月 月1回の学校週5日制の実施 11月 第4回全国生涯学習フェスティバルを開催(宮城県) 12月 第2期生涯学習審議会発足
平成5年 (1993)	2月 県民の生涯学習に関する意識調査実施 3月 県生涯学習審議会発足 10月 第2回大分県生涯学習フェスティバルを開催(日田市中心)	11月 第5回全国生涯学習フェスティバルを開催(愛知県)
平成6年 (1994)	2月 県生涯学習情報提供システム稼働 10月 第3回大分県生涯学習フェスティバルを開催(竹田市中心)	10月 第6回全国生涯学習フェスティバルを開催(富山県)
平成7年 (1995)	2月 県生涯学習審議会「大分県の特性を生かした生涯学習の振興のための方策について」答申 県立図書館新館開館 10月 第4回大分県生涯学習フェスティバルを開催(東国東郡中心)	4月 月2回の学校週5日制の実施 第3期生涯学習審議会発足 9月 第7回全国生涯学習フェスティバルを開催(北海道) 11月 文部省及び通商産業省「地域生涯学習振興基本構想の承認に当たっての基準」を告示

年	大分県教育委員会の取組 (社会教育課・生涯学習課関係)	国等の取組
平成8年 (1996)	3月 県生涯学習審議会 「生涯学習関連施設の整備充実の方策について」答申 10月 第5回大分県生涯学習フェスティバルを開催(宇佐市中心)	4月 生涯学習審議会 「地域における生涯学習機会の充実方策について」答申 7月 中央教育審議会 「21世紀を展望した我が国の教育の在り方について」第1次答申 11月 第8回全国生涯学習フェスティバルを開催(福岡県)
平成9年 (1997)	2月 県生涯学習審議会 「生涯学習社会における学校教育・社会教育のあり方及び相互の連携の方策について」答申 10月 第6回大分県生涯学習フェスティバルを開催(臼杵市中心)	1月 教育改革プログラム策定 3月 生涯学習審議会 「生涯学習の成果を生かすための方策について」(審議の概要) 6月 中央教育審議会 「21世紀を展望した我が国の教育の在り方について」第2次答申 第4期生涯学習審議会発足 8月 教育改革プログラム改訂(1回目) 「子どもと話そう」全国キャンペーン実施 9月 中央教育審議会へ「今後の地方教育行政の在り方について」諮問 10月 第9回全国生涯学習フェスティバルを開催(新潟県)
平成10年 (1998)	3月 県民の生涯学習に関する意識調査実施	1月 放送大学全国化 6月 中央教育審議会「新しい時代を拓く心を育てるために一次世代を育てる心を失う危機」答申 9月 中央教育審議会「今後の地方教育行政の在り方について」答申 生涯学習審議会「社会の変化に対応した今後の社会教育行政の在り方について」答申 第10回全国生涯学習フェスティバルを開催(兵庫県)
平成11年 (1999)	3月 「大分県生涯学習推進基本構想」策定	6月 生涯学習審議会「学習の成果を幅広く生かすー生涯学習の成果を生かすための方策についてー」答申 生涯学習審議会「生活体験・自然体験が日本の子どもの心をはぐくむ」答申 7月 第11回全国生涯学習フェスティバルを開催(広島県)

年	大分県教育委員会の取組 (社会教育課・生涯学習課関係)	国等の取組
平成12年 (2000)	1月 「第5次大分県総合教育計画」策定 8月 学社連携推進委員会開催	6月 中央教育審議会 「少子化と教育について」答申 11月 生涯学習審議会 「新しい情報通信技術を活用した生涯学習 の推進方策についてー情報化で広がる生 涯学習の展望ー」答申 11月 第12回全国生涯学習フェスティバルを 開催(三重県)
平成13年 (2001)		1月 文部省生涯学習局を文部科学省生涯学習 政策局に改組 7月 社会教育法の一部を改正 10月 第13回全国生涯学習フェスティバルを 開催(山形県) 12月 「子どもの読書活動の推進に関する 法律」施行
平成14年 (2002)	3月 学社連携推進委員会開催	2月 中央教育審議会「新しい時代における教 養教育の在り方について」答申 4月 完全学校週5日制の実施 小・中学校に おいて新学習指導要領の実施 10月 第14回全国生涯学習フェスティバルを 開催(石川県)
平成15年 (2003)	3月 大分県社会教育委員会議 「県立青少年教育施設の今後の在り方につ いて“だれにでも親しまれる、より魅力的な 施設を目指して”」答申 3月 学社連携推進委員会開催 7月 県民の生涯学習に関する意識調査実施	3月 中央教育審議会「新しい時代にふさわし い教育基本法と教育振興基本計画の在り 方について」答申 11月 第15回全国生涯学習フェスティバルを 開催(沖縄県)
平成16年 (2004)	2月 大分県子ども読書活動推進計画(おおいた 子ども夢ライブラリー計画)策定 8月 大分県ニューライフアカデミア事業終了 9月 おおいた県民アカデミア大学開設	3月 中央教育審議会生涯学習分科会 「今後の生涯学習の振興方策について (審議経過の報告)」 10月 第16回全国生涯学習フェスティバルを 開催(愛媛県)
平成17年 (2005)	6月 学社連携推進委員会開催	6月 中央教育審議会「新しい時代を切り拓く 生涯学習の振興方策について」諮問 10月 第17回全国生涯学習フェスティバルを 開催(鳥取県)
平成18年 (2006)	2月 学社連携推進委員会開催 6月 新大分県総合教育計画 (大分県教育改革プラン)策定 学社連携推進委員会開催 11月 大分県社会教育委員会議「地域社会の協働 による子どもの健全育成の方策について ～大分発「協育」ネットワークプラン～」 最終答申	10月 第18回全国生涯学習フェスティバルを 開催(茨城県) 12月 改正「教育基本法」公布・施行

年	大分県教育委員会の取組 (社会教育課・生涯学習課関係)	国等の取組
平成19年 (2007)	2月 「地域協育振興プラン」策定 2月 学社連携推進委員会開催	1月 中央教育審議会 「新しい時代を切り拓く生涯学習の振興方 策について」中間報告 「次代を担う自立した青少年の育成に向け て」答申 11月 第19回全国生涯学習フェスティバルを 開催(岡山県)
平成20年 (2008)	2月 学社連携推進委員会開催 3月 大分県社会教育委員会議建議 「教育の協働を推進する拠点としての役割 を果たすための公民館運営の在り方」	2月 中央教育審議会 「新しい時代を切り拓く生涯学習の振興方 策について～知の循環型社会の構築を目 指して～」答申 4月 中央教育審議会 「教育振興基本計画について『教育立国』 の実現に向けて」答申 「新しい時代に求められる青少年教育の在 り方について」諮問 6月 「社会教育法等の一部を改正する法律」 公布・施行 (社会教育法・図書館法・博物館法の一部改正) 7月 「教育振興基本計画」閣議決定 11月 第20回全国生涯学習フェスティバルを 開催(福島県)
平成21年 (2009)	2月 学社連携推進委員会開催 2月 大分県社会教育委員会議 「子どもの『生きる力』をはぐくむ学校教 育と社会教育の協働の在り方について ～学校教育と社会教育の協働を推進するた めの社会教育主事の役割について～」 諮問 3月 「第2次大分県子ども読書活動推進計画」 策定 3月 おおいた県民アカデミア大学事業終了 4月 「生涯学習課」を「社会教育課」に改組 4月 大分県立生涯教育センター、香々地青少 年の家、九重青少年の家を統合し、大分県立 社会教育総合センターを設置 4月 「おおいた学びの輪」推進事業開始	7月 「子ども・若者育成支援推進法」公布 11月 第21回全国生涯学習フェスティバルを 開催(埼玉県)

年	大分県教育委員会の取組 (社会教育課・生涯学習課関係)	国等の取組
平成22年 (2010)	2月 学社連携推進委員会開催 9月 大分県社会教育委員会議 「子どもの『生きる力』をはぐくむ学校教育と社会教育の協働の在り方について ～学校教育と社会教育の協働を推進するための社会教育主事の役割について～」 答申	6月 「PTA・青少年教育団体共済法」公布 11月 全国生涯学習フォーラム高知大会（まなびピア高知2010）を開催（高知県）
平成23年 (2011)	2月 学社連携推進委員会開催	11月 全国生涯学習ネットワークフォーラム（まなびピア2011）を開催（東京都）
平成24年 (2012)	1月 大分県社会教育委員会議 「家庭教育支援の在り方について」 諮問 2月 学社連携推進委員会開催	10月～11月 全国生涯学習ネットワークフォーラム（まなびピア2012）を開催（宮城県・福島県・岩手県）
平成25年 (2013)	2月 大分県社会教育委員会議 「家庭教育支援の在り方について」 答申	11月 全国生涯学習ネットワークフォーラム（まなびピア2013）を開催（岩手県）
平成26年 (2014)	3月 「第3次大分県子ども読書活動推進計画」策定 11月 「おおいた教育の日」10周年記念推進大会開催	11月 全国生涯学習ネットワークフォーラム（まなびピア2014）を開催（宮城県）
平成27年 (2015)	1月 大分県社会教育委員会議 「『協育』ネットワークの充実を図るための社会教育行政の推進」 建議	10月 第57回全国社会教育研究大会大分大会を開催（大分県） 11月 全国生涯学習ネットワークフォーラム（まなびピア2015）」を開催（福島県）
平成28年 (2016)	12月 大分県社会教育委員会議 「大分県が進める地方創生につながる社会教育のあり方について」 建議	11月 学びを通じた地方創生コンファレンス in佐賀を開催（佐賀県）

2 社会教育課及び所管施設の社会教育関係職員

(1) 平成28年度社会教育行政職員数

(単位：人)

所 属 名	職 員 数							合 計
	主管課・施設長	社会教育主事	指導主事	司 書	事務職員	技術職員	臨時・非常勤	
大分県教育庁社会教育課	1	7	2	0	6	0	0	16
大分県立図書館	1	3	0	10	13	0	3	30
大分県立社会教育総合センター	1	2	0	0	6	0	3	12
香々地青少年の家	1	2	1	0	1	0	3	8
九重青少年の家	1	2	1	0	1	0	3	8
合 計	5	16	4	10	27	0	12	74

※社会教育課社会教育主事には、知事部局併任を含む。

※県立図書館事務職員には、先哲史料館併任を含む。

※県立図書館臨時・非常勤には育休代替含まず。

※大分県立社会教育総合センターには、県立図書館併任を含まず（県立図書館でカウント）。

※上記表以外に教育庁人権・同和教育課に社会教育主事1名が配置されている。

(2) 過去6年間の社会教育主事数の推移

(教育庁他課・知事部局併任・文部科学省派遣を含む)

(単位：人)

所 属 名	平成23年度	平成24年度	平成25年度	平成26年度	平成27年度	平成28年度
大分県教育庁社会教育課	9	8	6	7	6	6
大分県立図書館	1	1	0	0	0	3
大分県立社会教育総合センター	6	6	5	6	6	2
香々地青少年の家	2	2	2	2	2	2
九重青少年の家	1	2	2	2	2	2
大分県教育庁人権・同和教育課	1	1	1	1	1	1
大分県教育庁教育事務所(6)	-	-	-	-	-	-
知事部局	2	2	2	2	2	1
自治法派遣	-	-	-	-	-	-
文部科学省研修派遣	-	-	-	-	-	-
合 計	22	22	18	20	19	17

※知事部局には、私学振興・青少年課を含む。

※平成20年度から各教育事務所の社会教育主事配置を廃止。

※県立生涯教育センター・県立香々地青少年の家・県立九重青少年の家は、平成21年度から大分県立社会教育総合センターに統合。

3 平成28年度社会教育課関係予算・補助金

(1) 大分県社会教育関係予算の推移

(単位：千円)

区 分	平成24年度	平成25年度	平成26年度	平成27年度	平成28年度
①教育指導費	—	—	—	20,109	5,202
②社会教育総務費	102,197	105,847	101,564	106,324	103,209
③視聴覚教育費	741	719	719	719	594
④図書館費	259,995	256,463	255,531	265,250	267,623
⑤社会教育総合センター費	80,248	81,333	79,812	82,643	73,952
合 計	443,181	444,362	437,626	475,045	450,580

※①社会教育総務費に給与費は含まない。

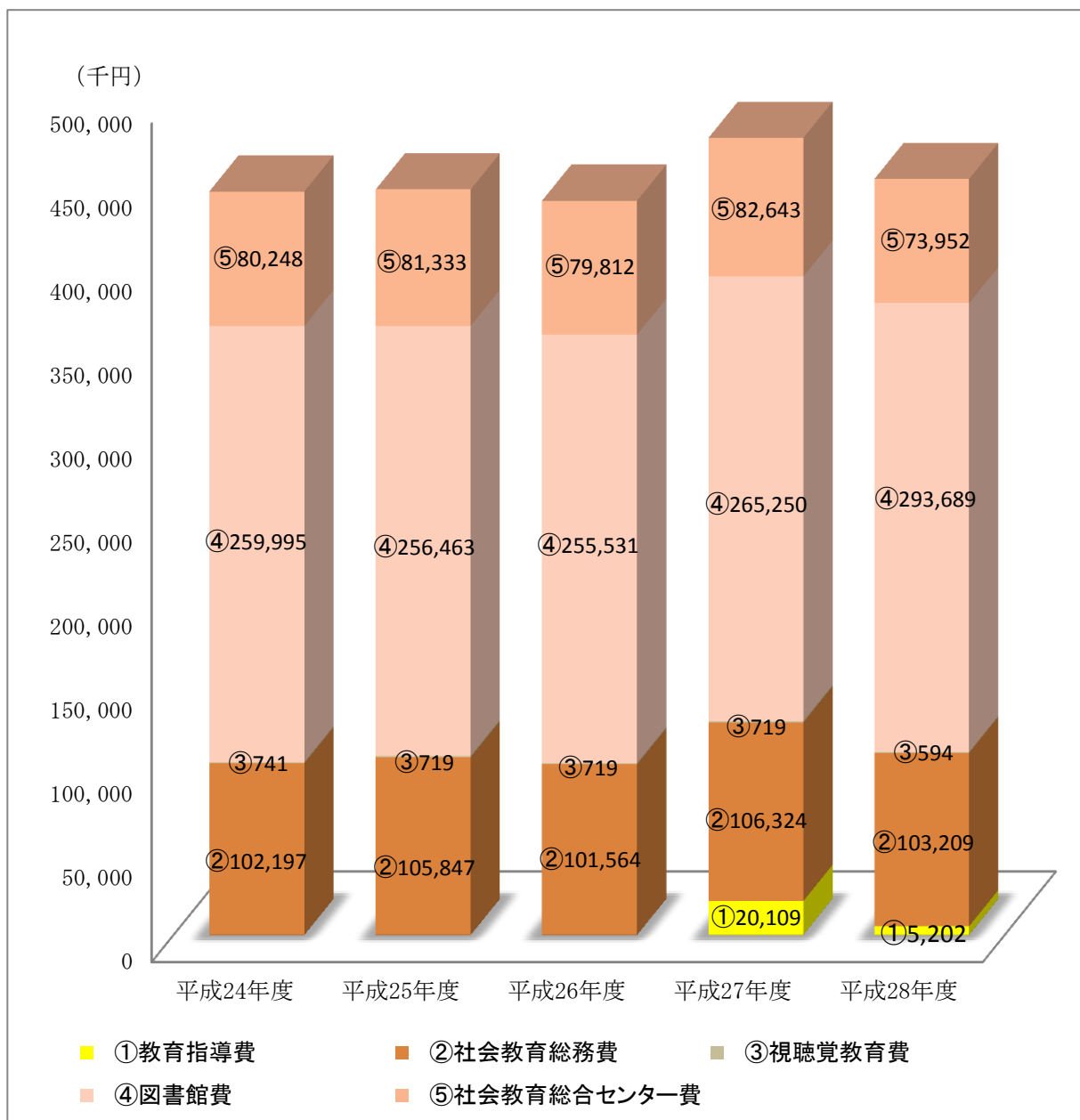

①社会教育総務費

(単位：千円)

費目	平成24年度	平成25年度	平成26年度	平成27年度	平成28年度
生涯学習振興費	2,495	2,494	2,505	—	—
社会教育振興費	9,224	8,216	7,914	11,453	11,080
成人教育費	1,476	1,312	743	620	620
地域教育力パワーアップ事業	—	—	—	—	2,696
青少年教育費	3,463	4,726	—	4,693	2,046
青少年ふれあい交流体験推進事業	—	—	1,770	—	—
心のふれあいキャンプ推進事業	—	—	3,062	—	—
おおいた学びの輪推進事業費	7,606	7,897	7,794	7,868	—
森林環境学習指導者活用事業費	1,354	1,528	—	—	6,429
森林環境学習促進事業費	—	—	3,047	1,507	—
社会教育推進力向上支援事業費	454	425	452	—	—
放課後子どもプラン推進事業費	—	—	—	—	—
学びの教室推進事業費	—	—	—	—	—
「協育」ネットワーク構築推進事業費	—	—	—	—	—
地域「協育力」向上支援事業費	61,139	64,494	10,590	10,618	10,861
放課後・土曜学習支援事業費	—	—	46,044	52,142	52,130
女性による地域力向上支援事業	—	—	2,949	2,944	2,944
子ども科学体験推進事業費	14,986	14,755	14,694	14,479	14,403
合計	102,197	105,847	101,564	106,324	103,209

※①社会教育総務費に給与費は含まない。

②視聴覚教育費

(単位：千円)

費目	平成24年度	平成25年度	平成26年度	平成27年度	平成28年度
視聴覚教育振興費	741	719	719	719	594
合計	741	719	719	719	594

③図書館費

(単位：千円)

費目	平成24年度	平成25年度	平成26年度	平成27年度	平成28年度
管理運営費	201,172	195,009	195,996	204,224	204,934
資料整備費	49,847	51,860	51,444	53,195	53,195
県民読書活動推進費	3,299	4,022	3,769	3,693	5,356
公立図書館整備総合推進事業費	5,677	5,572	4,322	4,138	4,138
図書館利活用推進事業費	—	—	—	—	—
新聞情報提供サービス向上事業費	—	—	—	—	—
合計	259,995	256,463	255,531	265,250	267,623

④社会教育総合センター費

(単位：千円)

費目	平成24年度	平成25年度	平成26年度	平成27年度	平成28年度
社会教育総合センター費	27,557	27,123	26,651	24,804	24,104
香々地青少年の家費	28,593	32,296	28,723	33,333	27,870
九重青少年の家費	24,098	21,914	24,438	24,506	21,978
合計	80,248	81,333	79,812	82,643	73,952

(2) 生涯学習・社会教育関係補助金等

①国庫補助事業

補助事業名	概要	実施市町村	備考	
地域「協育力」 向上支援事業	学校・家庭・地域の協働を推進するための「協育」ネットワークを各地域に構築し、学校教育活動を支援するとともに、親への学習機会や情報の提供等の家庭教育を支援する体制を整備することにより、青少年の健全育成を図る。(17市町村)	中津市 宇佐市 杵築市 姫島村 臼杵市 由布市 竹田市 日田市 玖珠町	豊後高田市 別府市 国東市 日出町 津久見市 佐伯市 豊後大野市 九重町	補助率 国 1/3 県 1/3
放課後・土曜学習 支援事業	学校・家庭・地域の協働を推進するための「協育」ネットワークを各地域に構築し、地域による放課後等を活用した学習活動や様々な体験活動を支援し、学習習慣の定着と心豊かで健やかな子どもたちの育成を図る。(17市町村)			

②県費補助・委託事業

補助・委託事業名	事業の概要等
大分県PTA団体活性化事業	PTA団体に対し補助金を交付 ※内訳は下記参照
女性による地域力向上支援事業	共助の担い手として地道な活動を展開する地域婦人会の学習成果の活用とその実践により循環する仕組みを構築するとともに、「地域力」の底上げ・強化を図ることに資する事業に対し、委託を実施(2,936千円)
社会教育団体育成・活用事業	①青少年の健全育成 ②男女共同参画の推進 ③環境教育・学習の推進 ④「食育」の推進 ⑤防災教育の推進 ⑥人権教育の推進 ⑦その他、本県の社会教育の推進に資する事業 上記の課題解決に資する事業に対し委託を実施 ※内訳は下記参照

◎大分県PTA団体活性化事業内訳

(単位：千円)

社会教育関係団体名	補助金額
大分県PTA連合会	594
大分県高等学校PTA連合会	1,299
大分県国公立幼稚園・こども園PTA連合会	97
合計	1,990

※1,299千円は九州大会補助(1,000千円)を含む

◎社会教育団体育成・活用事業内訳

(単位：千円)

委託先	補助金額
大分県公民館連合会	365
大分県生活学校運動推進協議会	226
「小さな親切」運動大分県本部	301
大分県社会教育委員連絡協議会	434
アカデミアの会	100
合計	1,426

4 県立社会教育施設の利用状況等

(1) 県立図書館

①利用状況

ア 開館日数 (単位：日)

平成27年度	平成28年度	前年度比
320	310	△ 10

オ 利用者(貸出者)数(単位：人)

平成27年度	平成28年度	前年度比
152,644	136,007	△ 16,637

イ 入館者数 (単位：人)

平成27年度	平成28年度	前年度比
482,120	506,061	23,941

カ 蔵書状況 (単位：冊)

平成27年度	平成28年度	前年度比
1,156,001	1,166,610	10,609

ウ 登録状況 (新規分 単位：人)

平成27年度	平成28年度	前年度比
3,740	3,565	△ 175

キ 調査相談件数 (単位：件)

平成27年度	平成28年度	前年度比
27,716	23,684	△ 4,032

エ-1 貸出状況(個人) (単位：冊)

平成27年度	平成28年度	前年度比
725,821	638,961	△ 86,860

ク 資料購入費 (単位：千円)

平成27年度	平成28年度	前年度比
44,880	44,870	△ 10

エ-2 貸出状況(市町村等) (単位：冊)

平成27年度	平成28年度	前年度比
99,383	96,397	△ 2,986

ケ ホームページアクセス件数 (単位：件)

平成27年度	平成28年度	前年度比
323,271	310,183	△ 13,088

②調査相談 (レファレンス) 件数

ア 受付方法別

(単位：件)

	口 頭	電 話	文 書	F A X	メー ル	合 計
調査相談担当	4,917	1,272	3	10	21	6,223
郷土情報担当	3,763	545	8	9	84	4,409
中央カウンター	3,790	179				3,969
子ども室	8,920	161	0	2	0	9,083
合 計	21,390	2,157	11	21	105	23,684

イ 相談内容別

(単位：件)

	一 般	ビジネス 支援 レファレンス	行政支援 レファレンス (県・市町村)	県内図書館 等協力 レファレンス	合 計
調査相談担当	5,921	104	132	66	6,223
郷土情報担当	4,214	79	103	13	4,409
中央カウンター	3,969				3,969
子ども室	9,055	2	0	26	9,083
合 計	23,159	185	235	105	23,684

(2) 県立社会教育総合センター

①利用状況

ア. 月別利用状況 (平成28年度)

(単位:人)

区分 月	主催事業		貸 館		学習ルーム 利用者	合 計
	講座数	参加者数	団体数	参加者数		
4月	0	0	104	3,242	187	3,429
5月	3	124	153	5,586	211	5,921
6月	3	227	162	8,009	177	8,413
7月	2	153	164	6,350	230	6,733
8月	2	45	127	6,562	370	6,977
9月	3	76	166	7,434	225	7,735
10月	3	197	153	7,420	204	7,821
11月	3	104	161	7,292	204	7,600
12月	1	30	122	4,649	180	4,859
1月	0	0	114	4,871	183	5,054
2月	2	85	128	4,987	170	5,242
3月	0	0	45	2,158		2,158
合計	22	1,041	1,599	68,560	2,341	71,942

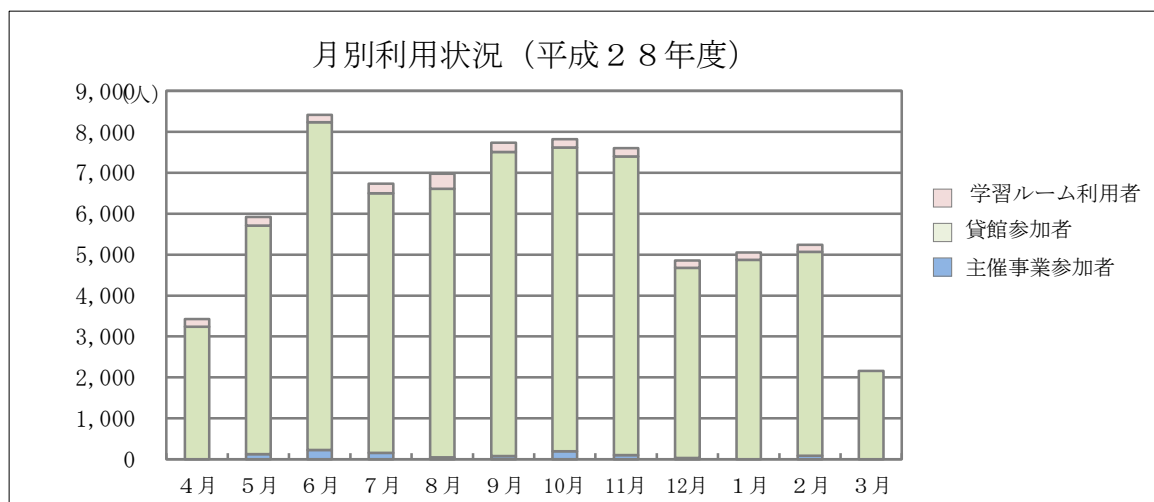

イ 年度別施設利用状況

年度	利用人数
平成24年度	67,176
平成25年度	67,123
平成26年度	72,688
平成27年度	74,984
平成28年度	71,942

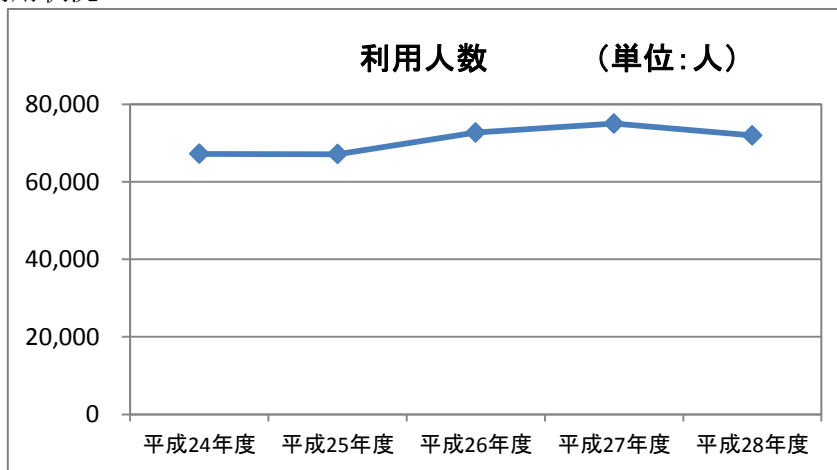

(単位:人)

ウ 学習相談件数（平成28年度）

（単位：件）

月	4月	5月	6月	7月	8月	9月	10月	11月	12月	1月	2月	3月	合計
図書資料	187	211	177	230	370	225	204	204	180	183	170		2,341
システム利用応談	0	0	0	0	0	0	0	0	0	0	0		0
学習機会	0	1	0	0	0	0	0	0	0	0	0		1
施設	0	0	0	0	0	0	0	0	0	0	0		0
団体・グループ	0	0	0	1	0	0	0	0	0	0	0		1
指導者	1	0	0	0	0	3	2	0	0	0	0		6
各種資格	0	0	0	0	0	0	0	0	0	0	0		0
学習プログラム	0	0	0	0	0	1	0	0	0	0	0		1
見学先	0	0	0	0	0	0	2	0	0	0	0		2
その他	83	101	89	72	91	67	95	85	88	108	102		981
合計	271	313	266	303	461	296	303	289	268	291	272	0	3,333

エ 大分県生涯学習情報提供システム

○ホームページ月別アクセス数

（単位：件）

月	4月	5月	6月	7月	8月	9月	10月	11月	12月	1月	2月	3月	合計	月平均
アクセス数	47,855	50,523	53,410	55,729	53,711	44,631	43,739	40,573	42,589	40,692	33,598	34,344	541,394	45,116

○ホームページ年度別月平均アクセス数の推移

（単位：件）

年 度	平成24年度	平成25年度	平成26年度	平成27年度	平成28年度
月平均アクセス数	27,081	25,454	34,282	46,299	45,116

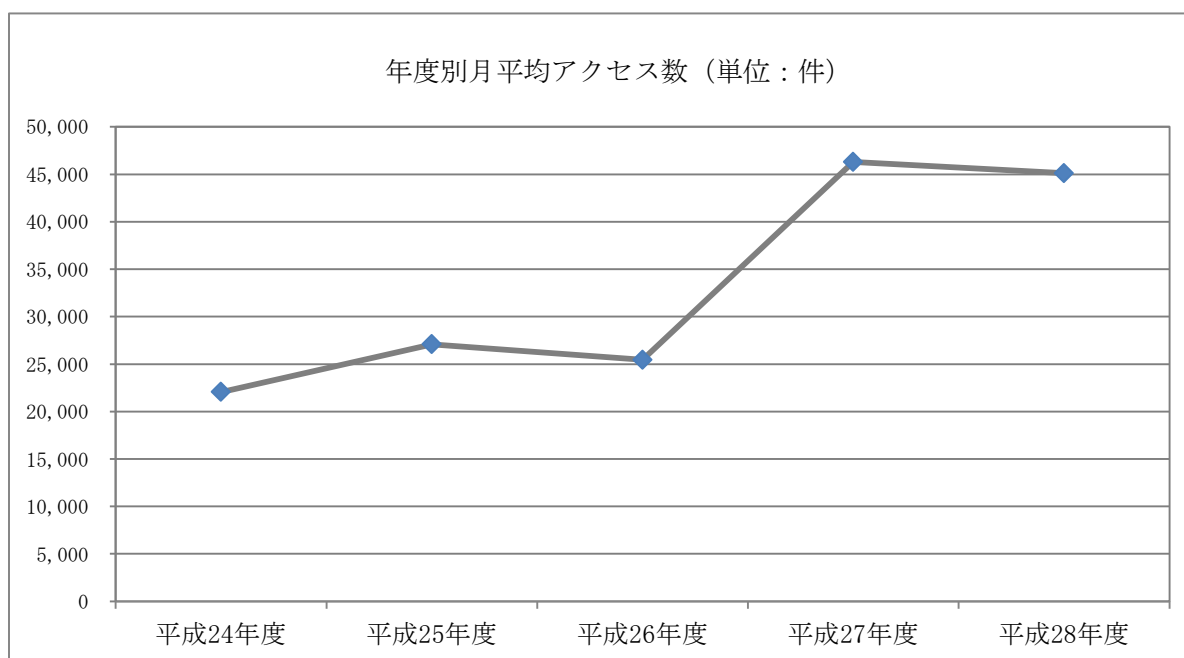

(3) 県立社会教育総合センター 香々地青少年の家

①利用状況

ア 月別施設延利用者数の推移 (平成28年度)

(単位：人)

月	4月	5月	6月	7月	8月	9月	10月	11月	12月	1月	2月	3月	合計
利用者数	1,452	3,203	3,325	5,375	4,504	3,476	1,699	1,059	1,694	2,673	1,781	1,439	31,680

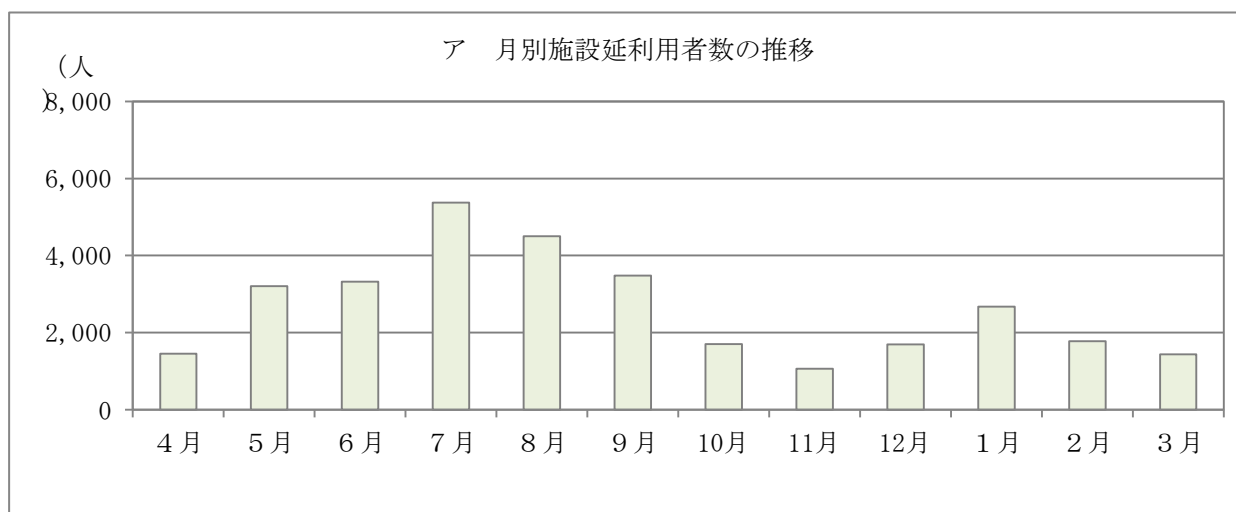

イ 年度別施設延利用者数の推移

(単位：人)

年度	平成24年度	平成25年度	平成26年度	平成27年度	平成28年度
利用者数	32,371	34,701	33,730	30,670	31,680

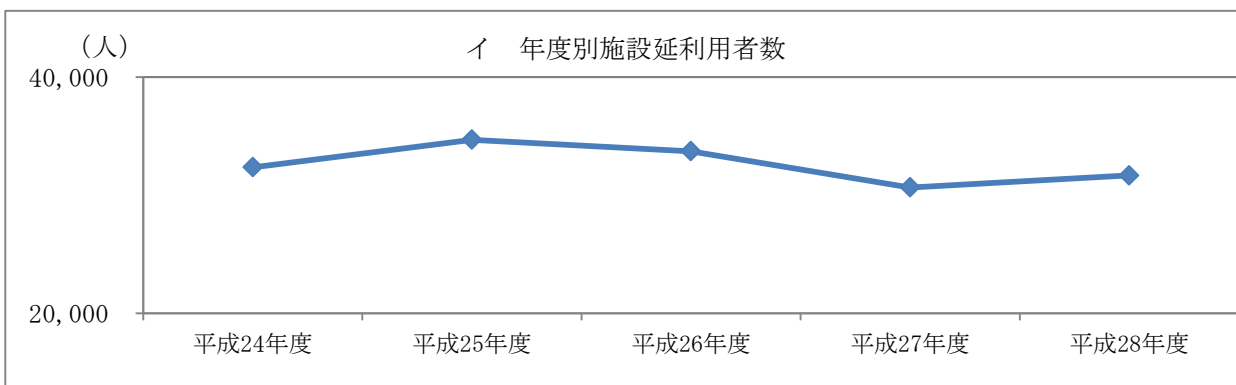

ウ 年度別施設利用団体数の推移

(単位：団体)

年度	平成24年度	平成25年度	平成26年度	平成27年度	平成28年度
団体数	436	398	384	603	621

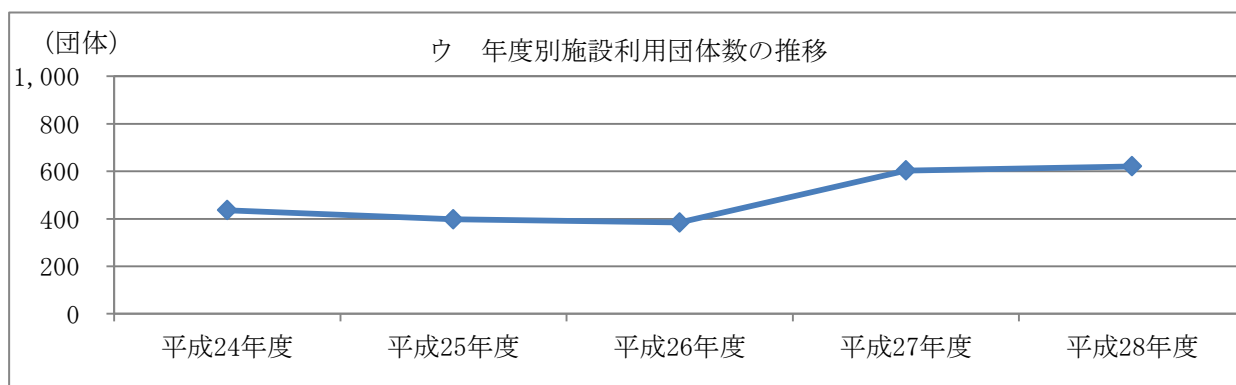

(4) 県立社会教育総合センター 九重青少年の家

①利用状況

ア 月別施設延利用者数の推移 (平成28年度)

(単位：人)

月	4月	5月	6月	7月	8月	9月	10月	11月	12月	1月	2月	3月	合計
利用者数	2,620	2,061	2,273	6,070	6,528	3,624	2,483	2,064	2,562	2,930	2,337	2,394	37,946

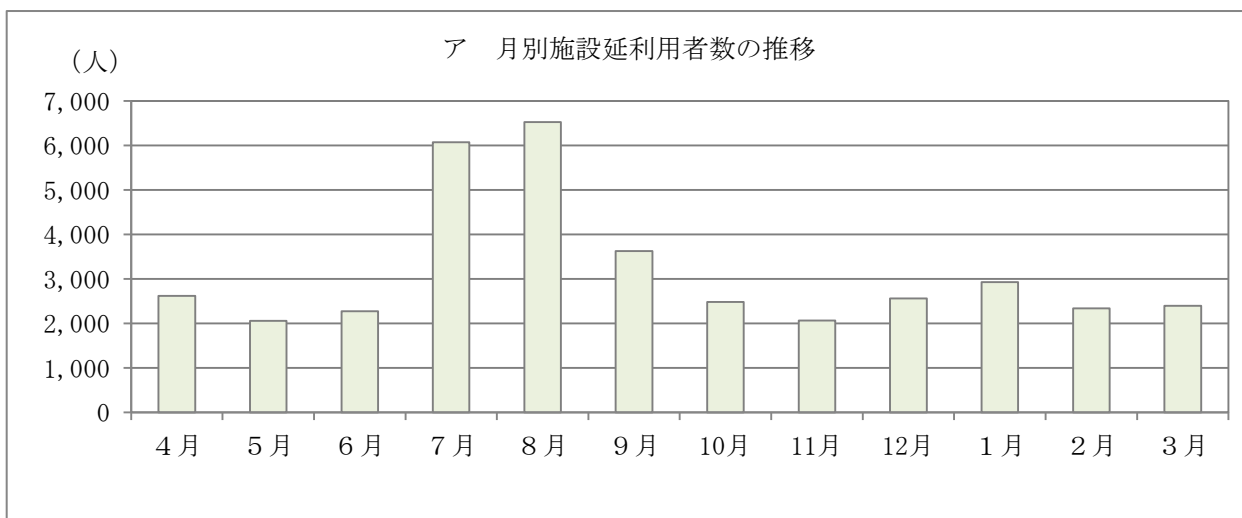

イ 年度別施設延利用者数の推移

(単位：人)

年度	平成24年度	平成25年度	平成26年度	平成27年度	平成28年度
利用者数	42,743	47,305	46,445	46,607	37,946

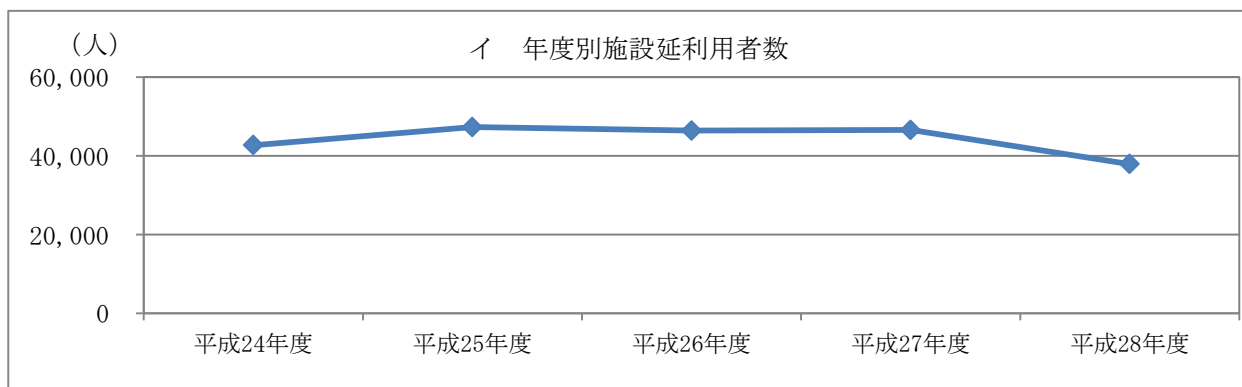

ウ 年度別施設利用団体数の推移

(単位：団体)

年度	平成24年度	平成25年度	平成26年度	平成27年度	平成28年度
団体数	574	681	666	889	729

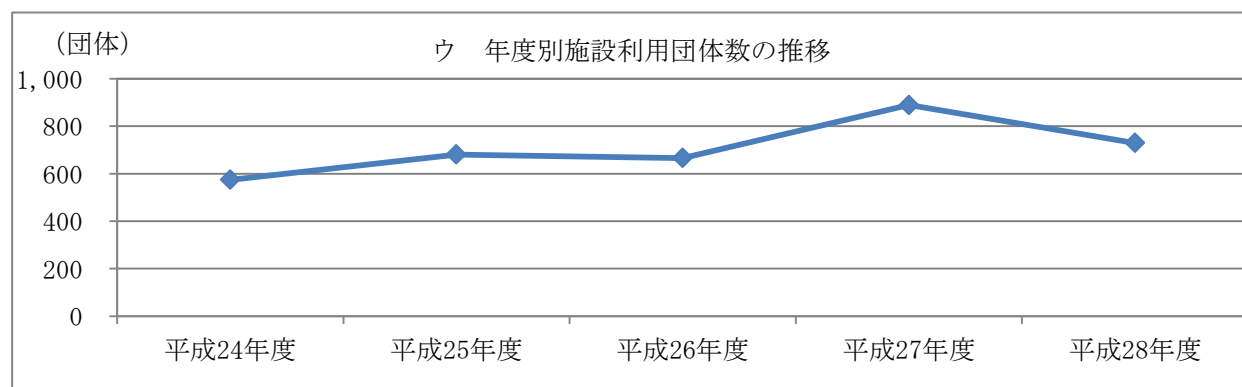

5 その他

(1) 社会教育関係団体（補助金交付団体等）一覧

(平成29年3月31日現在)

No.	団体名	代表者名	事務局	団体構成
1	大分県PTA連合会	疋田 啓二	〒870-0951 大分市大字下郡字長谷496-38 大分県教育会館内 TEL 097-556-9055 FAX 097-556-9155	395団体 79,327人
2	大分県高等学校 PTA連合会	木戸 浩久	〒870-0951 大分市大字下郡字長谷496-38 大分県教育会館内2F TEL 097-556-5925 FAX 097-556-6035	53団体 23,575人
3	(一社)大分県地域 婦人団体連合会	後藤ミツノ	〒870-0037 大分市東春日町1-1 NS大分ビル2F TEL 097-534-0015 FAX 097-534-0018	11団体 3,172人
4	大分県公民館連合会	中野 五郎	〒870-8503大分市府内町3-10-1 大分県教育庁社会教育課内 TEL 097-506-5561 FAX 097-506-5561	18市町村 248館 (但し 公立公民館数)
5	「小さな親切」運動 大分県本部	衛藤 晟一	〒870-0045 大分市城崎町1-1-5城崎コスギビル301 TEL/FAX 097-536-3600	1,855名 (9支部、20団体)
6	大分県生活学校運動 推進協議会	小野ひさえ	〒870-1152 大分市上宗方30-5 TEL/FAX 097-541-5354	20校 1,000人
7	大分県社会教育委員 連絡協議会	山崎 清男	〒870-8503 大分市府内町3-10-1 大分県教育庁社会教育課内(内5528) TEL 097-506-5528 FAX 097-506-1798	18市町村・県 社会教育委員 271人
8	大分県国公立幼稚 園・こども園PTA連合 会	清松 督雄	〒870-0263 大分市横田1丁目15番16号 大分市立大在幼稚園内 TEL/FAX 097-592-0217	89園 2,883人

(2) 大分県社会教育委員名簿

任期 自 平成27年5月1日

至 平成29年4月30日

(平成29年3月31日現在)

選出分野	氏 名	役 職 名
学校教育 関係者	内 野 眞奈美	学校法人いずみヶ丘学園しいのみこども園理事長
	榎 本 徹	中津市立北部小学校長
	糸 永 起 也	中津市立三光中学校長
	大久保 和 弘	大分県立杵築高等学校長
社会教育 関係者	枝 木 東 海	大分県立由布高等学校PTA会長
	疋 田 啓 二	大分県PTA連合会会長
	板 井 清 一	臼杵市中央公民館社会教育主事
	土 師 真寿美	大分県地域婦人団体連合会ひまわり支部長
	小 畑 たるみ	NPO法人こどもサポートにっこにこ理事
	工 藤 喜 賀	日本ガールスカウト大分県連盟理事
家庭教育の 向上に 資する 活動を行う者	島 津 芳 枝	宇佐市民図書館主任司書
	高 倉 佐登美	地域の教育力を考える町民会議副会長
	大久保 三代子	大分市大道校区児童育成クラブ指導員
	堤 洋 子	大分市民生委員児童委員協議会主任児童委員代表
	渡 部 恵美子	NPO法人アンジュ・ママン理事
学 識 経験者	村 田 広 子	別府市放課後児童クラブ連絡協議会副会長
	橋 本 均	株式会社マリーnpレス代表取締役社長
	市ヶ谷 洋 子	国際ソロプチミスト会員
	岡 田 正 彦	大分大学高等教育開発センター大学開放推進部門長
	山 崎 清 男	大分大学教職大学院特任教授

(敬称略)

Ⅲ 平成28年度 市町村の生涯学習・社会教育の推進について

1 市町村教育委員会事務局の社会教育関係職員

(1) 市町村教育委員会事務局の社会教育関係職員数

(単位：人)

区 分		小計	合計	区 分		小計	合計
生涯学習・社会教育 関係課長	専任	15	26	その他の職員	専任	201	318
	兼任	11			兼任	25	
社会教育主事	専任	9	21		臨時・非常勤	92	
	兼任	12		計	専任	225	365
社会教育主事補	専任	0	0		兼任	48	
	兼任	0	0		臨時・非常勤	92	

(注) 専任…専任発令されている正規職員 (平成29年3月31日現在)
 兼任…兼任発令されている正規職員
 臨時・非常勤…常勤的に勤務しているパート職員及び地方公務員第22条による臨時職員を含む

(2) 市町村生涯学習・社会教育関係課長の現況

(単位：人)

区 分	専 任	兼 任			小計	合計
		教育次長	公民館長等	その他社会教育施設長		
生涯学習・社会教育 関係課長	15	1	10	0	11	26

(平成29年3月31日現在)

(3) 社会教育主事の現況

(単位：人)

区 分	専 任	兼 任				小計	合計
		教育委員会事務局		社会教育施設			
		課長	その他	施設長	その他		
社会教育主事	9	0	8	0	4	12	21

(平成29年3月31日現在)

(4) 年齢別・資格条項別・勤務年数別の社会教育主事数及び割合

区分	年齢別					資格条項別					勤務年数別							
	30歳 未満	30歳 ～ 39歳	40歳 ～ 49歳	50歳 ～ 59歳	計	1号	2号	3号	4号	計	1年 未満	1年 以上	3年 以上	5年 以上	7年 以上	10年 以上	計	
社会 教育 主事 数	専任	1	0	6	2	9	2	2	2	3	9	0	0	2	3	3	1	9
	兼任	2	0	6	4	12	7	0	2	3	12	0	2	4	1	2	3	12
	計	3	0	12	6	21	9	2	4	6	21	0	2	6	4	5	4	21
	割合	14%	0%	57%	29%	100%	31%	10%	19%	29%	100%	0%	10%	29%	19%	24%	19%	100%

(平成29年3月31日現在)

(5) 社会教育関係指導員数及び社会教育指導員の担当領域別数

区分	社会教育関係指導員								社会教育指導員 (人)	スポーツ推進委員 (人)
	実人数 (人/割合)	青少年教育	女性教育	家庭教育	高齢者教育	成人教育	人権教育	その他		
男	52	10.60	4.00	2.70	7.90	6.80	20.00	0.00	8	369
	100%	20.4%	7.7%	5.2%	15.2%	13.1%	38.5%	0.0%		
女	43	5.30	0.80	4.70	3.70	7.70	19.80	1.00	8	369
	100%	12.3%	1.9%	10.9%	8.6%	17.9%	46.0%	2.3%		
計	95	15.90	4.80	7.40	11.60	14.50	39.80	1.00	8	369
	100%	16.7%	5.1%	7.8%	12.2%	15.3%	41.9%	1.1%		

※複数の領域を担当している社会教育指導員は、案分して集計している。(平成29年3月31日現在)

(6) 社会教育委員の選出分野別委嘱状況

区分	学校教育関係者	社会教育関係者	家庭教育関係者	学識経験者	計
男	30	64	13	45	152
	19.7%	42.1%	8.6%	29.6%	100%
女	2	46	33	20	101
	2.0%	45.5%	32.7%	19.8%	100%
計	32	110	46	65	253
	12.6%	43.5%	18.2%	25.7%	100%

(平成29年3月31日現在)

2 社会教育関係施設

(1) 公民館の現況

①公民館および公民館類似施設等の数

公民館				公民館類似施設数	自治公民館	
本館		分館			行政単位数	自治公民館数
160	うち指定管理数 24	85	うち指定管理数 19	2	4085	3240
公民館数計	245	指定管理数計	43			

※公民館類似施設数は、自治公民館等を除く。(平成29年3月31日現在)

②公民館本館および分館の現況

本館							分館						
館数				うち併用			併用計	館数	うち併用				
330㎡未満	330㎡～1,000㎡	1,000㎡以上	計	小・中学校	社会教育施設	その他の施設			計	小・中学校	社会教育施設	その他の施設	併用計
23	83	54	160	0	25	37	62	85	13	9	14	36	

(平成29年3月31日現在)

③公民館職員の内訳

館数	本館							分館				公民館主事			社会教育主事			その他の職員								
	正規職員館長							臨時・非常勤館長				正規職員			臨時・非常勤			正規職員			臨時・非常勤					
	兼任する職名							館数	専任			兼任			専任			兼任			専任			兼任		
	専任	兼任	教育長	次長	主管課長	その他行政職	その他施設長		専任	兼任	専任	兼任	専任	兼任	臨時・非常勤	専任	兼任	臨時・非常勤	専任	兼任	臨時・非常勤	専任	兼任	臨時・非常勤		
160	0	15	0	0	8	1	6	115	13	85	0	0	26	30	9	6	38	7	2	19	48	21	120			

(平成29年3月31日現在)

※常勤的に勤務しているパート職員及び地方公務員法第22条による臨時職員及び指定管理に係る職員は、臨時・非常勤に含む。

④公民館運営審議会の設置状況

審議会設置数	委員数(人)	平成27年度 審議会回数	社会教育委員と兼任する 委員数(人)
37	391	91	70

(平成29年3月31日現在)

⑤公民館の利用状況

区 分		利用団体数 (団体)	利用者数 (人)
(1) 団体利用	青少年団体	6,337	260,661
	女性団体	12,477	255,722
	成人団体	38,635	1,056,380
	高齢者団体	9,722	246,594
	その他の団体	27,384	730,531
(2)	個人利用		68,300
計		94,555	2,618,188

(平成29年3月31日現在)

(2) 社会教育施設の施設数および利用者数

①施設数と利用者数

区分	施設数			利用者数(人)
	県立	市町村立	計	
生涯学習センター	1	3	4	71,942
青少年教育施設	2	9	11	135,300
女性教育施設	0	0	0	0
図書館	1	31	32	2,513,974
博物館	1	2	3	-
博物館相当施設	2	5	7	-
視聴覚センター・ライブラリー	0	15	15	38,014
教育集会所	0	43	43	42,538

(注) 1 図書館は、図書館法第2条に規定するもの

(注) 2 博物館は、博物館法第2条に規定するもの

②その他の施設等

	教育委員会 所管	首長部局 所管
文化会館等	12	5
社会体育施設	373	21

(平成29年3月31日現在)

3 生涯学習・社会教育関係予算(平成28年度)

(1) 18市町村全体の社会教育費等の状況

教育費総額(千円)	44,789,606
総予算に対する割合(%)	8.2
社会教育費総額(千円)	15,135,392
教育費総額に対する社会教育費総額の割合(%)	33.8
社会教育活動費総額(千円)	9,190,210
社会教育費総額に対する社会教育活動費総額の割合(%)	60.7

(2) 市町村の教育費に対する社会教育費の割合

割合のレベル	市町村数	比率
10%未満	0	0%
10%~20%未満	3	17%
20%~30%未満	3	17%
30%~40%未満	8	44%
40%以上	4	22%
計	18	100%

4 生涯学習・社会教育関係事業（平成28年度）

（1）市町村教育委員会における学級・講座の実施状況（A）

①対象別区分

区分	対象別学級・講座数					合計	
	青少年	成人一般	女性	高齢者	その他		
学級・講座数計	400	593	39	73	37	1,142	
うち17時以降	6	15	0	0	0	21	
学習内容別学級講座数	教養の向上 (趣味・教養)	283	258	26	64	6	637
	体育 レクリエーション	39	9	0	1	0	49
	家庭教育 家庭生活	16	52	12	0	6	86
	職業知識 技術の向上	27	205	0	0	0	232
	うち情報 教育関係	22	78	0	0	0	100
	市民意識・ 社会連帯意識	31	55	1	8	25	120
	うち環境 教育関係	6	0	0	3	0	9
	うち社会 福祉関係	1	0	0	4	0	5
	うち人権 教育関係	5	32	0	3	25	65
	その他	4	14	0	0	0	18
受講者数	44,827	19,517	1,018	7,004	1,467	73,833	

②種類別区分

家庭教育学級	62
--------	----

※家庭教育学級については、上記①対象別区分の「成人一般」「女性のみ対象」「高齢者のみ対象」のうち、「家庭教育学級」の名称で保護者等の家庭教育に関する学習のために行われたものを再掲。

（2）市町村の公民館における学級・講座の実施状況（B）

①対象別区分

区分	対象別学級・講座数					合計	
	青少年	成人一般	女性	高齢者	その他		
学級・講座数計	727	1,065	134	228	216	2,370	
うち17時以降	15	182	29	5	22	253	
学習内容別学級講座数	教養の向上 (趣味・教養)	332	616	92	154	31	1,225
	体育 レクリエーション	69	103	16	30	9	227
	家庭教育 家庭生活	42	107	14	8	91	262
	職業知識 技術の向上	2	77	3	3	1	86
	うち情報 教育関係	0	63	0	3	0	66
	市民意識・ 社会連帯意識	48	161	9	30	72	320
	うち環境 教育関係	12	2	0	1	8	23
	うち社会 福祉関係	2	7	0	3	2	14
	うち人権 教育関係	6	95	3	3	25	132
	うち地域 課題関係	3	25	0	8	5	41
その他	234	1	0	3	12	250	
受講者数	33,465	56,287	8,556	15,959	27,950	142,217	

②種類別区分

家庭教育学級	89
--------	----

※家庭教育学級については、上記①対象別区分の「成人一般」「女性のみ対象」「高齢者のみ対象」のうち、「家庭教育学級」の名称で保護者等の家庭教育に関する学習のために行われたものを再掲。

(3) 市町村における学級・講座の実施状況（教育委員会＋公民館・・・A+B)

①対象別区分

区 分	対象別学級・講座数					合 計	
	青少年	成人一般	女性	高齢者	その他		
学級・講座数計	1,127	1,658	173	301	253	3,512	
うち17時以降	21	197	29	5	22	274	
学習内容別学級講座数	教養の向上 (趣味・教養)	615	874	118	218	37	1,862
	体育 レクリエーション	108	112	16	31	9	276
	家庭教育 家庭生活	58	159	26	8	97	348
	職業知識 技術の向上	29	282	3	3	1	318
	うち情報 教育関係	22	141	0	3	0	166
	市民意識・ 社会連帯意識	79	216	10	38	97	440
	うち環境 教育関係	18	2	0	4	8	32
	うち社会 福祉関係	3	7	0	7	2	19
	うち人権 教育関係	11	127	3	6	50	197
その他	238	15	0	3	12	268	
受講者数	78,292	75,804	9,574	22,963	29,417	216,050	

②種類別区分

家庭教育学級	151
--------	-----

※家庭教育学級については、上記①対象別区分の「成人一般」「女性のみ」「高齢者のみ」のうち、「家庭教育学級」の名称で保護者等の家庭教育に関する学習のために行われたものを再掲。

(4) 市町村における家庭教育関連講座・諸集会の参加対象内訳

対象	明日の親	乳幼児の親	小学生の親	中学生の親	高校生の親	祖父母	その他	家庭教育関連 講座・諸集会数計
講座数	40	375	164	85	33	55	51	803

(5) 市町村における学級・講座の開設場所状況

区分	公 民 館	他の社会教育施設	小・中学校	その他	合計
件数	2,011	559	414	364	3,348

(6) 市町村教育委員会における指導者研修・諸集会の開催状況

区分	指導者研修			計	諸集会
	行政職員対象 (社会教育主事等)	施設職員対象 (公民館主事等)	有志指導者対象 (民間団体等の指導者)		
件数	4	3	18	25	81
参加者数 (人)	66	42	884	992	68,346

※ 諸集会とは、希望者がそのつど任意に参加する学習形態で行われた集会であり、以下の行事が該当する。
(講習会・講演会・実習会・見学会・運動会・球技大会・音楽会・演劇会・映画会等)

(7) 市町村の公民館における諸集会の開催状況

講演会・講習会・実習会						体育行事		文化行事		合計	
件数	参加数 (人)	うち家庭教育関係		うち人権教育関係		件数	参加数 (人)	件数	参加数 (人)	件数	参加数 (人)
		件数	参加数 (人)	件数	参加数 (人)						
464	66,582	76	9,504	224	12,463	76	16,306	142	42,427	682	125,315

5 社会教育関係団体

市町村における社会教育関係団体数・会員数

区分	団体数	会員数
青少年団体	42	26,483
成人団体	34	74,398
女性団体	27	10,048
その他の団体	70	22,322
合計	173	133,251

(平成29年3月31日現在)

(注)

○団体数・会員数

平成29年3月31日現在、市町村教育委員会生涯学習・社会教育課の所管で、平成28年度間に補助金を交付した社会教育関係団体の団体数と会員数

○区分 「青少年団体」・・・子ども会・ボーイスカウト・海洋少年団・JRC・スポーツ少年団・育成会等、地域団体・グループ・サークル等

「成人団体」・・・PTA、成人学校、生活学校等

「女性団体」・・・地域団体、グループ、サークル等

「その他の団体」・・・文化協会、体育協会、青少年健全育成会議等

資料編

1 市町村生涯学習推進体制整備の状況

No.	市町村名	推進に係る宣言	生涯学習・社会教育推進計画策定の有無						
			中長期教育計画			生涯学習・社会教育推進計画等			基本方針・実施計画等
			名称	年度	計画期間	名称	年度	計画期間	
1	中津市								
2	豊後高田市							平成28年度 豊後高田市社会教育計画	
3	宇佐市		宇佐市教育振興基本計画	平成26年度	H27～H36				
4	別府市								
5	杵築市							平成28年度 杵築市社会教育計画書	
6	国東市		国東市長期社会教育計画書	平成20年度	H20～H29			国東市社会教育計画	
7	姫島村		姫島村教育大綱	平成27年度	H27～31				
8	日出町		日出町教育振興計画	平成27年度	3年			平成28年度 日出町社会教育計画	
9	大分市		大分市教育ビジョン2017	平成28年度	8年	大分市生涯学習推進計画(第三次)	平成28年度	8年	平成28年度事業における方針
10	臼杵市							平成28年度 臼杵市社会教育基本方針 臼杵市社会教育年間計画	
11	津久見市								
12	由布市		由布市教育振興基本計画 GENKIビジョン	平成26年度	H27～H30	第3次由布市社会教育振興計画	平成27年度	H28～H32	平成28年度社会教育課単年度事業計画
13	佐伯市		佐伯市長期総合教育計画	平成28年	10年				平成28年度 佐伯市生涯学習推進計画
14	竹田市					竹田市生涯学習推進計画	平成21年度	10年	
15	豊後大野市		第3次豊後大野市総合教育計画	平成27年度	5年				平成28年度豊後大野市社会教育計画
16	日田市								
17	九重町					九重町社会教育計画	平成26年度	10年	
18	玖珠町					社会教育基本計画	平成27年度	6年	玖珠町教育行政の重点方針

推進についての 答申・建議・具申	推進に係る 連絡組織の有無	生涯学習推進大会等の実施状況				
		名 称	主 催	期 日	日 数	内容・参加者数等
		くにさき生涯学習フェスタ	国東市	平成29年2月11日	1日	500人
		むさしカルティバル		平成29年2月19日	1日	450人
		公民館まつり	津久見市	平成29年 3月4日・5日	2日	350人
		まちづくり・ひとづくりシンポジ ウム	由布市 由布市教育委員会	平成29年 3月11日	1日	市民等150人
		第10回佐伯市社会教育振興大会	佐伯市教育委員会	平成28年 11月26日	1日	社会教育関係者及び地域住民
		生涯学習まつり	竹田市教育委員会	平成29年3月11 日	1日	公民館・分館等自主活動グルー プ、高齢者大学受講生、市民400 人
	社会教育連絡協議会	社会教育振興大会	社会教育 連絡協議会	平成29年 3月4日	1日	参加者 172人
		第35回九重町社会教育振興大会	社会教育関係 団体連絡協議会	平成29年 3月5日	1日	社会教育、福祉、健康関係団体 約400人

※社会教育振興大会等については、平成28年度中に開催されたものを記載。

2 市町村生涯学習・社会教育体制

(1) 教育委員会事務局における関係職員及び社会教育関係指導員等の状況

No.	市町村名	教育委員会職員		生涯学習・社会教育関係職員(教育委員会事務局内)									
		条例定数	配置人数	正規職員数	臨時・非常勤職員数	計	社会教育主事資格を有する正規職員数(発令の無いものも含む)	課長 (生涯学習・社会教育主管課長の人数)				社会教育主事 (発令者)	
								専任	兼任	兼任職名	計	専任	兼任
1	中津市	140	116	14	2	16	3	3	0	-	3	1	0
2	豊後高田市	82	26	10	0	10	2	2	0	-	2	0	2
3	宇佐市	141	70	22	0	22	2	1	0	-	1	0	1
4	別府市	170	170	19	5	24	2	2	0	-	2	2	0
5	杵築市	68	58	14	3	17	1	0	1	杵築市 中央公民館長	1	0	1
6	国東市	70	51	24	0	24	3	0	2	図書館長 弥生のムラ館長	2	0	1
7	姫島村	24	13	5	2	7	0	0	1	公民館長 離島センター所長	1	0	0
8	日出町	48	22	10	22	32	1	0	1	中央公民館長	1	0	0
9	大分市	734	387	33	0	33	3	1	1	次長	2	0	0
10	臼杵市	80	51	12	5	17	4	1	0	-	1	0	2
11	津久見市	60	18	10	7	17	1	1	0	-	1	0	1
12	由布市	45	31	18	18	36	4	2	0	-	2	3	1
13	佐伯市	120	94	18	0	18	2	2	0	-	2	2	0
14	竹田市	55	38	13	5	18	2	0	1	中央公民館長兼竹田市文化 会館長兼佐藤義美記念館長 兼B&G直入海洋センター所 長	1	0	2
15	豊後大野市	95	67	28	18	46	1	0	1	社会教育課長(中央公民館 長兼図書館長兼歴史民俗資 料館長)	1	1	0
16	日田市	80	68	5	1	6	1	0	1	中央公民館長	1	0	0
17	九重町	54	50	9	3	12	3	0	1	社会教育課長兼九重文化セ ンター所長兼公民館長兼九 重町図書館長	1	0	0
18	玖珠町	76	40	9	1	10	1	0	1	社会教育課長・中央 公民館長・わらべの 館館長	1	0	1
合計		2,142	1,370	273	92	365	36	15	11		26	9	12

(平成29年3月31日現在)

生涯学習・社会教育関係職員 (教育委員会事務局内)		生涯学習・社会教育関係職員 (教育委員会事務局内)										社会教育関係 指導員		
社会教育 主事 (発令者)		社会教育 主事補			その他の職員 正規職員				その他の職員 臨時・非常勤			社会 教育 指導員	・社会 人権 教育 指導員	スポ ーツ 推 進 委 員
兼任 職名	計	専 任	兼 任	計	専 任	兼 任	兼任 職名	計	専 任	兼 任	計			
-	1	0	0	0	10	0	-	10	2	0	2	17	0	0
課長補佐 専門員	2	0	0	0	6	0	-	6	0	0	0	4	0	9
主幹(総 括)生涯学 習係担当	1	0	0	0	20	0	-	20	0	0	0	23	0	33
-	2	0	0	0	15	0	-	15	5	0	5	5	1	40
杵築市中央 公民館主事	1	0	0	0	12	0	-	12	3	0	3	5	1	25
国東中央公 民館副館長	1	0	0	0	21	0	-	21	0	0	0	0	4	0
-	0	0	0	0	0	4	公民館 離島センター	4	0	2	2	0	0	2
-	0	0	0	0	9	0	-	9	22	0	22	1	1	15
-	0	0	0	0	25	6	班長	31	0	0	0	16	0	0
主幹・副 主幹	2	0	0	0	9	0	-	9	0	5	5	7	1	21
主事	1	0	0	0	8	0	-	8	7	0	7	1	0	14
由布市立 公民館長	4	0	0	0	11	1	湯布院 スポーツセ ンター長	12	18	0	18	0	0	30
-	2	0	0	0	14	0	-	14	0	0	0	12	0	97
スポーツ振 興係 萩教育係長	2	0	0	0	7	3	-	10	5	0	5	2	0	0
-	1	0	0	0	15	11	公民館 (分館)	26	14	4	18	0	0	35
-	0	0	0	0	4	0	-	4	1	0	1	0	0	48
-	0	0	0	0	8	0	-	8	3	0	3	0	0	0
文化財係 長	1	0	0	0	7	0	-	7	1	0	1	2	0	0
	21	0	0	0	201	25		226	81	11	92	95	8	369

※ 常勤的に勤務しているパート職員及び地方公務員法第22条による臨時職員は、臨時・非常勤に含む。

(2) 社会教育委員会議の状況

(平成29年3月31日現在)

No.	市町村名	社会教育委員数							会議回数	会議の主な内容	平成28年度中の諮問等
		計	性別	小計	学校教育関係者	社会教育関係者	家庭教育関係者	学識経験者			
1	中津市	20	男性	12	2	4	2	4	2	指導方針・事業実績	-
			女性	8	0	5	2	1			
2	豊後高田市	15	男性	8	1	1	0	6	2	平成29年度社会教育計画策定	-
			女性	7	0	1	1	5			
3	宇佐市	13	男性	10	2	4	2	2	3	事業説明、表彰等審査、諮問についての協議	社会変化に対応する公民館のあり方について
			女性	3	0	2	0	1			
4	別府市	15	男性	8	2	3	0	3	4	別府市社会教育行政	社会教育関係団体の認定関係
			女性	7	0	2	4	1			
5	杵築市	20	男性	11	1	4	1	5	3	社会教育計画等審議	-
			女性	9	1	2	4	2			
6	国東市	15	男性	8	1	3	1	3	1	社会教育計画書の審議・検証・まとめ	-
			女性	7	0	4	0	3			
7	姫島村	6	男性	5	1	3	0	1	3	事務管理及び執行状況の点検評価	-
			女性	1	0	1	0	0			
8	日出町	10	男性	6	1	3	0	2	0	-	-
			女性	4	0	0	4	0			
9	大分市	20	男性	9	1	4	2	2	6	協議・視察・まとめ・報告書作成	大分市生涯学習推進計画（第3次）の方向性について
			女性	11	1	8	2	0			
10	臼杵市	13	男性	7	2	2	0	3	3	家庭教育支援	-
			女性	6	0	4	2	0			
11	津久見市	14	男性	11	1	8	0	2	2	事業計画の承認・実績確認	-
			女性	3	0	3	0	0			
12	由布市	13	男性	10	1	6	1	2	6	事業計画、事業報告	庄内公民館建設について
			女性	3	0	1	2	0			
13	佐伯市	20	男性	13	6	3	0	4	4	社会教育事業の審議	-
			女性	7	0	0	4	3			
14	竹田市	15	男性	8	1	6	0	1	2	社会教育事業の検証及び計画	-
			女性	7	0	1	4	2			
15	豊後大野市	13	男性	7	2	4	1	0	2	社会教育計画の策定及び検証	-
			女性	6	0	4	2	0			
16	日田市	11	男性	8	3	1	2	2	3	年間事業計画及び報告	-
			女性	3	0	3	0	0			
17	九重町	8	男性	5	1	3	0	1	4	社会教育計画中期計画について等	-
			女性	3	0	1	2	0			
18	玖珠町	12	男性	6	1	2	1	2	3	定例会議	-
			女性	6	0	4	0	2			
計		253	男性	152	30	64	13	45	平均		
	女性		101	2	46	33	20	2.9			

3 公民館本館・分館別設置状況および利用者総数

(平成29年3月31日現在)

No.	市町村名	本館								分館				利用者 総数 (人)	
		館数				うち併用			施設 指定 管理 数	館 数	うち併用				施設 指定 管理 数
		330㎡ 未満	330㎡～ 1,000㎡	1,000㎡ 以上	合計	小・中 学 校	社会教 育施設	その他 の施設			小・中 学 校	社会教 育施設	その他 の施設		
1	中津市	0	11	4	15	0	3	1	0	10	0	0	0	0	227,755
2	豊後高田市	5	6	3	14	0	0	0	0	0	0	0	0	0	100,869
3	宇佐市	4	9	2	15	0	6	6	0	18	13	4	0	0	124,633
4	別府市	1	5	1	7	0	0	0	0	1	0	0	0	0	165,188
5	杵築市	3	6	6	15	0	3	2	0	0	0	0	0	0	97,890
6	国東市	0	0	3	3	0	3	0	0	16	0	4	6	0	52,813
7	姫島村	0	1	0	1	0	0	0	0	1	0	0	1	0	4,431
8	日出町	0	5	2	7	0	2	1	0	0	0	0	0	0	53,291
9	大分市	0	0	13	13	0	1	1	0	0	0	0	0	0	879,425
10	臼杵市	4	2	2	8	0	1	5	4	0	0	0	0	0	162,384
11	津久見市	0	1	0	1	0	0	0	0	0	0	0	0	0	26,623
12	由布市	0	2	3	5	0	3	1	0	0	0	0	0	0	143,365
13	佐伯市	2	16	7	25	0	0	4	0	17	0	0	0	17	186,146
14	竹田市	0	1	4	5	0	0	2	0	14	0	0	4	0	126,199
15	豊後大野市	0	0	1	1	0	0	0	0	6	0	1	1	0	108,832
16	日田市	0	17	4	21	0	2	11	20	2	0	0	2	2	70,835
17	九重町	4	0	1	5	0	1	2	0	0	0	0	0	0	25,148
18	玖珠町	0	0	1	1	0	0	1	0	0	0	0	0	0	62,351
合計		23	82	57	162	0	25	37	24	85	13	9	14	19	2,618,178

4 公民館職員の配置状況及び公民館運営審議会設置状況

No.	市町村名	本館										分館					
		館数	正規職員館長								臨時・非常勤館長		館数	館長			
			専任	兼任	兼任する職名					専任	兼任	正規職員		臨時・非常勤			
					教育長	次長	主管課長	その他行政職	その他施設長			専任		兼任	専任	兼任	
1	中津市	15	0	0	0	0	0	0	0	0	15	0	10	0	0	0	0
2	豊後高田市	14	0	0	0	0	0	0	0	0	10	0	0	0	0	0	0
3	宇佐市	15	0	0	0	0	0	0	0	0	10	5	18	0	0	12	6
4	別府市	7	0	0	0	0	0	0	0	0	6	0	1	0	0	0	0
5	杵築市	15	0	4	0	0	1	0	3	8	0	0	0	0	0	0	0
6	国東市	3	0	0	0	0	0	0	0	0	1	0	16	0	0	0	5
7	姫島村	1	0	1	0	0	1	0	0	0	0	0	1	0	0	0	0
8	日出町	7	0	1	0	0	1	0	0	6	0	0	0	0	0	0	0
9	大分市	13	0	0	0	0	0	0	0	0	13	0	0	0	0	0	0
10	臼杵市	8	0	0	0	0	0	0	0	4	0	0	0	0	0	0	0
11	津久見市	1	0	0	0	0	0	0	0	0	1	0	0	0	0	0	0
12	由布市	5	0	3	0	0	0	0	3	2	0	0	0	0	0	0	0
13	佐伯市	25	0	0	0	0	0	0	0	19	6	17	0	0	0	0	17
14	竹田市	5	0	2	0	0	1	1	0	0	2	14	0	0	14	0	0
15	豊後大野市	1	0	1	0	0	1	0	0	0	0	6	0	0	0	0	0
16	日田市	21	0	1	0	0	1	0	0	20	0	2	0	0	0	0	2
17	九重町	5	0	1	0	0	1	0	0	0	0	0	0	0	0	0	0
18	玖珠町	1	0	1	0	0	1	0	0	0	0	0	0	0	0	0	0
合計		162	0	15	0	0	8	1	6	115	13	85	0	0	26	30	

※指定管理の職員及び常勤的に勤務しているパート職員及び地方公務員法第22条による臨時職員は、臨時・非常勤に含む。

(平成28年3月31日現在)

館長・分館長						公民館主事			社会教育主事			その他の職員			公民館運営審議会			
正規職員		臨時・非常勤				正規職員		臨時・非常勤	正規職員		臨時・非常勤	正規職員		臨時・非常勤	審議会 の設置数	審議会 の委員数 (人)	平成 27年度 審議会 の開催 回数	社会教育 委員と 兼任す る委員 数(人)
専任	兼任	専任		兼任		専任	兼任		専任	兼任		専任	兼任					
		10日未満	10日以上	10日未満	10日以上													
0	0	0	15	0	0	0	0	0	0	0	0	0	0	0	1	15	2	1
0	0	0	10	0	0	0	0	0	0	0	0	2	0	0	1	15	1	15
0	0	12	10	0	11	0	0	0	0	0	0	0	0	0	1	19	2	3
0	0	0	6	0	0	0	0	14	0	0	0	0	0	18	1	15	3	0
0	4	0	8	0	0	0	0	0	1	0	1	4	0	2	1	18	3	0
0	0	0	1	5	0	0	0	0	0	0	0	2	0	0	1	24	8	5
0	1	0	0	0	0	0	0	0	0	0	0	0	4	2	1	6	3	6
0	1	6	0	0	0	0	6	0	0	0	0	0	0	6	6	42	18	3
0	0	0	13	0	0	0	0	13	6	0	0	36	0	44	13	127	26	0
0	0	0	4	0	0	0	0	0	0	2	0	0	5	5	1	15	2	0
0	0	0	1	0	0	0	0	0	0	0	0	0	0	2	—	—	—	—
0	3	0	0	0	2	3	0	0	0	0	0	0	0	11	5	28	13	5
0	0	0	19	23	0	0	0	8	0	0	0	0	0	19	1	20	1	2
0	2	14	0	2	0	0	0	0	0	0	0	0	0	0	1	15	2	15
0	1	0	0	0	0	0	0	1	0	0	0	0	11	10	1	13	2	13
0	1	0	20	2	0	0	0	2	0	0	18	4	0	1	1	11	2	2
0	1	0	0	0	0	4	0	0	0	0	0	0	0	0	1	8	3	0
0	1	0	0	0	0	2	0	0	0	0	0	0	1	0	—	—	—	—
0	15	32	107	32	13	9	6	38	7	2	19	48	21	120	37	391	91	70

5 県・市町村の社会教育施設

(1) 図書館

図書館名	開館年	建築年	専用併用の別	建築の構造	延床面積(m ²)	補助金の内訳	補助金額(千円)	指定管理者の有無	職員数									計	休館日				
									館長			司書(補)			その他				毎週	毎月	資料整理期間	年末年始	祝日等
									正規	臨時・非常勤	兼任	正規	臨時・非常勤	兼任	正規	臨時・非常勤	兼任						
1 大分県立図書館	H6	H6	併用	骨	23,002.2	-	-	無	0	0	1	10	0	0	16	0	3	30	-	第1・3・5月	○	○	-
2 中津市立小幡記念図書館	M42	H5	専用	筋	2,892.5	-	-	無	1	0	0	9	0	4	1	0	6	21	火曜	末日(平日)	○	○	-
3 中津市立三光図書館	H17	S55	併用	筋	62.0	-	-	無	0	0	0	0	0	2	0	0	1	3	火曜	末日(平日)	○	○	-
4 中津市立本耶馬溪図書館	H17	S61	併用	骨	42.6	-	-	無	0	0	0	0	0	2	0	0	0	2	火曜	末日(平日)	○	○	-
5 中津市立耶馬溪図書館	H17	S48	併用	筋	435.0	-	-	無	0	0	0	0	0	2	0	0	1	3	火曜	末日(平日)	○	○	-
6 中津市立山国図書館	H17	H8	併用	筋	813.0	-	-	無	0	0	0	0	0	1	0	0	1	2	火曜	末日(平日)	○	○	-
7 豊後高田市立図書館	H25	H25	専用	筋	2,076.0	国(国交)	207,974	有	1	0	0	3	0	1	1	0	2	8	火曜	-	○	○	-
8 宇佐市民図書館	H11	H11	専用	筋	3,563.0	県	70,421	無	1	0	0	4	0	12	3	0	2	22	月曜(祝日を除く)	最終木曜	○	○	祝日の振替日
9 宇佐市民図書館安心院分館	H5	H5	併用	筋	197.0	-	-	無	0	1	0	0	0	2	0	0	0	3	月曜(祝日を除く)	最終木曜	○	○	祝日の振替日
10 宇佐市民図書館院内分館	H12	H12	併用	筋	149.0	-	-	無	0	1	0	0	0	2	0	0	0	3	月曜(祝日を除く)	最終木曜	○	○	祝日の振替日
11 別府市立図書館	T11	S62	専用	筋	1,353.2	-	-	無	0	0	1	0	0	8	0	0	6	15	月曜(祝日を除く)	-	○	○	月曜祝日の振替日
12 杵築市立図書館	S53	S52	併用	筋	360.0	-	-	無	0	1	0	0	0	7	0	0	1	9	-	第3日曜最終金曜	○	○	祝日
13 杵築市立山香図書室	H18	H18	併用	筋	360.0	-	-	無	0	0	0	0	0	0	0	0	0	0	-	第3日曜最終金曜	○	○	祝日
14 杵築市立大田図書室	H18	H18	併用	筋	45.0	-	-	無	0	0	0	0	0	0	0	0	0	0	土曜日曜	第3日曜最終金曜	○	○	祝日
15 国東市くにさき図書館	H5	H13	併用	筋	899.3	-	-	無	0	0	1	0	0	4	2	0	0	7	月曜	末日(平日)	○	○	祝日(平日)
16 国東市国見図書館	H6	S56	併用	筋	236.1	-	-	無	0	0	1	0	0	2	0	0	1	4	月曜	末日(平日)	○	○	祝日(平日)
17 国東市武蔵図書館	H3	H3	専用	筋	795.0	-	-	無	0	0	1	0	0	4	0	0	0	5	月曜	末日(平日)	○	○	祝日(平日)
18 国東市安岐図書館	H4	H22	専用	筋	329.6	県	250,000	無	0	0	1	0	0	3	0	0	0	4	月曜	末日(平日)	○	○	祝日(平日)
19 日出町立図書館	H27	H27	併用	骨	2,691.2	-	-	無	1	0	0	0	0	0	0	0	0	1	月曜	最終木曜	○	○	-
20 大分市民図書館	H25	H25	併用	筋	4,548.0	-	-	無	1	0	0	3	0	1	4	0	1	10	-	第2・4月曜	○	○	-
21 大分市民図書館コンパルホール分館	H8	S61	併用	筋	2,495.0	-	-	無	0	0	0	0	0	0	0	0	0	0	-	第2・4月曜	○	○	-
22 臼杵市立臼杵図書館	S45	S45	専用	筋	668.3	-	-	無	0	0	1	1	0	2	0	0	4	8	火曜	最終木曜	-	○	-
22 荘田平五郎記念子ども図書館	H15	T7	専用	木	393.2	-	-	無	職員等は臼杵市立臼杵図書館と兼任														
23 臼杵市立臼杵図書館野津分館	H17	S60	専用	筋	126.7	-	-	無	0	0	0	0	0	1	0	0	2	3	火曜	最終木曜	-	○	-
24 津久見市民図書館	H8	H8	併用	筋	2,458.0	-	-	無	0	1	0	1	0	0	1	0	1	4	月曜	最終木曜	○	○	祝日
25 由布市立図書館	H12	H12	併用	筋	1,136.9	-	-	無	0	1	0	0	0	6	0	0	1	8	月曜	最終火曜	○	○	祝日
26 由布市立図書館庄内分館	H20	S49	併用	筋	75.0	-	-	無	0	1	0	0	0	1	0	0	0	2	月曜	最終火曜	○	○	祝日
27 由布市立図書館湯布院分館	H20	S47	併用	筋	130.0	-	-	無	0	1	0	0	0	2	0	0	0	3	月曜	最終火曜	○	○	祝日
28 佐伯市立図書館	S56	S56	専用	筋	1,884.9	国(経済)	47,840	有	1	0	0	8	0	1	2	0	6	18	月曜	-	○	○	-
29 竹田市立図書館	S29	S35	専用	木	562.2	-	-	無	1	0	0	0	5	0	0	2	8	月曜	第4金曜日	○	○	-	
30 豊後大野市図書館	S60	S60	専用	筋	768.8	-	-	無	0	1	0	2	0	4	1	0	2	10	月曜(月曜祝日を除く)	最終金曜	○	○	祝日
31 日田市立淡窓図書館	T5	H1	専用	筋	1,534.0	-	-	無	1	0	0	1	0	1	4	0	5	12	月曜	第4木曜	○	○	祝日
32 九重町図書館	H11	H10	併用	筋	377.0	-	-	無	0	1	0	3	0	0	0	0	0	4	月曜	-	○	○	祝日

※数値については、大分県立図書館「県内公共図書館状況一覧」より一部抜粋。

開館時間	年間開館日数	移動図書館の有無	蔵書冊数		来館者数	個人貸出		団体貸出冊数	児童書蔵書冊数	児童書貸出冊数(団体貸出は含まない)	参考業務数	学校との連携の有無	ボランティアの受け入れの有無	主催事業数	図書館協議会				
			蔵書冊数	うち開架		登録者数	貸出数								協議会無の有	委員の数			会議の回数
																男	女	計	
平日 9:00~20:00 土・日 9:00~17:00	310	無	1,166,610	657,725	506,061	228,965	638,961	100,734	157,634	231,642	23,684	有	有 児童・書架整理・環境	30	有	3	7	10	3
9:00~19:00	291	1	231,572	132,937	215,504	41,556	506,831	49,264	116,256	185,067	892	有	有・児童	123	有	2	9	11	1
10:00~18:00	291	1	25,309	16,133	10,948	本館に含む	本館に含む	本館に含む	本館に含む	本館に含む	146	有	有・児童	-	-	-	-	-	-
10:00~18:00	291	0(兼)	14,278	11,572	5,915	本館に含む	本館に含む	本館に含む	本館に含む	本館に含む	21	有	有・児童	-	-	-	-	-	-
10:00~18:00	291	1	38,747	31,170	6,846	本館に含む	本館に含む	本館に含む	本館に含む	本館に含む	259	有	有・児童	9	-	-	-	-	-
10:00~18:00	291	0(兼)	54,451	40,611	3,536	本館に含む	本館に含む	本館に含む	本館に含む	本館に含む	10	有	有・児童	-	-	-	-	-	-
平日 10:00~19:00 土 9:00~20:00 日 9:00~17:00 ※夏休み期間中は8:30開館	304	無	117,604	103,371	92,107	8,875	137,069	4,903	30,013	45,338	1,440	有	有	-	有	3	6	9	1
平日 10:00~18:00 日曜 10:00~17:00	284	1	286,291	140,226	175,842	42,886	306,317	19,047	51,563	98,929	2,458	有	有	-	有	7	6	13	2
平日 10:00~18:00 日曜 10:00~17:00	284	1	35,027	23,578	17,340	本館に含む	本館に含む	未実施	13,027	13,463	312	なし	なし	-	-	-	-	-	-
平日 10:00~18:00 日曜 10:00~17:00	284	無	16,824	13,655	12,405	本館に含む	本館に含む	未実施	5,541	2,566	172	なし	なし	-	-	-	-	-	-
平日 9:00~19:00 土・日 9:00~17:00	297	1	217,310	96,530	151,566	23,901	283,168	20,517	51,471	96,597	2,218	有	有 読み聞かせ	-	有	4	4	8	2
9:00~18:00	316	無	67,318	45,942	19,055	6,557	54,533	1,586	18,816	23,322	204	有	有・児童	8	有	4	2	6	2
9:00~17:00	293	無	13,491	13,491	4,729	1,536	6,924	217	4,176	2,904	84	有	有	1	-	-	-	-	-
9:00~17:00	229	無	4,023	4,023	-	90	354	62	729	184	0	有	無	-	-	-	-	-	-
10:00~18:00	281	1	75,484	62,946	29,241	11,205	55,158	9,283	24,285	19,529	14	有	有・児童	11	有	5	7	12	2
10:00~18:00	281	兼用	32,813	27,879	7,759	本館に含む	25,147	9,688	9,747	9,607	25	有	有・児童	8	-	-	-	-	-
10:00~18:00	281	兼用	61,248	40,727	18,966	本館に含む	41,128	7,683	20,146	#####	68	有	有・児童	10	-	-	-	-	-
10:00~18:00	281	1	38,828	34,174	16,097	本館に含む	55,178	8,895	14,000	#####	10	有	有・児童	12	-	-	-	-	-
平日 9:30~19:00 土・日・祝日 9:30~17:30	295	無	69,047	53,240	109,683	12,481	132,805	1,136	21,841	58,092	3,297	有	有	-	有	5	2	7	3
9:00~21:00	322	無	750,843	578,356	517,789	225,728	1,391,680	11,358	239,331	532,464	34,054	有	有 児童・一般	17	有	7	3	10	2
9:00~21:00	322	無	本館に含む	本館に含む	235,742	本館に含む	本館に含む	本館に含む	本館に含む	本館に含む	本館に含む	本館に含む	本館に含む	3	-	-	-	-	-
9:30~18:00	296	無	101,768	85,011	75,578	16,321	78,580	13,705	31,407	32,807	1,819	有	有・児童	16	有	2	3	5	2
9:30~18:00	296	無	37,478	37,478	10,598	本館に含む	12,742	2,634	18,381	5,333	153	有	有・児童	-	-	-	-	-	-
平日 10:00~18:00 日曜 10:00~17:00	276	1	145,357	72,778	13,351	16,563	52,612	6,404	39,457	15,594	-	有	有・児童	3	無	-	-	-	-
平日 10:00~18:00 土・日 10:00~17:00	276	無	108,750	71,674	118,040	18,981	124,941	11,481	28,494	49,232	30	有	有・児童	1	有	3	11	14	3
9:00~17:00	274	無	16,252	13,371	-	422	9,691	1,635	4,966	3,162	0	有	有	1	-	-	-	-	-
平日 10:00~18:00 土・日 10:00~17:00	269	無	27,109	20,551	-	2,069	21,326	2,606	10,023	8,777	3	有	有	2	-	-	-	-	-
5~10月 9:00~20:00 11~4月 9:00~18:00 但し、土日祝 9:00~17:00	303	2	137,865	94,814	50,558	21,315	216,793	26,633	44,374	103,713	1,214	有	有	21	-	-	-	-	-
10:00~18:00	231	無	122,643	47,018	32,011	4,915	56,380	3,645	25,895	17,746	1,116	有	有・児童	2	有	4	2	6	1
火~金 10:00~18:00 土・日・月曜祝日 10:00~17:00	277	有	72,282	72,282	44,261	10,069	110,185	10,937	28,145	56,066	2,339	有	有・児童	30	有	4	5	9	2
火~土 10:00~19:00 日曜 10:00~18:00	269	無	153,814	99,209	-	27,380	236,224	5,731	36,711	100,125	6,088	有	有 児童・書架整理・修繕・装飾	8	有	5	3	8	2
平日 10:00~18:00 土日 9:00~17:00	292	無	42,620	30,984	12,448	2,246	36,968	1,285	8,055	8,276	1,229	有	有・児童	-	-	-	-	-	-

(2) 図書館同種施設

(平成28年3月31日現在)

市町村名	番号	館名	開館時間	休館日	開館年	職員数 (司書及び 司書補数)	蔵書冊数 単位:冊	貸出冊数 (個人貸出) 単位:冊	入館者数 単位:人
姫島村	1	姫島村中央公民館図書室	8:30-17:15	年末年始	S46	1	9,369	2,491	—
玖珠町	2	玖珠町わらべの館	9:00~17:00	第4火曜 年末年始	S59	1	74,104	36,235	8,206

(3) 公民館

(平成28年3月31日現在)

市町村名	市町村番号	公民館の名称	本館・分館の種別○ (中央館・基幹館・地区館の種別)	施設の状況		建物延面積 (㎡)	建築年度	建築の構造	補助金の内訳	補助金額 (千円)	HPやFB等 情報発信の有無
				専用	併用の場合の施設名						
中津市	1	中津市南部公民館	本(地)	専用		591.26	H8	木	県	5,375	
	2	中津市北部公民館	本(地)	専用		571.69	H5	木	県	5,500	
	3	中津市豊田公民館	本(地)	専用		644.83	H5	木			
	4	中津市小楠コミュニティーセンター	本(地)	専用		699.30	H25	木	県	59,113	
	5	中津市鶴居コミュニティーセンター	本(地)	専用		640.99	S54	木	国(文科)	7,000	
	6	中津市大幡コミュニティーセンター	本(地)	専用		694.77	S53	木	国(文科)	5,000	
	7	中津市如水コミュニティーセンター	本(地)	専用		667.39	H27	木	県	61,060	
	8	中津市三保交流センター	本(地)	専用		585.67	H19	木	国(国交)	114,240	
	9	中津市和田公民館	本(地)	専用		365.42	S63	木	国(経産)	4,500	
	10	中津市今津コミュニティーセンター	本(地)	専用		638.67	H27	木	県	104,177	
	11	中津市沖代公民館	本(地)	専用		614.78	H4	木			
	12	中津市三光公民館	本(地)	併用	三光図書館	1306	S55	筋	国(文科)	43,000	
	13	中津市本耶馬溪公民館	本(地)	併用	本耶馬溪図書館	1204	S61	筋	国(農水)県	102,179	
	14	中津市樋田地区公民館	分	専用		269	S33	木			
	15	中津市上津地区公民館	分	専用		150.49	S31	木			
	16	中津市屋形地区公民館	分	専用		451.71	S30	木			
	17	中津市東谷地区公民館	分	専用		116.34	H15	木			
	18	中津市西谷地区公民館	分	専用		1454.50	S39	木			
	19	中津市耶馬溪公民館 (サニーホール)	本(地)	併用	耶馬溪図書館	1767.00	S48	骨	国(農水)	1,540	
	20	中津市城井地区公民館	分	専用		416	H3	筋			
	21	中津市津民地区公民館	分	専用		409	H6	筋	国(文科)	3,100	
	22	中津市山移地区公民館	分	専用		343	S52	筋	国(文科)	930	
	23	中津市深耶馬地区公民館	分	専用		252	S49	筋			
	24	中津市下郷地区公民館	分	専用		430	S59	骨	国(文科)	1,700	
	25	中津市山国公民館	本(地)	併用	コアやまくに	6246.23	H8	筋	県	754,900	
豊後高田市	26	豊後高田市中央公民館	本(中)	専用		2074.10	S61	筋	国(文科)	61,500	○
	27	豊後高田市河内公民館	本(地)	専用		220	H元	木			○
	28	豊後高田市東都甲公民館	本(地)	専用		402.86	S52	木	国(文科)	5,000	○
	29	豊後高田市西都甲公民館	本(地)	専用		311	S53	木			○
	30	豊後高田市草地公民館	本(地)	専用		380	H11	木			○
	31	豊後高田市呉崎公民館	本(地)	専用		385	S53	木	国(文科)	7,000	○
	32	豊後高田市田染公民館	本(地)	専用		440	S54	木	国(文科)	9,000	○
	33	豊後高田市水崎公民館	本(地)	専用		428	H7	木			○

市町村名	番号	市町村毎番号	公民館の名称	本館・分館の種類○ (中央館・基幹館・地区館の種別)	施設の状況			建築年度	建築の構造	補助金の内訳	補助金額(千円)	HPやFB等情報発信の有無
					専用 併用の別	併用の場合の施設名	建物延面積(m ²)					
豊後高田市	34	9	豊後高田市真玉公民館	本(地)	併用	市役所庁舎	1119.00	S62	筋	国(文科)	39,000	○
	35	10	豊後高田市臼野公民館	本(地)	専用		264.48	H 2	木			○
	36	11	豊後高田市上真玉公民館	本(地)	専用		237.00	S60	木			○
	37	12	豊後高田市香々地公民館	本(地)	併用	市役所庁舎 保健センター	2554.54	S62	筋	国(文科)	74,000	○
	38	13	豊後高田市三浦公民館	本(地)	専用		270.00	S54	骨	その他	19,000	○
	39	14	豊後高田市三重公民館	本(地)	専用		678.00	S39	筋			○
宇佐市	40	1	駅川公民館	本(地)	併用	宇佐文化会館、駅館分館	387	H16	筋			
	41	2	駅館分館	分	併用	駅川公民館	387	H16	筋			
	42	3	豊川分館	分	併用	小学校	797	S61	筋			
	43	4	西馬城分館	分	併用	小学校	796	S63	筋			
	44	5	四日市公民館	本(基)	併用	四日市コミュニティセンター、四日市分館	1,127	H15	骨			
	45	6	四日市分館	分	併用	四日市公民館	1,127	H15	骨			
	46	7	麻生分館	分	併用	小学校	796	H 3	骨			
	47	8	横山分館	分	併用	小学校	660	S57	筋			
	48	9	長峰分館	分	併用	小学校	544	S56	筋			
	49	10	天津分館	分	併用	小学校	480	H26	筋	国(文科)	123,183	
	50	11	糸口分館	分	併用	小学校	559	S55	筋			
	51	12	高家分館	分	併用	小学校	699	S58	筋			
	52	13	八幡分館	分	併用	小学校	488	S50	骨			
	53	14	長洲公民館	本(地)	併用	長洲分館	809	S46	筋	国(文科)	2,000	
	54	15	長洲分館	分	併用	長洲公民館	809	S46	筋			
	55	16	柳ヶ浦分館	分	併用	小学校	922	H 6	骨			
	56	17	和間分館	分	併用	小学校	555	S43	骨			
	57	18	宇佐公民館	本(地)	併用	宇佐分館	580	H 2	筋	国(文科)	27,000	
	58	19	宇佐分館	分	併用	宇佐公民館	580	H 2	筋	国(文科)	27,000	
	59	20	封戸分館	分	併用	小学校	795	S62	筋			
	60	21	北馬城分館	分	併用	小学校	513	S45	骨			
	61	22	院内中央公民館	本(中)	併用	院内支所、図書館分館	2,207	H25	筋			
	62	23	両川地区公民館	本(地)	専用		380	S61	筋	国(文科)	14,000	
	63	24	高並地区公民館	本(地)	併用	共同利用施設	300	S57	筋	国(農水)	35,000	
	64	25	院内地区公民館	本(地)	併用	コミュニティセンター	320	S58	筋	国(防衛)	30,900	
	65	26	南院内地区公民館	本(地)	併用	コミュニティセンター	317	S56	筋	国(防衛)	29,200	
	66	27	南院内地区公民館温見分館	分	専用		174	S32	木			
	67	28	東院内地区公民館	本(地)	併用	コミュニティセンター	376	H 2	木	国(防衛)	14,000	
	68	29	安心院中央公民館	本(中)	併用	安心院地区公民館	0 施設維持のため	S47	筋	国(文科)	6,000	
	69	30	安心院地区公民館	本(地)	併用	安心院中央公民館	0 施設維持のため	S47	筋	国(文科)	6,000	
	70	31	深見地区公民館	本(地)	併用	コミュニティセンター	375	H元	筋	国(防衛)	31,200	
	71	32	津房地区公民館	本(地)	専用		375	H 2	筋	国(文科)	16,000	
	72	33	佐田地区公民館	本(地)	専用		348	S63	筋	国(文科)	14,000	

市町村名	市町村番号	公民館の名称	本館・分館の種別○ (中央館・基幹館・地区館の種別)	施設の状況			建築年度	建築の構造	補助金の内訳	補助金額 (千円)	HPやFB等 情報発信の有無
				専用 併用の別	併用の場合 の施設名	建物延面積 (㎡)					
別府市	73	1 別府市中央公民館	本(中)	専用		1,042	S24	筋			
	74	2 別府市北部地区公民館	本(地)	専用		991.5	S55	筋	国(文科)	26,000	
	75	3 北部地区公民館なでしこ分館	分	専用		619	S45	筋			
	76	4 別府市西部地区公民館	本(地)	専用		532	S58	筋	国(文科)	21,000	
	77	5 別府市中部地区公民館	本(地)	専用		560	S61	筋	国(文科)	20,000	
	78	6 別府市南部地区公民館	本(地)	専用		836	H 2	筋	国(文科)	38,000	
	79	7 別府市朝日大平山地区公民館	本(地)	専用		617	H 3	筋	国(文科)	25,000	
	80	8 別府市東山地区公民館	本(地)	併用	東山小中学校	1,427	H10	木			
杵築市	81	1 杵築市中央公民館	本(中)	併用	杵築市山香中央公民館 杵築市中地区公民館	1,022	H21	筋	国(国交)	50,000	○
	82	2 杵築市杵築中央公民館	本(基)	併用	杵築市杵築地区公民館 きつき生涯学習館	2,349.6	H15	筋	県	3,100	○
	83	3 杵築市山香中央公民館	本(基)	併用	杵築市中央公民館 杵築市中地区公民館	1,022	H21	筋	国(国交)	50,000	○
	84	4 杵築市大田中央公民館	本(基)	併用	大田山村開発センター	2,131	S54	筋	国(国庫) 県	80,296	○
	85	5 杵築市杵築地区公民館	本(地)	併用	杵築市杵築中央公民館 きつき生涯学習館	2,349.6	H15	筋	県	3,100	
	86	6 杵築市東地区公民館	本(地)	専用		504	H 5	筋	国(文科)	24,000	
	87	7 杵築市大内地区公民館	本(地)	専用		408	H 7	筋	国(文科)	29,000	
	88	8 杵築市八坂地区公民館	本(地)	専用		461	H28	骨			
	89	9 杵築市北杵築地区公民館	本(地)	専用		400	H元	筋			
	90	10 杵築市奈狩江地区公民館	本(地)	専用		500	H 6	筋	国(文科)	29,000	
	91	11 杵築市東山香地区公民館	本(地)	専用		288	S54	筋			
	92	12 杵築市中地区公民館	本(地)	併用	杵築市中央公民館 杵築市山香中央公民館	1,022	H21	筋	国(国交)	50,000	○
	93	13 杵築市立石地区公民館	本(地)	専用		432	H23	筋	国(総務)	24,200	○
	94	14 杵築市山浦地区公民館	本(地)	専用		294	S55	筋	国(農水)	22,261	○
	95	15 杵築市上地区公民館	本(地)	専用		277	S52	筋	国(防衛)		○
国東市	96	1 国東市国東中央公民館	本(中)	併用	総合文化センター 国東地区公民館	1402.3	H13	筋	その他 国(農水)		
	97	2 国東市武蔵中央公民館	本(中)	併用	武蔵東地区公民館	2658	S44	筋	国(文科)	2,500	
	98	3 国東市安岐中央公民館	本(中)	併用	西安岐地区公民館	1694	S41	筋	国(文科) 県	42,500	
	99	4 国東市竹田津地区公民館	分	併用	竹田津農村環境改善センター	951.74	H 5	筋	国(農水) 県		
	100	5 国東市伊美地区公民館	分	併用	国見生涯学習センター	2734	H12	筋	国(文科)		
	101	6 国東市熊毛地区公民館	分	併用	熊毛農村環境改善センター	726	S62	筋	国(農水) 県		
	102	7 国東市来浦地区公民館	分	併用	来浦活性化センター	598	H10	筋	国(農水) 県	16,197	
	103	8 国東市富来地区公民館	分	併用	行政区公民館	213.54	S59	木	その他	1,000	
	104	9 国東市上国崎地区公民館	分	専用		217.8	H 5	木	その他	16,200	
	105	10 国東市豊崎地区公民館	分	専用		212	S54	木	国(農水) 県	13,200	
	106	11 国東市国東地区公民館	分	併用	国東中央公民館	1402.3	H13	筋	その他 国(農水)		
	107	12 国東市旭日地区公民館	分	専用		212.8	H 2	木	国(農水) 県	14,603	
	108	13 国東市武蔵西地区公民館	分	専用		431	S56	筋	国(文科)	14,000	
	109	14 国東市武蔵東地区公民館	分	併用	武蔵中央公民館	2658	S44	筋	国(文科)	2,500	
	110	15 国東市西武蔵地区公民館	分	併用	市役所出張所	299	H 7	木	その他		
	111	16 国東市朝来地区公民館	分	併用	市役所出張所 朝来高齢者・女性等活動促進施設	275.75	H13	木	国(農水) 県		
	112	17 国東市西安岐地区公民館	分	併用	安岐中央公民館	1694	S41	筋	国(文科)	42,500	

市町村名	市町村番号	市町村番号	公民館の名称	本館・分館の種別○ (中央館・基幹館・地区館の種別)	施設の状況		建物延面積 (㎡)	建築年度	建築の構造	補助金の内訳	補助金額 (千円)	HPやFB等 情報発信の有無
					専用 併用の別	併用の場合 の施設名						
国東市	113	18	国東市安岐地区公民館	分	専用		808	S50	筋	国(農水)	36,105	
	114	19	国東市南安岐地区公民館	分	専用		562	S55	筋	国(文科)	21,000	
姫島村	115	1	姫島中央公民館	本(中)	専用		447.53	H2	木			
	116	2	姫島中央公民館分館	分	併用	教育委員会庁舎	120	S41	筋			
日出町	117	1	日出町中央公民館	本(中)	併用	日出町日出地区公民館	2443.16	S50	筋	国(文科)	76,200	
	118	2	日出町豊岡地区公民館	本(地)	専用		809.23	S55	筋	国(文科)	27,000	
	119	3	日出町日出地区公民館	本(地)	併用	日出町中央公民館			筋			
	120	4	日出町藤原地区公民館	本(地)	専用		384.67	S48	筋	国(文科)	3,500	
	121	5	日出町川崎地区公民館	本(地)	専用		388.48	S49	筋	国(文科)	5,400	
	122	6	日出町大神地区公民館	本(地)	併用	農業就業改善センター	891.84	S51	筋			
	123	7	日出町南端地区公民館	本(地)	専用		340.42	S61	筋	国(文科)	12,000	
大分市	124	1	大分市大分中央公民館	本(地)	併用	大分市男女共同参画センター	2888	S61	筋	国(文科)	100,000	
	125	2	大分市大分西部公民館	本(地)	専用		2880	H 5	筋	国(文科)	150,000	
	126	3	大分市大分南部公民館	本(地)	専用		3476.37	H 4	筋	国(文科)	95,000	
	127	4	大分市南大分公民館	本(地)	専用		2436.72	S63	筋	国(文科)	64,000	
	128	5	大分市大分東部公民館	本(地)	専用		1035.62	S62	木	国(農水) 県	91,417	
	129	6	大分市明治明野公民館	本(地)	専用		1876.46	S63	筋	国(文科)	64,000	
	130	7	大分市鶴崎公民館	本(地)	専用		2102	S47	筋	国(文科)	9,200	
	131	8	大分市大南公民館	本(地)	専用		1542	S55	筋	国(文科)	50,000	
	132	9	大分市植田公民館	本(地)	専用		2100	S53	筋	国(文科)	50,000	
	133	10	大分市坂ノ市公民館	本(地)	専用		1751	S58	筋	国(文科)	64,000	
	134	11	大分市大在公民館	本(地)	専用		2306	S59	筋	国(文科)	82,000	
	135	12	大分市佐賀関公民館	本(地)	併用	子育て支援課	1450	H20	筋			
	136	13	大分市野津原公民館	本(地)	専用		1974.28	S52	筋	国(文科)	38,000	
臼杵市	137	1	臼杵市中央公民館	本(中)	併用	公会堂	2816	S54	筋	国(文科)	67,000	
	138	2	臼杵市野津中央公民館	本(中)	併用	臼杵図書館野津分館	2473.50	S60	筋			
	139	3	臼杵市海辺地区公民館	本(地)	併用	連絡事務所	211.4	S50	木			
	140	4	臼杵市下北地区公民館	本(地)	併用	連絡事務所	108	S51	木			
	141	5	臼杵市佐志生地区公民館	本(地)	併用	連絡事務所	108	S53	木			
	142	6	臼杵市南津留地区公民館	本(地)	併用	連絡事務所	108	S50	木			
	143	7	臼杵市南野津地区公民館	本(地)	専用		450	H 5	木	国(文科)	40,000	
	144	8	臼杵市田野地区公民館	本(地)	専用		450	H 6	骨	国(文科)	31,000	
津久見市	145	1	津久見市公民館	本(中)	専用		757.65	S52	筋	国(文科)	19,700	
由布市	146	2	由布市湯布院公民館	本(地)	併用	図書館	1008.75	S47	筋	国(文科)	80,000	
	147	3	由布市挾間公民館	本(地)	併用	図書館・健康センター	8439	H12	筋	県	46,000	
	148	4	由布市市内公民館	本(地)	併用	図書館	1603	S47	筋	国(文科) 県	15,900	
	149	5	由布市湯平地区公民館	本(地)	専用		550	S49	筋	その他	6,000	
	150	6	由布市川西地区公民館	本(地)	専用		660	H 8	筋	国(農水)	226,832	

市町村名	市町村番号	公民館の名称	本館・分館の種別○ (中央館・基幹館・地区館の種別)	施設の状況			建築年度	建築の構造	補助金の内訳	補助金額(千円)	HPやFB等情報発信の有無
				専用 併用の別	併用の場合 の施設名	建物延面積 (㎡)					
佐伯市	151	1 佐伯市鶴岡地区公民館	本(地)	専用		624.54	H 2	筋			
	152	2 佐伯市八幡地区公民館	本(地)	専用		291	S46	筋			
	153	3 佐伯市大入島地区公民館	本(地)	専用		862	H元	筋	国(国交)県	60,050	
	154	4 佐伯市西上浦地区公民館	本(地)	専用		340	S57	筋	国(文科)	14,000	
	155	5 佐伯市木立地区公民館	本(地)	専用		340	S56	筋	国(文科)	14,000	
	156	6 佐伯市下堅田地区公民館	本(地)	専用		469.63	H13	筋			
	157	7 佐伯市青山地区公民館	本(地)	専用		227.61	S53	筋	国(農水)県	11,452	
	158	8 佐伯市上堅田地区公民館	本(地)	専用		424	S54	筋	国(文科)	13,000	
	159	9 佐伯市佐伯地区公民館	本(地)	専用		444	H12	筋			
	160	10 佐伯市渡町台地区公民館	本(地)	専用		679	H16	筋			
	161	11 佐伯市佐伯東地区公民館	本(地)	専用		718.15	H24	筋	国(国交)	217,881	
	162	12 佐伯市上浦地区公民館	本(地)	専用		1223	S59	筋	国(文科)	61,000	
	163	13 佐伯市弥生地区公民館	本(地)	専用		981	S47	筋	国(文科)	4,000	
	164	14 床木分館	分	専用		561	S55	筋	国(文科)	15,000	
	165	15 切畑分館	分	専用		144	H 6	木			
	166	16 佐伯市本匠地区公民館	本(地)	専用		1144	S58	筋			
	167	17 佐伯市本匠西地区公民館	本(地)	専用		774	S46	筋	国(文科)	3,600	
	168	18 佐伯市宇目地区公民館	本(地)	専用		1881	H15	筋			
	169	19 佐伯市直川地区公民館	本(地)	専用		1188	S57	筋	国(農水)	90,918	
	170	20 赤木分館	分	専用		210	S53	木	国(農水)	8,743	
	171	21 仁田原分館	分	専用		246	H 6	木			
	172	22 横川分館	分	専用		229	S63	木	国(文科)	16,000	
	173	23 上直見分館	分	専用		215	S52	木	国(農水)	9,910	
	174	24 下直見分館	分	専用		227	S51	木	国(農水)	9,360	
	175	25 佐伯市鶴見地区公民館	本(地)	専用		3401	S53	筋			
	176	26 吹分館	分	専用		274	S49	筋			
	177	27 地松浦分館	分	専用		451	S53	筋			
	178	28 沖松浦分館	分	専用		345	H16	筋			
	179	29 有明分館	分	専用		160	S50	筋			
	180	30 羽出分館	分	専用		232	S48	筋			
	181	31 中越分館	分	専用		242	S49	筋			
	182	32 丹賀分館	分	専用		198	H 4	筋	国(農水)		
	183	33 地下分館	分	専用		149	S50	筋			
	184	34 田の浦分館	分	専用		332	S49	筋			
	185	35 佐伯市米水津地区公民館	本(地)	専用		1660	S56	筋			
	186	36 佐伯市蒲江地区公民館	本(地)	専用		3528	S62	筋	国(文科)	104,000	
	187	37 蒲江分館	分	専用		549	S47	筋	国(文科)	3,000	
	188	38 佐伯市河内地区公民館	本(地)	併用	佐伯市役所蒲江振興局 下入津出張所	734	S53	筋	国(文科)	11,000	
	189	39 佐伯市西浦地区公民館	本(地)	併用	佐伯市役所蒲江振興局 西野浦出張所	715	S55	筋	国(文科)	14,000	
	190	40 佐伯市畑野浦地区公民館	本(地)	併用	佐伯市役所蒲江振興局 上入津出張所	965	H 8	筋	国(文科)	94,000	

市町村名	番号	市町村毎番号	公民館の名称	本館・分館の種別○ (中央館・基幹館・地区館の種別)	施設の状況			建築年度	建築の構造	補助金の内訳	補助金額 (千円)	HPやFB等 情報発信の有無
					専用 併用の別	併用の場合 の施設名	建物延面積 (㎡)					
佐伯市	191	41	佐伯市名護屋地区公民館	本(地)	併用	佐伯市役所蒲江振興局 名護屋出張所	514	S54	筋国(文科)	13,000		
	192	42	佐伯市森崎地区公民館	本(地)	専用		400	S56	筋国(文科)	17,000		
竹田市	193	1	竹田市中央公民館	本(中)	併用	市役所本庁舎	5,605	H6	筋			無
	194	2	竹田分館	分	専用		1191	H22	木			無
	195	3	岡本分館	分	専用		100	H4	木			無
	196	4	明治分館	分	併用	生活改善センター	236	S60	筋国(農水)			無
	197	5	豊岡分館	分	専用		100	S61	木			無
	198	6	玉来分館	分	併用	連絡所	748	H23	木			無
	199	7	松本分館	分	併用	連絡所	278	H24	木			無
	200	8	入田分館	分	併用	連絡所	221	H23	木			無
	201	9	壱岳分館	分	併用	連絡所	180	S63	骨			無
	202	10	宮砥分館	分	併用	連絡所	267	H2	筋			無
	203	11	菅生分館	分	併用	連絡所 生活改善センター	480	H8	筋国(農水)			無
	204	12	宮城分館	分	併用	連絡所	345	H24	木			無
	205	13	城原地区館	分	併用	連絡所	372	S48	筋国(文科)	3,000		無
	206	14	荻公民館	本(地)	専用		1781	S55	筋国(文科)	56,000		無
	207	15	柏原公民館	本(地)	併用	多目的集会所	589	S60	骨国(農水)	45,000		無
	208	16	久住公民館	本(地)	併用	保健センター	2264	H2	筋国(文科)	86,000		無
	209	17	都野公民館	分	併用	連絡所 農村環境改善センター	553	H8	骨			無
	210	18	白丹公民館	分	併用	連絡所 白丹交流センター	198	H12	木 国(文科)県	16,411		無
	211	19	直入公民館	本(地)	専用		1898.68	S57	筋国(文科)	68,000		無
豊後大野市	212	1	豊後大野市中央公民館	本(中)	専用		2273	S50	筋国(文科)	57,900		無
	213	2	豊後大野市清川公民館	分	併用	神楽会館ホール	1631	H21	木			無
	214	3	豊後大野市緒方公民館	分	専用		1262	S45	筋国(文科)	12,000		無
	215	4	豊後大野市朝地公民館	分	併用	自然休暇村管理センター	747	S58	筋国(農水)	28,000		無
	216	5	豊後大野市大野公民館	分	専用		1569	S45	筋骨			無
	217	6	豊後大野市千歳公民館	分	専用		1254.34	S50	筋骨	国(文科)	32,500	無
	218	7	豊後大野市犬飼公民館	分	専用		1717	S54	筋骨	国(文科)	49,000	無
日田市	219	1	日田市中央公民館	本(中)	併用	博物館	4369.95	S52	筋			
	220	2	日田市咸宜公民館	本(地)	専用		443.74	H19	木			○
	221	3	日田市桂林公民館	本(地)	専用		433.92	H23	木			○
	222	4	日田市日隈公民館	本(地)	専用		409.95	H6	木			○
	223	5	日田市若宮公民館	本(地)	専用		462.60	H17	木			○
	224	6	日田市三芳公民館	本(地)	専用		443.86	H28	木	県(林業)	11,726	○
	225	7	日田市高瀬公民館	本(地)	併用	林業センター	441.61	S60	木	国(農水)	31,428	○
	226	8	日田市光岡公民館	本(地)	専用		410.49	S57	骨	国(文科)	14,000	○
	227	9	日田市朝日公民館	本(地)	併用	農村環境改善センター	410.76	S60	骨	国(農水)	9,800	○
	228	10	日田市三花公民館	本(地)	専用		410.89	S58	骨	国(文科)	14,000	○
	229	11	日田市西有田公民館	本(地)	併用	農村環境改善センター	413.00	S57	骨	国(農水)	25,566	○
	230	12	日田市東有田公民館	本(地)	併用	振興センター	429.00	S54	骨	国(文科)	7,000	○

市町村名	番号	市町村毎番号	公民館の名称	本館・分館の種別○ (中央館・基幹館・地区館の種別)	施設の状況			建築年度	建築の構造	補助金の内訳	補助金額(千円)	HPやFB等情報発信の有無
					専用併用の別	併用の場合の施設名	建物延面積(m ²)					
日田市	231	13	日田市小野公民館	本(地)	併用	振興センター	400.87	H21	木			○
	232	14	日田市大鶴公民館	本(地)	併用	振興センター	599.64	H26	木	県(林業)	52,160	○
	233	15	日田市夜明公民館	本(地)	併用	振興センター	1,382.54	S57	筋			○
	234	16	日田市五和公民館	本(地)	併用	振興センター	471.44	H15	木			○
	235	17	日田市前津江公民館	本(地)	併用	前津江保健センター	204.81	H26	木			○
	236	18	日田市中津江公民館	本(地)	併用	中津江振興局	2,687.92	S61	筋			○
	237	19	日田市上津江公民館	本(地)	併用	上津江振興局	35.80	H23	筋			○
	238	20	日田市大山公民館	本(地)	併用	大山文化センター	299.20	S56	筋	国(文科)	2,500	○
	239	21	日田市天瀬公民館	本(地)	専用		1610.72	S47	筋	国(文科)	6,000	○
	240	22	日田市天瀬公民館五馬分館	分	併用	五馬出張所	460.22	S53	筋	国(文科)	11,000	(○)
	241	23	日田市天瀬公民館東溪分館	分	併用	馬原出張所	460.00	S53	筋	国(文科)	11,000	(○)
九重町	242	1	中央公民館	本(中)	併用	九重文化センター	5297	H11	骨			
	243	2	東飯田公民館	本(地)	併用	農民研修センター	592	S51	筋	国(防衛)	31,300	
	244	3	野上公民館	本(地)	専用		598	S48	筋			
	245	4	飯田公民館	本(地)	併用	飯田地域ふれあい交流センター	379	H22	木	国	80,000	
	246	5	南山田公民館	本(地)	専用		597	S43	筋			
玖珠町	247	1	中央公民館	本(中)	併用	保健センター	3988.99	H13	骨	国(防衛)	582,655	○

本館 162館 分館 85館 / 計 247館

(注) 「補助金の内訳」は、「国(文科)」=文部科学省からの補助金、「国(国交)」=国土交通省からの補助金、「国(経産)」=経済産業省からの補助金、「国(農水)」=農林水産省からの補助金、「国(防衛)」=防衛省からの補助金、「国(厚労)」=厚生労働省からの補助金、「県」=県費補助金など。「建築の構造」は、「筋」=鉄筋、「骨」=鉄骨、「木」=木造。

(4) 公民館類似施設

(平成29年3月31日現在)

市町村名	館名	施設の状況		建築年数	建築の構造	補助内金の 内訳	補助金額 (千円)
		専用 併用 の別	延床面積 (㎡) (併用の場合の施設名)				
別府市	別府市ふれあい広場・サザンクロス	併用	1,481.86	S62	筋	—	—
	野口ふれあい交流センター	併用	1,319	—	筋	—	—

※自治公民館は除く。

(5) 生涯学習センター・青少年教育施設・女性教育施設

(平成29年3月31日現在)

館名	設置	設置年 (開館年)	延床 面積 (㎡)	職員数 (指導系 職員)	主 催 事 業 数	利用者数 (27年度)	建築 の 構造	補助金の 内訳	補助金額 (千円)	
生涯学習 センター	大分県立社会教育総合センター	大分県	S60	3,327	12(2)	22	71,942	筋	国(文科)	110,000
	中津市生涯学習センター	中津市	H25	784.25	5(0)	29	24,611	筋	国(厚労)	5,500
	国東市国見生涯学習センター	国東市	H12	2,734	2(0)	1	20,153	筋	国(文科)	18,072
	日田市生涯学習交流センター	日田市	S62	888	0	0	1,037	筋	—	—
青 少 年 教 育 施 設	大分県立社会教育総合センター 香々地青少年の家	大分県	S48	7,434	8(3)	11	31,680	筋	国(文科)	40,000
	大分県立社会教育総合センター 九重青少年の家	大分県	S58	7,193	8(3)	11	37,946	筋	国(文科)	151,000
	別府市立少年自然の家 「おじか」	別府市	S54	3,563	9	11	17,537	筋	国(文科)	136,532
	大分市立 のつはる少年自然の家	大分市	H 6	5,318	4	9	18,455	筋	国(文科)	151,000
	大分市いまいち山荘	大分市	H 7	1,101	0	0	2,022	筋	—	—
	津久見市 青少年研修センター	津久見市	H23	164	0	0	340	筋	—	—
	由布市交流体験施設 「庄内ゆうゆう館」	由布市	H15	751	0	2	1,089	筋	国(総務)	35,000
	由布市ゆふの丘プラザ	由布市	H17	5,800	0	2	12,810	筋	国(文科)	71,152
	佐伯市蒲江青少年海の家	佐伯市	H10	350	0	0	121	木	—	—
	祖母山麓体験交流施設 あ祖母学舎	竹田市	H13	1,617	0	5	2,144	筋	県	15,800
わらべの館	玖珠町	S59	530	1	20	11,156	筋	国(国交)	236,232	

(注)「補助金の内訳」は、
 「国(文科)」＝文部科学省からの補助金、「国(林野)」＝農林水産省林野庁からの補助金、
 「国(総務)」＝総務省からの補助金、「国(国交)」＝国土交通省からの補助金、「県」＝県費補助金など。
 「建築の構造」は、「筋」＝鉄筋、「木」＝木造。

※県立生涯教育センター・県立香々地青少年の家・県立九重青少年の家は、平成21年度から大分県立社会教育総合センターに統合。

※教育委員会所管施設を掲載。

(6) 博物館

①登録博物館

(平成29年3月31日現在)

施設の名称	設置者	登録年度	職員 (学芸員)	施設の状況	主な展示物
大分県立歴史博物館	大分県	S57	12(5)	独立専用 9,207㎡	免ヶ平古墳出土遺物 富貴寺大堂実物大模型 天福寺奥の院塑像三尊仏ほか800点
国東市歴史体験学習館	国東市	H14	5(2)	独立専用 1,167.92㎡	安国寺遺跡出土器 民具他1,600点
大分市美術館	大分市	H12	14(4)	独立専用 9,085.00㎡	特別展年数回、常設展 福田平八郎、高山辰雄、 田能村竹田等

②博物館相当施設

(平成29年3月31日現在)

施設の名称	設置者	指定年度	職員 (学芸員)	施設の状況	主な展示物
大分県立美術館	大分県	H27	26(11)	【敷地面積】 13,517.74㎡ 【建物面積】 16,817.69㎡	近世絵画、日本画、洋画、版画、彫刻、工芸など約5000点
大分県立先哲史料館	大分県	H7	8(6)	専有面積 1,332㎡	先哲関係史料 館蔵史料(古文書中心)ほか
耶馬溪風物館	中津市	S31	0	独立専用 641㎡	古書、民族資料、考古資料、掛軸など1,500点
佐伯市歴史資料館	佐伯市	H27	6(2)	独立専用2階建て 延べ床1297.55㎡	江戸時代を中心に、中世から近代当初の地域の歴史をテーマとし、多くの資料を展示している
竹田市立歴史資料館	竹田市	H19	4(4)	独立専用 898.51㎡	田能村竹田ら豊後文人画、明治以降の日本画などの美術品、岡藩サンチャゴの鐘、滝廉太郎資料等
日田市立博物館	日田市	H28	0	日田市総合文化施設併設 専用部分840.87㎡	自然物500点
九重町歴史民俗資料館	九重町	H12	1	専用250㎡ 共用117㎡	遺跡発掘物(土器)等

(7) その他社会教育施設

(平成29年3月31日現在)

No.	市町村名	視聴覚センター・ライブラリー					社会体育施設		文化会館		教育集会所
		設置数	職員数 ()内は専 任 職員数	設置 根拠	搬送車の 有無	利用者数	教育委員会 所管設置数	首長部局所 管設置数	教育委員会 所管設置数	首長部局所 管設置数	設置数
1	中津市	-	-	-	-	-	29	-	3	-	3
2	豊後高田市	-	-	-	-	-	6	-	-	-	4
3	宇佐市	-	-	-	-	-	-	14	-	3	20
4	別府市	別府市視聴覚ライブラリー				不明	18	-	2	-	-
		1	9(2)	規則	無						
5	杵築市	-	-	-	-	-	27	5	-	-	4
6	国東市	国見視聴覚ライブラリー、国東視聴覚ライブラリー、 武蔵視聴覚ライブラリー、安岐視聴覚ライブラリー				不明	29	-	1	-	2
		4	-	条例	無						
7	姫島村	-	-	-	-	-	1	-	-	-	-
8	日出町	日出町視聴覚ライブラリー				-	9	1	-	-	-
		1	-	条例	無						
9	大分市	大分市情報学習センター				36,640	31	-	-	-	4
		1	8(6)	条例	無						
10	臼杵市	臼杵市立視聴覚ライブラリー				335	33	-	1	-	1
		1	2	条例	無						
11	津久見市	津久見市視聴覚ライブラリー				21	5	-	1	-	-
		1	3	条例	無						
12	由布市	-				-	17	-	-	-	1
		-	-	-	-						
13	佐伯市	佐伯市視聴覚センター				1,018	86	-	2	-	-
		1	1	条例	無						
14	竹田市	竹田視聴覚ライブラリー、荻視聴覚ライブラリー、 久住視聴覚ライブラリー、直入視聴覚ライブラリー				-	19	-	-	-	2
		4	9	条例	無						
15	豊後大野市	-	-	-	-	-	20	1	-	2	-
16	日田市	-	-	-	-	-	38	-	1	-	2
17	九重町	九重文化センター				-	1	-	1	-	-
		1	1	条例	有						
18	玖珠町	-	-	-	-	-	4	-	-	-	-
計		15	33(8)	-	有：1	38,014	373	21	12	5	43

6 市町村社会教育費等

(平成29年3月31日)

No.	市町村名	教育費総額(千円)		社会教育費総額(千円)		社会教育活動事業費(千円)	
			総予算に対する割合		教育費総額に対する割合		社会教育費総額に対する割合
1	中津市	3,798,057	10.7%	900,322	23.7%	478,380	53.1%
2	豊後高田市	936,336	6.9%	201,152	21.5%	165,290	82.2%
3	宇佐市	2,740,928	9.7%	1,431,286	52.2%	1,025,186	71.6%
4	別府市	3,424,500	7.0%	595,235	17.4%	5,252	0.9%
5	杵築市	1,715,587	8.4%	716,380	41.8%	160,439	22.4%
6	国東市	1,742,351	8.4%	565,127	32.4%	265,523	47.0%
7	姫島村	185,504	9.8%	45,068	24.3%	23,263	51.6%
8	日出町	931,080	9.2%	342,062	36.7%	193,893	56.7%
9	大分市	14,152,207	7.9%	5,052,929	35.7%	3,450,741	68.3%
10	臼杵市	1,444,702	7.9%	456,761	31.6%	207,231	45.4%
11	津久見市	633,645	7.6%	239,085	37.7%	107,468	44.9%
12	由布市	1,679,755	6.0%	527,894	31.4%	364,343	69.0%
13	佐伯市	2,895,931	6.7%	555,988	19.2%	371,954	66.9%
14	竹田市	1,209,974	8.2%	394,441	32.6%	163,903	41.6%
15	豊後大野市	1,592,663	7.1%	283,711	17.8%	72,545	25.6%
16	日田市	3,767,149	10.0%	2,050,644	54.4%	1,608,385	78.4%
17	九重町	1,001,480	14.0%	468,585	46.8%	382,702	81.7%
18	玖珠町	937,757	12.9%	308,722	32.9%	143,712	46.6%
合計		44,789,606	8.2%	15,135,392	33.8%	9,190,210	60.7%

7 生涯学習・社会教育関係の学級・講座数

(1) 市町村教育委員会が実施した学級・講座数

① 総計

No.	市町村名	学級・講座数		学習内容別学級・講座										受講者数 (人)	
		計	うち 17時 以降	教養の向上		家庭 教育 生活	職業知識・ 技術の向上		市民意識・社会連帯意識			その他			
				うち趣 味・けい こごと	体育 レクリエ ーション		うち情報 教育関係	うち環境 教育関係	うち社会 福祉関係	うち人権 教育関係					
1	中津市	131	0	98	54	13	15	0	0	5	1	0	2	0	4,170
2	豊後高田市	74	0	65	0	0	3	0	0	6	0	0	6	0	2,643
3	宇佐市	186	0	174	0	0	6	6	0	0	0	0	0	0	2,405
4	別府市	32	0	22	0	0	8	0	0	2	0	0	2	0	4,709
5	杵築市	33	0	0	0	0	0	0	0	25	0	0	25	8	1,747
6	国東市	10	0	3	0	1	0	0	0	0	0	0	0	6	277
7	姫島村	4	1	2	0	0	2	0	0	0	0	0	0	0	382
8	日出町	21	0	9	0	5	0	0	0	6	0	0	6	1	1,095
9	大分市	407	3	167	7	9	6	225	99	0	0	0	0	0	45,145
10	臼杵市	35	0	24	1	4	6	1	1	0	0	0	0	0	2,159
11	津久見市	16	0	11	0	0	0	0	0	5	0	0	5	0	488
12	由布市	32	12	0	0	0	19	0	0	13	0	0	9	0	442
13	佐伯市	78	0	44	0	12	14	0	0	5	1	1	0	3	3,610
14	竹田市	37	0	10	1	1	7	0	0	19	3	4	5	0	2,859
15	豊後大野市	36	3	5	0	0	0	0	0	31	4	0	3	0	954
16	日田市	2	1	2	0	0	0	0	0	0	0	0	0	0	174
17	九重町	3	1	1	0	0	0	0	0	2	0	0	1	0	198
18	玖珠町	5	0	0	0	4	0	0	0	1	0	0	1	0	376
	合計	1,142	21	637	63	49	86	232	100	120	9	5	65	18	73,833

②青少年対象学級・講座

No.	市町村名	学級・講座数		学習内容別学級・講座										受講者数 (人)	
		計	うち 17時 以降	教養の向上		体育 レクリエ ーション	家庭 教育 家庭 生活	職業知識・ 技術の向上		市民意識・社会連帯意識			そ の 他		
				うち趣 味・けい こごと	うち情報 教育関係			うち環境 教育関係	うち社会 福祉関係	うち人権 教育関係					
1	中津市	42	0	24	24	13	2	0	0	3	1	0	2	0	2,073
2	豊後高田市	2	0	2	0	0	0	0	0	0	0	0	0	0	1,149
3	宇佐市	106	0	101	0	0	0	5	0	0	0	0	0	0	1,329
4	別府市	7	0	7	0	0	0	0	0	0	0	0	0	0	1,057
5	杵築市	0	0	0	0	0	0	0	0	0	0	0	0	0	0
6	国東市	4	0	3	0	1	0	0	0	0	0	0	0	0	132
7	姫島村	1	1	1	0	0	0	0	0	0	0	0	0	0	49
8	日出町	7	0	3	0	3	0	0	0	0	0	0	0	1	558
9	大分市	126	1	95	0	5	5	21	21	0	0	0	0	0	34,594
10	臼杵市	24	0	21	1	2	0	1	1	0	0	0	0	0	763
11	津久見市	9	0	9	0	0	0	0	0	0	0	0	0	0	255
12	由布市	0	0	0	0	0	0	0	0	0	0	0	0	0	0
13	佐伯市	33	0	15	0	11	2	0	0	2	1	1	0	3	1,184
14	竹田市	8	0	1	0	0	7	0	0	0	0	0	0	0	697
15	豊後大野市	26	3	0	0	0	0	0	0	26	4	0	3	0	904
16	日田市	1	1	1	0	0	0	0	0	0	0	0	0	0	11
17	九重町	0	0	0	0	0	0	0	0	0	0	0	0	0	0
18	玖珠町	4	0	0	0	4	0	0	0	0	0	0	0	0	72
合計		400	6	283	25	39	16	27	22	31	6	1	5	4	44,827

③成人一般対象学級・講座

No.	市町村名	学級・講座数		学習内容別学級・講座										受講者数 (人)	
		計	うち 17時 以降	教養の向上		体育 レクリエ ーション	家庭 教育 家庭 生活	職業知識・ 技術の向上		市民意識・社会連帯意識			そ の 他		
				うち趣 味・けい こごと	うち情報 教育関係			うち環境 教育関係	うち社会 福祉関係	うち人権 教育関係					
1	中津市	34	0	31	30	0	1	0	0	2	0	0	0	0	476
2	豊後高田市	72	0	63	0	0	3	0	0	6	0	0	6	0	1,494
3	宇佐市	70	0	69	0	0	0	1	0	0	0	0	0	0	852
4	別府市	18	0	8	0	0	8	0	0	2	0	0	2	0	1,464
5	杵築市	8	0	0	0	0	0	0	0	0	0	0	0	8	826
6	国東市	6	0	0	0	0	0	0	0	0	0	0	0	6	145
7	姫島村	2	0	0	0	0	2	0	0	0	0	0	0	0	174
8	日出町	13	0	5	0	2	0	0	0	6	0	0	6	0	515
9	大分市	280	2	71	7	4	1	204	78	0	0	0	0	0	10,251
10	臼杵市	8	0	0	0	2	6	0	0	0	0	0	0	0	210
11	津久見市	5	0	0	0	0	0	0	0	5	0	0	5	0	163
12	由布市	32	12	0	0	0	19	0	0	13	0	0	9	0	442
13	佐伯市	21	0	5	0	1	12	0	0	3	0	0	0	0	829
14	竹田市	12	0	1	0	0	0	0	0	11	0	0	2	0	1,282
15	豊後大野市	10	0	5	0	0	0	0	0	5	0	0	0	0	50
16	日田市	0	0	0	0	0	0	0	0	0	0	0	0	0	0
17	九重町	1	1	0	0	0	0	0	0	1	0	0	1	0	40
18	玖珠町	1	0	0	0	0	0	0	0	1	0	0	1	0	304
合計		593	15	258	37	9	52	205	78	55	0	0	32	14	19,517

④女性対象学級・講座

No.	市町村名	学級・講座数		学習内容別学級・講座										受講者数 (人)	
		計	うち 17時 以降	教養の向上		体育 レクリ エーション	家庭 教育 家庭 生活	職業知識・ 技術の向上		市民意識・社会連帯意識			その他		
				うち趣 味・けい こごと	うち情報 教育関係			うち環境 教育関係	うち社会 福祉関係	うち人権 教育関係					
1	中津市	36	0	24	0	0	12	0	0	0	0	0	0	0	902
2	豊後高田市	0	0	0	0	0	0	0	0	0	0	0	0	0	0
3	宇佐市	0	0	0	0	0	0	0	0	0	0	0	0	0	0
4	別府市	0	0	0	0	0	0	0	0	0	0	0	0	0	0
5	杵築市	0	0	0	0	0	0	0	0	0	0	0	0	0	0
6	国東市	0	0	0	0	0	0	0	0	0	0	0	0	0	0
7	姫島村	0	0	0	0	0	0	0	0	0	0	0	0	0	0
8	日出町	0	0	0	0	0	0	0	0	0	0	0	0	0	0
9	大分市	0	0	0	0	0	0	0	0	0	0	0	0	0	0
10	臼杵市	0	0	0	0	0	0	0	0	0	0	0	0	0	0
11	津久見市	0	0	0	0	0	0	0	0	0	0	0	0	0	0
12	由布市	0	0	0	0	0	0	0	0	0	0	0	0	0	0
13	佐伯市	2	0	2	0	0	0	0	0	0	0	0	0	0	71
14	竹田市	0	0	0	0	0	0	0	0	0	0	0	0	0	0
15	豊後大野市	0	0	0	0	0	0	0	0	0	0	0	0	0	0
16	日田市	0	0	0	0	0	0	0	0	0	0	0	0	0	0
17	九重町	1	0	0	0	0	0	0	0	1	0	0	0	0	45
18	玖珠町	0	0	0	0	0	0	0	0	0	0	0	0	0	0
合計		39	0	26	0	0	12	0	0	1	0	0	0	0	1,018

⑤高齢者対象学級・講座

No.	市町村名	学級・講座数		学習内容別学級・講座										受講者数 (人)	
		計	うち 17時 以降	教養の向上		体育 レクリエ ーション	家庭 教育 家庭 生活	職業知識・ 技術の向上		市民意識・社会連帯意識			そ の 他		
				うち趣 味・けい こごと	うち情報 教育関係			うち環境 教育関係	うち社会 福祉関係	うち人権 教育関係					
1	中津市	19	0	19	0	0	0	0	0	0	0	0	0	0	719
2	豊後高田市	0	0	0	0	0	0	0	0	0	0	0	0	0	0
3	宇佐市	0	0	0	0	0	0	0	0	0	0	0	0	0	0
4	別府市	7	0	7	0	0	0	0	0	0	0	0	0	0	2,188
5	杵築市	0	0	0	0	0	0	0	0	0	0	0	0	0	0
6	国東市	0	0	0	0	0	0	0	0	0	0	0	0	0	0
7	姫島村	1	0	1	0	0	0	0	0	0	0	0	0	0	159
8	日出町	0	0	0	0	0	0	0	0	0	0	0	0	0	0
9	大分市	0	0	0	0	0	0	0	0	0	0	0	0	0	0
10	臼杵市	3	0	3	0	0	0	0	0	0	0	0	0	0	1,186
11	津久見市	2	0	2	0	0	0	0	0	0	0	0	0	0	70
12	由布市	0	0	0	0	0	0	0	0	0	0	0	0	0	0
13	佐伯市	22	0	22	0	0	0	0	0	0	0	0	0	0	1,526
14	竹田市	17	0	8	1	1	0	0	0	8	3	4	3	0	880
15	豊後大野市	0	0	0	0	0	0	0	0	0	0	0	0	0	0
16	日田市	1	0	1	0	0	0	0	0	0	0	0	0	0	163
17	九重町	1	0	1	0	0	0	0	0	0	0	0	0	0	113
18	玖珠町	0	0	0	0	0	0	0	0	0	0	0	0	0	0
合計		73	0	64	1	1	0	0	0	8	3	4	3	0	7,004

⑥その他の学級・講座

No.	市町村名	学級・講座数		学習内容別学級・講座										受講者数 (人)	
		計	うち 17時 以降	教養の向上		体育 レクリ エーション	家庭 教育 家庭 生活	職業知識・ 技術の向上		市民意識・社会連帯意識			そ の 他		
				うち趣 味・けい こごと	うち情報 教育関係			うち環境 教育関係	うち社会 福祉関係	うち人権 教育関係					
1	中津市	0	0	0	0	0	0	0	0	0	0	0	0	0	0
2	豊後高田市	0	0	0	0	0	0	0	0	0	0	0	0	0	0
3	宇佐市	10	0	4	0	0	6	0	0	0	0	0	0	0	224
4	別府市	0	0	0	0	0	0	0	0	0	0	0	0	0	0
5	杵築市	25	0	0	0	0	0	0	0	25	0	0	25	0	921
6	国東市	0	0	0	0	0	0	0	0	0	0	0	0	0	0
7	姫島村	0	0	0	0	0	0	0	0	0	0	0	0	0	0
8	日出町	1	0	1	0	0	0	0	0	0	0	0	0	0	22
9	大分市	1	0	1	0	0	0	0	0	0	0	0	0	0	300
10	臼杵市	0	0	0	0	0	0	0	0	0	0	0	0	0	0
11	津久見市	0	0	0	0	0	0	0	0	0	0	0	0	0	0
12	由布市	0	0	0	0	0	0	0	0	0	0	0	0	0	0
13	佐伯市	0	0	0	0	0	0	0	0	0	0	0	0	0	0
14	竹田市	0	0	0	0	0	0	0	0	0	0	0	0	0	0
15	豊後大野市	0	0	0	0	0	0	0	0	0	0	0	0	0	0
16	日田市	0	0	0	0	0	0	0	0	0	0	0	0	0	0
17	九重町	0	0	0	0	0	0	0	0	0	0	0	0	0	0
18	玖珠町	0	0	0	0	0	0	0	0	0	0	0	0	0	0
合計		37	0	6	0	0	6	0	0	25	0	0	25	0	1,467

⑦家庭教育学級の数

No.	市町村名	家庭教育学級数
1	中津市	13
2	豊後高田市	3
3	宇佐市	0
4	別府市	8
5	杵築市	0
6	国東市	0
7	姫島村	2
8	日出町	0
9	大分市	0
10	臼杵市	3
11	津久見市	0
12	由布市	19
13	佐伯市	14
14	竹田市	0
15	豊後大野市	0
16	日田市	0
17	九重町	0
18	玖珠町	0
合計		62

⑧学級・講座の開設場所(市町村合計：教育委員会＋公民館)

No.	市町村名	学級・講座等の開設場所				計
		公民館	他の社会教育施設	小学校 中学校	その他	
1	中津市	95	30	0	4	129
2	豊後高田市	11	63	0	0	74
3	宇佐市	10	0	2	174	186
4	別府市	6	0	0	0	6
5	杵築市	1	21	4	0	26
6	国東市	1	10	0	0	11
7	姫島村	0	1	3	0	4
8	日出町	15	4	2	0	21
9	大分市	16	354	37	0	407
10	臼杵市	16	1	16	2	35
11	津久見市	4	6	5	1	16
12	由布市	31	0	0	1	32
13	佐伯市	52	5	13	11	81
14	竹田市	14	1	2	20	37
15	豊後大野市	10	0	9	17	36
16	日田市	1	0	0	1	2
17	九重町	0	1	0	2	3
18	玖珠町	0	5	0	0	5
合計		283	502	93	233	1,111

(2) 市町村教育委員会が実施した指導者研修・諸集会の開催状況

No.	市町村名	指導者研修								諸集会					
		行政職員対象 (社会教育主事等)		施設職員対象 (公民館主事等)		有志指導者対象 (民間団体等の指導者)		計		計		うち家庭教育関係		うち人権教育関係	
		件数	参加数 (人)	件数	参加数 (人)	件数	参加数 (人)	件数	参加数 (人)	件数	参加数 (人)	件数	参加数 (人)	件数	参加数 (人)
1	中津市	0	0	0	0	4	60	4	60	2	200	0	0	2	200
2	豊後高田市	0	0	0	0	0	0	0	0	1	300	0	0	0	0
3	宇佐市	0	0	0	0	2	37	2	37	1	120	1	120	0	0
4	別府市	0	0	0	0	0	0	0	0	0	0	0	0	0	0
5	杵築市	0	0	0	0	0	0	0	0	5	826	0	0	5	826
6	国東市	0	0	0	0	0	0	0	0	0	0	0	0	0	0
7	姫島村	0	0	0	0	0	0	0	0	0	0	0	0	0	0
8	日出町	0	0	0	0	5	354	5	354	4	556	0	0	3	331
9	大分市	0	0	3	42	3	352	6	394	28	39,280	4	21,009	2	11,214
10	臼杵市	4	66	0	0	3	55	7	121	23	4,871	1	200	9	3,076
11	津久見市	0	0	0	0	0	0	0	0	0	0	0	0	0	0
12	由布市	0	0	0	0	0	0	0	0	0	0	0	0	0	0
13	佐伯市	0	0	0	0	0	0	0	0	8	2,219	5	1,266	3	953
14	竹田市	0	0	0	0	0	0	0	0	1	420	0	0	1	420
15	豊後大野市	0	0	0	0	0	0	0	0	5	18,587	1	370	1	950
16	日田市	0	0	0	0	1	26	1	26	1	47	0	0	1	47
17	九重町	0	0	0	0	0	0	0	0	0	0	0	0	0	0
18	玖珠町	0	0	0	0	0	0	0	0	2	920	0	0	2	920
合計		4	66	3	42	18	884	25	992	81	68,346	12	22,965	29	18,937

(3) 公民館が実施した学級・講座数

①総計

No.	市町村名	学級・講座数		学習内容別学級・講座											受講者数(人)	
		計	うち17時以降	教養の向上		体育レクリエーション	家庭教育家庭生活	職業知識・技術の向上		市民意識・社会連帯意識				その他		
				うち趣味・けいこごと	うち情報教育関係			うち環境教育関係	うち社会福祉関係	うち人権教育関係	うち地域課題関係					
1	中津市	64	0	24	6	7	13	4	3	16	1	2	0	13	0	5,502
2	豊後高田市	46	0	46	0	0	0	0	0	0	0	0	0	0	0	844
3	宇佐市	65	0	64	0	0	1	0	0	0	0	0	0	0	0	2,672
4	別府市	49	0	47	0	2	0	0	0	0	0	0	0	0	0	11,159
5	杵築市	92	14	36	22	9	19	12	12	14	1	0	2	1	2	17,401
6	国東市	183	38	147	88	29	7	0	0	0	0	0	0	0	0	3,024
7	姫島村	3	0	3	3	0	0	0	0	0	0	0	0	0	0	28
8	日出町	34	0	21	12	1	6	2	0	4	0	0	0	0	0	1,020
9	大分市	475	10	159	92	49	96	48	35	113	7	2	33	3	10	70,476
10	臼杵市	37	0	26	7	4	7	0	0	0	0	0	0	0	0	913
11	津久見市	9	0	8	6	0	1	0	0	0	0	0	0	0	0	311
12	由布市	53	0	36	12	8	3	3	3	3	1	0	1	0	0	1,859
13	佐伯市	81	0	42	0	12	19	0	0	5	1	1	3	0	3	3,144
14	竹田市	103	3	48	46	18	6	3	3	27	1	3	3	7	1	943
15	豊後大野市	394	16	123	17	10	10	0	0	29	1	0	28	5	222	4,848
16	日田市	634	163	372	254	72	58	14	10	107	10	4	62	12	11	17,078
17	九重町	25	8	9	6	6	7	0	0	2	0	2	0	0	1	408
18	玖珠町	23	1	14	9	0	9	0	0	0	0	0	0	0	0	587
合計		2,370	253	1,225	580	227	262	86	66	320	23	14	132	41	250	142,217

②青少年対象学級・講座

No.	市町村名	学級・講座数		学習内容別学級・講座											受講者数 (人)	
		計	うち 17時 以降	教養の向上		体育 レク レ ー シ ョ ン	家庭 教育 家庭 生活	職業知識・ 技術の向上		市民意識・社会連帯意識				その他		
				うち 趣味・ けい こごと	うち 情報 教育 関係			うち 環境 教育 関係	うち 社会 福祉 関係	うち 人権 教育 関係	うち 地域 課題 関係					
1	中津市	17	0	8	5	4	4	0	0	1	0	0	0	1	0	1,050
2	豊後高田市	13	0	13	0	0	0	0	0	0	0	0	0	0	0	283
3	宇佐市	3	0	3	0	0	0	0	0	0	0	0	0	0	0	51
4	別府市	19	0	17	0	2	0	0	0	0	0	0	0	0	0	4,831
5	杵築市	34	3	23	14	3	3	0	0	3	1	0	1	0	2	1,755
6	国東市	7	0	1	1	5	1	0	0	0	0	0	0	0	0	319
7	姫島村	0	0	0	0	0	0	0	0	0	0	0	0	0	0	0
8	日出町	14	0	12	7	0	0	2	0	0	0	0	0	0	0	378
9	大分市	156	1	87	48	20	11	0	0	32	4	0	4	1	6	19,238
10	臼杵市	0	0	0	0	0	0	0	0	0	0	0	0	0	0	0
11	津久見市	2	0	1	0	0	1	0	0	0	0	0	0	0	0	57
12	由布市	21	0	16	1	3	0	0	0	2	1	0	0	0	0	399
13	佐伯市	32	0	14	0	11	2	0	0	2	1	1	0	0	3	82
14	竹田市	2	0	1	1	0	1	0	0	0	0	0	0	0	0	32
15	豊後大野市	319	0	89	13	5	2	0	0	2	1	0	1	0	221	2,350
16	日田市	71	8	44	21	13	6	0	0	6	4	1	0	1	2	2,233
17	九重町	8	3	1	1	3	4	0	0	0	0	0	0	0	0	153
18	玖珠町	9	0	2	2	0	7	0	0	0	0	0	0	0	0	254
合計		727	15	332	114	69	42	2	0	48	12	2	6	3	234	33,465

③成人一般対象学級・講座

No.	市町村名	学級・講座数		学習内容別学級・講座											受講者数(人)	
		計	うち17時以降	教養の向上		体育レクリエーション	家庭教育家庭生活	職業知識・技術の向上		市民意識・社会連帯意識				その他		
				うち趣味・けいこごと	うち情報教育関係			うち環境教育関係	うち社会福祉関係	うち人権教育関係	うち地域課題関係					
1	中津市	41	0	14	1	3	5	4	3	15	1	2	0	12	0	3,960
2	豊後高田市	13	0	13	0	0	0	0	0	0	0	0	0	0	0	250
3	宇佐市	26	0	26	0	0	0	0	0	0	0	0	0	0	0	365
4	別府市	30	0	30	0	0	0	0	0	0	0	0	0	0	0	6,328
5	杵築市	23	7	6	3	3	1	12	12	1	0	0	0	1	0	12,315
6	国東市	157	37	128	80	23	6	0	0	0	0	0	0	0	0	1,462
7	姫島村	3	0	3	3	0	0	0	0	0	0	0	0	0	0	28
8	日出町	8	0	8	5	0	0	0	0	0	0	0	0	0	0	155
9	大分市	212	7	52	34	8	48	43	32	61	0	2	29	1	0	21,664
10	臼杵市	30	0	20	4	4	6	0	0	0	0	0	0	0	0	702
11	津久見市	4	0	4	4	0	0	0	0	0	0	0	0	0	0	47
12	由布市	18	0	9	5	4	1	3	3	1	0	0	1	0	0	282
13	佐伯市	25	0	4	0	1	17	0	0	3	0	0	3	0	0	2,187
14	竹田市	85	3	43	43	18	5	3	3	16	0	2	3	5	0	689
15	豊後大野市	31	16	12	1	0	0	0	0	19	0	0	24	0	0	799
16	日田市	343	108	232	181	39	16	12	10	44	1	0	35	6	0	4,795
17	九重町	8	3	4	2	0	2	0	0	1	0	1	0	0	1	91
18	玖珠町	8	1	8	7	0	0	0	0	0	0	0	0	0	0	168
合計		1,065	182	616	373	103	107	77	63	161	2	7	95	25	1	56,287

④女性対象学級・講座

No.	市町村名	学級・講座数		学習内容別学級・講座											受講者数 (人)	
		計	うち 17時 以降	教養の向上		体育 レク レ ー シ ョ ン	家庭 教育 家庭 生活	職業知識・ 技術の向上		市民意識・社会連帯意識				そ の 他		
				うち趣 味・けい こごと	うち情報 教育関係			うち環境 教育関係	うち社会 福祉関係	うち人権 教育関係	うち地域 課題関係					
1	中津市	0	0	0	0	0	0	0	0	0	0	0	0	0	0	0
2	豊後高田市	4	0	4	0	0	0	0	0	0	0	0	0	0	0	48
3	宇佐市	17	0	17	0	0	0	0	0	0	0	0	0	0	0	450
4	別府市	0	0	0	0	0	0	0	0	0	0	0	0	0	0	0
5	杵築市	9	2	4	4	0	2	0	0	3	0	0	1	0	0	795
6	国東市	3	1	3	1	0	0	0	0	0	0	0	0	0	0	66
7	姫島村	0	0	0	0	0	0	0	0	0	0	0	0	0	0	0
8	日出町	0	0	0	0	0	0	0	0	0	0	0	0	0	0	0
9	大分市	26	2	9	7	7	6	2	0	2	0	0	0	0	0	5,697
10	臼杵市	4	0	3	2	0	1	0	0	0	0	0	0	0	0	110
11	津久見市	2	0	2	2	0	0	0	0	0	0	0	0	0	0	34
12	由布市	2	0	2	2	0	0	0	0	0	0	0	0	0	0	18
13	佐伯市	3	0	3	0	0	0	0	0	0	0	0	0	0	0	378
14	竹田市	2	0	2	0	0	0	0	0	0	0	0	0	0	0	36
15	豊後大野市	9	0	6	0	1	1	0	0	1	0	0	1	0	0	174
16	日田市	51	24	36	28	8	3	1	0	3	0	0	1	0	0	691
17	九重町	1	0	1	1	0	0	0	0	0	0	0	0	0	0	38
18	玖珠町	1	0	0	0	0	1	0	0	0	0	0	0	0	0	21
合計		134	29	92	47	16	14	3	0	9	0	0	3	0	0	8,556

⑤高齢者対象学級・講座

No.	市町村名	学級・講座数		学習内容別学級・講座											受講者数 (人)	
		計	うち 17時 以降	教養の向上		体育 レク レ ー シ ョ ン	家庭 教育 家庭 生活	職業知識・ 技術の向上		市民意識・社会連帯意識				そ の 他		
				うち趣 味・けい こごと	うち情報 教育関係			うち環境 教育関係	うち社会 福祉関係	うち人権 教育関係	うち地域 課題関係					
1	中津市	6	0	2	0	0	4	0	0	0	0	0	0	0	0	492
2	豊後高田市	16	0	16	0	0	0	0	0	0	0	0	0	0	0	263
3	宇佐市	18	0	18	0	0	0	0	0	0	0	0	0	0	0	1,786
4	別府市	0	0	0	0	0	0	0	0	0	0	0	0	0	0	0
5	杵築市	13	2	3	1	3	0	0	0	7	0	0	0	0	0	769
6	国東市	16	0	15	6	1	0	0	0	0	0	0	0	0	0	1,177
7	姫島村	0	0	0	0	0	0	0	0	0	0	0	0	0	0	0
8	日出町	6	0	1	0	1	0	0	0	4	0	0	0	0	0	319
9	大分市	26	0	9	2	11	1	3	3	2	0	0	0	0	0	5,557
10	臼杵市	3	0	3	1	0	0	0	0	0	0	0	0	0	0	101
11	津久見市	1	0	1	0	0	0	0	0	0	0	0	0	0	0	173
12	由布市	10	0	9	4	1	0	0	0	0	0	0	0	0	0	871
13	佐伯市	21	0	21	0	0	0	0	0	0	0	0	0	0	0	497
14	竹田市	3	0	1	1	0	0	0	0	1	0	0	0	1	1	62
15	豊後大野市	29	0	16	3	4	1	0	0	7	0	0	2	5	1	1,448
16	日田市	49	1	32	4	6	2	0	0	8	1	2	1	2	1	2,200
17	九重町	7	2	3	2	3	0	0	0	1	0	1	0	0	0	116
18	玖珠町	4	0	4	0	0	0	0	0	0	0	0	0	0	0	128
合計		228	5	154	24	30	8	3	3	30	1	3	3	8	3	15,959

⑥その他の学級・講座

No.	市町村名	学級・講座数		学習内容別学級・講座											受講者数 (人)	
		計	うち 17時 以降	教養の向上		体育 レク レ ー シ ョ ン	家庭 教育 家 庭 生 活	職業知識・ 技術の向上		市民意識・社会連帯意識				そ の 他		
				うち趣 味・けい こごと	うち情報 教育関係			うち環境 教育関係	うち社会 福祉関係	うち人権 教育関係	うち地域 課題関係					
1	中津市	0	0	0	0	0	0	0	0	0	0	0	0	0	0	0
2	豊後高田市	0	0	0	0	0	0	0	0	0	0	0	0	0	0	0
3	宇佐市	1	0	0	0	0	1	0	0	0	0	0	0	0	0	20
4	別府市	0	0	0	0	0	0	0	0	0	0	0	0	0	0	0
5	杵築市	13	0	0	0	0	13	0	0	0	0	0	0	0	0	1,767
6	国東市	0	0	0	0	0	0	0	0	0	0	0	0	0	0	0
7	姫島村	0	0	0	0	0	0	0	0	0	0	0	0	0	0	0
8	日出町	6	0	0	0	0	6	0	0	0	0	0	0	0	0	168
9	大分市	55	0	2	1	3	30	0	0	16	3	0	0	1	4	18,320
10	臼杵市	0	0	0	0	0	0	0	0	0	0	0	0	0	0	0
11	津久見市	0	0	0	0	0	0	0	0	0	0	0	0	0	0	0
12	由布市	2	0	0	0	0	2	0	0	0	0	0	0	0	0	289
13	佐伯市	0	0	0	0	0	0	0	0	0	0	0	0	0	0	0
14	竹田市	11	0	1	1	0	0	0	0	10	1	1	0	1	0	124
15	豊後大野市	6	0	0	0	0	6	0	0	0	0	0	0	0	0	77
16	日田市	120	22	28	20	6	31	1	0	46	4	1	25	3	8	7,159
17	九重町	1	0	0	0	0	1	0	0	0	0	0	0	0	0	10
18	玖珠町	1	0	0	0	0	1	0	0	0	0	0	0	0	0	16
合計		216	22	31	22	9	91	1	0	72	8	2	25	5	12	27,950

(4) 公民館が実施した諸集会の開催状況

⑦家庭教育学級の数

No.	市町村名	家庭教育学級数
1	中津市	0
2	豊後高田市	0
3	宇佐市	0
4	別府市	0
5	杵築市	12
6	国東市	1
7	姫島村	0
8	日出町	5
9	大分市	34
10	臼杵市	0
11	津久見市	0
12	由布市	3
13	佐伯市	0
14	竹田市	0
15	豊後大野市	9
16	日田市	25
17	九重町	0
18	玖珠町	0
合計		89

No.	市町村名	諸集会										計	
		講演会・講習会・実習会						体育事業		文化事業			
		計		うち家庭教育関係		うち人権教育関係		件数	参加数(人)	件数	参加数(人)	件数	参加数(人)
1	中津市	11	600	0	0	11	600						
2	豊後高田市	0	0	0	0	0	0	0	0	2	1,625	2	1,625
3	宇佐市	0	0	0	0	0	0	6	1,116	3	588	9	1,704
4	別府市	0	0	0	0	0	0	0	0	0	0	0	0
5	杵築市	8	458	3	235	3	107	1	100	2	470	11	1,028
6	国東市	17	2,530	1	50	8	550	4	600	11	4,720	32	7,850
7	姫島村	0	0	0	0	0	0	0	0	0	0	0	0
8	日出町	10	563	0	0	0	0	20	8,671	10	3,946	40	13,180
9	大分市	159	45,663	28	5,912	34	3,617	5	716	15	2,941	179	49,320
10	臼杵市	5	1,049	1	150	4	899	13	2,170	5	1,692	23	4,911
11	津久見市	4	79	4	79	0	0	0	0	0	0	4	79
12	由布市	6	487	1	22	1	85	2	145	9	2,397	17	3,029
13	佐伯市	0	0	0	0	0	0	0	0	20	5,680	20	5,680
14	竹田市	8	1,120	2	210	5	725	4	1,225	3	685	15	3,030
15	豊後大野市	6	180	0	0	6	180	2	110	7	1,573	15	1,863
16	日田市	199	9,078	29	2,495	143	4,156	19	1,453	47	13,549	265	24,080
17	九重町	16	355	6	101	6	224	0	0	3	650	19	1,005
18	玖珠町	15	4,420	1	250	3	1,320	0	0	5	1,911	20	6,331
合計		464	66,582	76	9,504	224	12,463	76	16,306	142	42,427	682	125,315

8 人権・同和教育に関する学級・講座数

(平成29年3月31日現在)

No.		実施 総回数	連 続 講 座 の 有 無	特 設 講 座 の 有 無									総参加者 数 (人)
					同 和 問 題	女 性	子 ど も	高 齢 者	障 が い 者	外 国 人	医 療	様 々 な 人 権	
1	中 津 市	76	2	17	0	0	2	2	25	2	3	6	2,460
2	豊後高田市	14	1	1	1	0	1	2	6	2	0	2	415
3	宇 佐 市	372	0	0	93	9	24	6	0	0	0	213	8,793
4	別 府 市	14	1	0	2	1	1	1	1	1	1	6	692
5	杵 築 市	26	2	1	24	0	1	0	0	0	0	1	589
6	国 東 市	45	3	0	26	0	3	0	1	1	0	14	4,244
7	姫 島 村	2	0	0	0	0	1	2	0	0	0	0	292
8	日 出 町	8	2	2	2	1	1	0	1	0	1	5	537
9	大 分 市	114	13	0	54	2	18	9	9	2	0	20	4,189
10	臼 杵 市	30	3	3	7	2	4	2	3	1	0	12	1,540
11	津久見市	5	1	1	2	0	1	0	1	0	1	0	623
12	由 布 市	9	3	0	3	0	0	3	0	0	0	3	214
13	佐 伯 市	22	0	0	0	0	3	19	0	0	0	0	1,177
14	竹 田 市	35	2	2	8	1	2	1	3	1	1	18	2,412
15	豊後大野市	52	7	7	18	8	7	12	8	0	0	24	1,030
16	日 田 市	195	2	0	91	14	11	16	0	6	0	61	5,696
17	九 重 町	13	0	4	6	1	0	0	0	0	0	6	1,010
18	玖 珠 町	10	1	1	2	1	1	1	2	0	0	3	1,587
合計		1,042	43	39	339	40	81	76	60	16	7	394	37,500

9 社会教育関係団体

(平成29年3月31日現在)

No.	市町村名	青少年団体		成人団体		女性団体		その他の団体		合 計	
		団体数	会員数	団体数	会員数	団体数	会員数	団体数	会員数	団体数	会員数
1	中 津 市	5	4,300	1	1,000	6	4,600	6	4,800	18	14,700
2	豊後高田市	1	926	1	1,627	0	0	11	2,297	13	4,850
3	宇 佐 市	1	2,192	1	3,834	1	310	2	606	5	6,942
4	別 府 市	1	425	1	6,823	1	482	0	0	3	7,730
5	杵 築 市	1	304	1	1,450	1	145	0	0	3	1,899
6	国 東 市	5	2,082	2	3,401	1	335	4	926	12	6,744
7	姫 島 村	1	35	1	104	1	357	2	243	5	739
8	日 出 町	2	1,963	1	2,364	1	112	5	2,494	9	6,933
9	大 分 市	8	9,341	4	36,047	2	314	1	128	15	45,830
10	白 杵 市	3	725	2	2,544	2	124	3	1,804	10	5,197
11	津久見市	4	1,088	4	1,318	1	57	5	1,507	14	3,970
12	由 布 市	2	1,159	1	2,273	1	2,000	1	18	5	5,450
13	佐 伯 市	3	1,612	8	5,115	5	647	12	1,851	28	9,225
14	竹 田 市	1	192	1	73	1	112	8	234	11	611
15	豊後大野市	1	13	0	0	1	103	1	2,120	3	2,236
16	日 田 市	0	0	1	192	1	50	0	0	2	242
17	九 重 町	2	110	2	400	1	300	4	1,014	9	1,824
18	玖 珠 町	1	16	2	5,833	0	0	5	2,280	8	8,129
合 計		42	26,483	34	74,398	27	10,048	70	22,322	173	133,251

10 高等学校・大学等開放講座の状況

(1) 県立高等学校開放講座

No.	実施学校名	講座名	実施場所	実施期間	実施時間数	受講者数
1	国東高等学校	園芸ふれあい講座(バイオテクノロジー)	国東高校・農場	7/12	2時間	19人
		園芸ふれあい講座(草花)	国東高校・農場	8/17	3時間	15人
		園芸ふれあい講座(野菜)	国東高校・農場	9/14	2時間	19人
		園芸ふれあい講座(加工)	国東高校・農場	11/11	2時間	20人
		園芸ふれあい講座(果樹)	国東高校・農場	12/13	2時間	18人
		園芸ふれあい講座(しめ縄づくり)	国東高校・農場	12/22	2時間	18人
2	三重総合高等学校	園芸教室(草花)	園芸教室・農場	7/2	3時間	26人
		園芸教室(野菜)	園芸教室・農場	8/27	3時間	19人
		園芸教室(野菜)	園芸教室・農場	9/10	3時間	20人
		園芸教室(野菜)	園芸教室・農場	9/17	3時間	23人
		園芸教室(草花)	園芸教室・農場	11/5	3時間	24人

(2) 私立高等学校開放講座

No.	実施学校名	講座名	実施場所	実施期間	実施時間数	受講者数
1	昭和学園高等学校	授業を体験しよう!!	校内 体育館	8/17~8/20(4回)	4時間 ×4回	558人
		学校の特徴は? (大分県私学フェスタ2016)	大分市礼ホール	8/10	6時間	1238人
		オープンスクール	校内	6/20、6/21、 6/22	6時間 ×3回	74人
		体育祭	日田市陸上競技場	9/30	5時間	303人
		学園祭	校内 体育館	11/5、11/6	6時間	1104人
		日田市科学の遊び実験フェスタ	パトリア日田	8/10	6時間	600人
		青少年のための科学の祭典 大分大会 in 宇佐市	宇佐市勤労者総合 福祉センター (さんさん館)	10/23	6時間	1000人

(3) 高等専門学校開放講座

No.	実施学校名	講座名	実施場所	実施期間	実施時間数	受講者数
1	大分工業高等専門学校	ラジオを作って 電波の不思議を体験しよう	大分工業高等専門学校 総合研究棟3F 総合電子実験室	7/31	4時間	10人
		ラジオを作ろう	大分工業高等専門学校 総合情報センター 情報融合実験室	8/22	5時間	10人
		G P S 時計を作ろう	大分工業高等専門学校 電気工作室	8/23	5時間	14人
		LEDで光る看板を作ろう	大分工業高等専門学校 電気工作室	8/24	5時間	11人

No.	実施学校名	講座名	実施場所	実施期間	実施時間数	受講者数
1	大分工業高等専門学校	世界に一つだけの雑貨 ～コンクリートの不思議～	大分工業高等専門学校 都市・環境実験棟1階 材料工学実験室	8/25	5時間	7人
		スマホスタンドを製作しよう！	大分工業高等専門学校 電気・機械実験棟1F 情報化対応製図室	8/27～8/28	12時間	5人

(4) 大学・短期大学開放講座

No.	実施学校名	講座名	実施場所	実施期間	実施時間数	受講者数
1	大分大学	泳げない子どもの水泳教室	学校内	7/27～8/3 (7回)	3時間30分 ×1回, 3時間×6回	66人
		理科や算数を使って親子で遊ぼう	学校内	7/9～9/3 (7回)	2時間×7 回	15人
		夏休み子ども造形美術教室	学校内 (王子キャンパス)	7/31	6時間	34人
		手のひらパソコン「ラズベリーパイ」 でコーダーデビュー(プログラム)し てみよう	学校内	8/9	1.5時間× 各コース1回 (全2コース)	42人
		夏休み機械の仕組み講座	学校内	8/19	50分×3回	22人
		将棋講座	学校内	8/22～8/27 (6回)	3時間×1回、 2.5時間×1回、 2時間×4回	65人
		より良く眠るために～快眠のすすめ～	学校内 (挾間キャンパス)	10/8	1時間	30人
		新興・再興感染症について	学校内 (挾間キャンパス)	10/8	1時間	30人
		超高齢社会に求められる医師とは	学校内 (挾間キャンパス)	10/9	20分	50人
		認知症の人に今できること	学校内 (挾間キャンパス)	10/9	20分	50人
		大丈夫ですか？くすりの飲み方、使い 方！	学校内 (挾間キャンパス)	10/9	10分	50人
		これからの地域社会を支える認知症カ フェ	学校内 (挾間キャンパス)	10/9	10分	50人
		「地方創生」から学ぶ地域経営とマネ ジメント	ホルトホール大分	9/29～10/27 (5回)	1時間20分 ×5回	36人
		私と読書『誕生の瞬間を共にして…』	学校内 (挾間キャンパス)	11/13	2時間	35人
		豊の国学 中央講座 リレー講演会	ホルトホール大分	2/19	40分×7回 (内本学担当 1時間20分)	51人
		小学生ラグビー教室	学校内	2/26、3/5	2.5時間× 2回	5人
		豊の国学 分野別講座「第1回」	ホルトホール大分	3/5	1.5時間(大分高 専担当)	28人
		豊の国学 分野別講座「第2回」	ホルトホール大分	3/20	1.5時間× 2回	14人
		豊の国学 分野別講座「第3回」	ホルトホール大分	3/26	1.5時間	19人
		第10回地域発「活力・発展・安心」デ ザイン実践交流会	国東市 梅園の里	2/25、2/26	8時間	68人
凍った場面を一瞬で溶かす魔法のワーク ショップ	学校内	11/9	1.5時間	11人		
爆笑落語！好きなこと学んで、生きが いのできる知恵と工夫	学校内	12/14	1.5時間	23人		

No.	実施学校名	講座名	実施場所	実施期間	実施時間数	受講者数
1	大分大学	生命観の変遷	学校内	4/7~7/26 (15回)	1.5時間× 15回	5人
		現代天文学と生命	学校内	4/7~7/26 (15回)	1.5時間× 15回	5人
		西洋美術史	学校内	4/7~7/26 (15回)	1.5時間× 15回	2人
		身近な物理学	学校内	4/7~7/26 (15回)	1.5時間× 15回	1人
		電気化学	学校内	4/7~7/26 (15回)	1.5時間× 15回	1人
		英語 I	学校内	4/7~7/26 (15回)	1.5時間× 15回	3人
		哲学概論 II	学校内	4/7~7/26 (15回)	1.5時間× 15回	4人
		臨床心理学	学校内	4/7~7/26 (15回)	1.5時間× 15回	9人
		スポーツと生活	学校内	4/7~7/26 (15回)	1.5時間× 15回	5人
		人間・労働と技術の現代史	学校内	4/7~7/26 (15回)	1.5時間× 15回	5人
		コミュニケーション入門 I	学校内	4/7~7/26 (15回)	1.5時間× 15回	4人
		衣生活論	学校内	4/7~7/26 (15回)	1.5時間× 15回	2人
		国際関係論 I	学校内	4/7~7/26 (15回)	1.5時間× 15回	5人
		老年看護学概論	学校内 (挾間キャンパス)	6/2~7/21 (8回)	1.5時間× 8回	7人
		小学校外国語活動指導法	学校内	4/7~7/26 (15回)	1.5時間× 15回	2人
		異文化間コミュニケーション論 I	学校内	4/7~7/26 (15回)	1.5時間× 15回	3人
		応用英語 E	学校内	4/7~7/26 (15回)	1.5時間× 15回	9人
		EUの政治経済	学校内	4/7~7/26 (15回)	1.5時間× 15回	1人
		保険論 I	学校内	4/7~7/26 (15回)	1.5時間× 15回	2人
		社会政策論 I	学校内	4/7~7/26 (15回)	1.5時間× 15回	5人
		応用中国語	学校内	4/7~7/26 (15回)	1.5時間× 15回	1人
		英語ゼミナール B	学校内	4/7~7/26 (15回)	1.5時間× 15回	4人
		英語ゼミナール E : 英語運用力養成訓練 I	学校内	4/7~7/26 (15回)	1.5時間× 15回	7人
		生涯学習論入門	学校内	4/7~7/26 (15回)	1.5時間× 15回	3人
		基礎経営論 I	学校内	4/7~7/26 (15回)	1.5時間× 15回	1人
		政治経済学 I	学校内	4/7~7/26 (15回)	1.5時間× 15回	1人
		システム L S I 設計特別講義	学校内	8/2~8/5 (15回)	1.5時間× 15回	1人
国際健康コンシェルジュ養成講座	ホルトホール大分	7/9、7/10 (8回)	1.5時間× 8回	11人		

No.	実施学校名	講座名	実施場所	実施期間	実施時間数	受講者数
1	大分大学	基礎中国語Ⅱ	学校内	10/3～2/3 (15回)	1.5時間× 15回	1人
		現代中国社会学論	学校内	10/3～2/3 (15回)	1.5時間× 15回	5人
		国語科学習材研究	学校内	10/3～2/3 (15回)	1.5時間× 15回	1人
		哲学概論Ⅰ	学校内	10/3～2/3 (15回)	1.5時間× 15回	3人
		企業取引法Ⅱ	学校内	10/3～2/3 (15回)	1.5時間× 15回	1人
		カラダの見方・考え方	学校内	10/3～2/3 (15回)	1.5時間× 15回	5人
		人間関係論	学校内 (挾間キャンパス)	10/3～2/3 (15回)	1.5時間× 15回	2人
		田舎暮らしの人類学	学校内	10/3～2/3 (12回)	1.5時間× 12回	2人
		臨床心理学演習	学校内	10/3～2/3 (15回)	1.5時間× 15回	9人
		市民参加と現代社会	学校内	10/3～2/3 (14回)	1.5時間× 14回	3人
		前近代日本の国家と社会	学校内	10/3～2/3 (15回)	1.5時間× 15回	6人
		コミュニケーション入門Ⅱ	学校内	10/3～2/3 (15回)	1.5時間× 15回	4人
		インストラクショナルデザイン入門	学校内	10/3～2/3 (15回)	1.5時間× 15回	1人
		国際関係論Ⅱ	学校内	10/3～2/3 (15回)	1.5時間× 15回	3人
		日本語学Ⅰ	学校内	10/3～2/3 (15回)	1.5時間× 15回	1人
		異文化間コミュニケーション論Ⅱ	学校内	10/3～2/3 (15回)	1.5時間× 15回	2人
		応用英語E	学校内	10/3～2/3 (15回)	1.5時間× 15回	4人
		グローバル化と政治経済 (The Politics and Economics of Globalization)	学校内	10/3～2/3 (15回)	1.5時間× 15回	2人
		株式会社論Ⅰ	学校内	10/3～2/3 (15回)	1.5時間× 15回	1人
		英語科授業論	学校内	10/3～2/3 (15回)	1.5時間× 15回	1人
		社会政策論Ⅱ	学校内	10/3～2/3 (15回)	1.5時間× 15回	3人
		英語ゼミナールF 英語運用力養成訓練Ⅱ	学校内	10/3～2/3 (15回)	1.5時間× 15回	9人
		応用中国語Ⅱ	学校内	10/3～2/3 (15回)	1.5時間× 15回	3人
		大学開放論 —社会人の学びと大学生の学び—	学校内	10/3～2/3 (15回)	1.5時間× 15回	1人
		政治経済学Ⅱ	学校内	10/3～2/3 (15回)	1.5時間× 15回	5人
		基礎経営論Ⅱ	学校内	10/3～2/3 (15回)	1.5時間× 15回	1人
英語Ⅰ	学校内	10/3～2/3 (15回)	1.5時間× 15回	2人		
日本東洋美術史	学校内	10/3～2/3 (15回)	1.5時間× 15回	1人		

No.	実施学校名	講座名	実施場所	実施期間	実施時間数	受講者数
1	大分大学	知的財産入門	ホルトホール大分	12/10、12/17、1/7 (8回)	1.5時間×8回	4人
2	大分県立看護科学大学	総合人間学 「医療と報道」	看護科学大学	9/9	1.5時間	85人
		総合人間学 「大学生のためのライフデザイン」	看護科学大学	9/16	1.5時間	79人
		自殺予防対策と看護職の役割	出前講義： ホルトホール大分	9/17	4時間	50人
		総合人間学 「生活習慣と健康～アルコール感受性遺伝子との関係～」	看護科学大学	9/23	1.5時間	82人
		総合人間学 「子どもの貧困対策」	看護科学大学	9/30	1.5時間	89人
		総合人間学 「山間地での高齢者との暮らしを世界へ発信する」	看護科学大学	10/7	1.5時間	80人
		総合人間学 「医療と仏教の協力」	看護科学大学	10/14	1.5時間	83人
		総合人間学 「災害は忘れる暇なくやってくる～熊本・大分地震と大雨～」	看護科学大学	10/21	1.5時間	83人
		総合人間学 「高齢者の緩和ケア」	看護科学大学	10/28	1.5時間	83人
		第18回看護国際フォーラム	出前： 別府ビーコンプラザ 国際会議場	10/29	4.5時間	306人
		原子力災害における放射線リスク対応－医療職が理解しておくべきこと－	出前講義： アストくにさき	12/15	2時間	4人
3	大分県立農業大学校	平成28年度大分農大GAP公開講座	学校内	11/7～2/9 (全7回)	2時間×7回	学生・研修生397人 一般11人
4	大分県立芸術文化短期大学	日本の伝統文化	学校内	4/11～7/29 (10回)	1.5時間×10回	13人
		メディアリテラシー	学校内	4/11～7/29 (10回)	1.5時間×10回	1人
		西洋文化史特論	学校内	4/11～7/29 (10回)	1.5時間×10回	3人
		芸術文化Ⅰ－美の世界	学校内	4/11～7/29 (10回)	1.5時間×10回	2人
		西洋音楽史Ⅰ	学校内	4/11～7/29 (10回)	1.5時間×10回	5人
		情報モラル	学校内	4/11～7/29 (10回)	1.5時間×10回	1人
		ホスピタリティ論	学校内	4/11～7/29 (10回)	1.5時間×10回	1人
		健康と生活	学校内	4/11～7/29 (10回)	1.5時間×10回	8人
		ヨーロッパの歴史	学校内	4/11～7/29 (10回)	1.5時間×10回	7人
		産業・組織心理学	学校内	4/11～7/29 (10回)	1.5時間×10回	4人
		ハワイ文化講座 Part 1	学校内	9/26	1.5時間	13人
		比較文化論	学校内	9/26～1/30 (10回)	1.5時間×10回	3人
		吹奏楽演習	学校内	9/26～1/30 (10回)	1.5時間×10回	1人
		西洋音楽史Ⅱ	学校内	9/26～1/30 (10回)	1.5時間×10回	2人
		スポーツと生活	学校内	9/26～1/30 (10回)	1.5時間×10回	1人

No.	実施学校名	講座名	実施場所	実施期間	実施時間数	受講者数
4	大分県立 芸術文化 短期大学	世界遺産論	学校内	9/26～1/30 (10回)	1.5時間× 10回	11人
		国際経済論	学校内	9/26～1/30 (10回)	1.5時間× 10回	4人
		広告・宣伝論	学校内	9/26～1/30 (10回)	1.5時間× 10回	2人
		重唱Ⅰ・Ⅱ	学校内	9/26～1/30 (10回)	1.5時間× 10回	1人
		少子高齢化論	学校内	9/26～1/30 (10回)	1.5時間× 10回	2人
		世界の美術	学校内	9/26～1/30 (10回)	1.5時間× 10回	8人
		音楽の魅力	学校内	9/26～1/30 (10回)	1.5時間× 10回	4人
		情報と社会	学校内	9/26～1/30 (10回)	1.5時間× 10回	1人
		Bonjour de France	学校内	5/16～7/4 (8 回)	1.5時間× 8回	12人
		ファイナンシャルプランナー資格3級 取得講座	学校内	5/16～7/4 (6回)	2.75時間 ×6回	17人
		版画講座Ⅰ (コラグラフ)	学校内	5/10～7/12 (10回)	3時間× 10回	4人
		版画講座Ⅱ (シルクスクリーン)	学校内	5/11～7/13 (10 回)	3時間× 10回	9人
		NPOを立ち上げたい・活動をした いと 考えている人のための基礎講座	学校内	6/26	3時間	10人
		油彩画教室	学校内	4/16～6/18 (10回)	3時間× 10回	24人
		石彫講座 (レリーフ制作)	学校内	4/12～6/28 (11回)	3時間× 11回	4人
		オペラ講座 初心者コース	学校内	5/11～8/31	80分×8回	38人
		オペラ講座 経験者コース	学校内	5/11～8/31	80分×8回	35人
		染色講座	学校内	5/16～7/18 (10回)	3時間× 10回	11人
		音楽鑑賞講座	学校内	5/22～6/12 (4回)	1.5時間× 4回	18人
		音楽理論講座 応用	学校内	5/22～6/12 (4回)	1.5時間× 4回	4人
		声楽グループレッスン	学校内	通年	0.75時間 ×1回	210人
		声楽個人レッスン	学校内	通年	0.75時間 ×1回	318人
		中級・上級ピアノ講座	学校内	通年	0.75時間 ×1回	19人
		第5期ヨーロッパ講座	ホルトホール大分	6/16	1.5時間× 1回	43人
		VIVA ITALIA!	学校内	6/6～8/1 (8回)	1.5時間× 8回	7人
		!HOLA ESPANA! (1)	学校内	5/16～7/4 (8回)	1.5時間× 8回	5人
		!HOLA ESPANA! (2)	学校内	5/20～7/8 (8 回)	1.5時間× 8回	6人
		英語でめぐる世界遺産	学校内	5/11～7/13 (10回)	1.5時間× 10回	15人

No.	実施学校名	講座名	実施場所	実施期間	実施時間数	受講者数
4	大分県立 芸術文化 短期大学	実践デジタルビデオ講座	学校内	5/14～6/25 (14回)	1.5時間× 14回	11人
		名作に学ぶ映画鑑賞	ホルトホール大分	5/7～8/20 (12回)	1.5時間× 12回	572人
		パソコン実践力アップ 講座表計算コース(1)	学校内	5/12, 5/19, 5/26	2時間× 3回	4人
		パソコン実践力アップ 講座表計算コース(2)	学校内	6/9, 6/16, 6/23	2時間× 3回	3人
		パソコン実践力アップ 講座表計算コース(3)	学校内	7/7, 7/14, 7/21	2時間× 3回	4人
		パソコン実践力アップ 講座表計算コース(4)	学校内	8/4, 8/18, 8/25	2時間× 3回	2人
		パソコン実践力アップ 講座表計算コース(5)	学校内	9/8, 9/15, 9/29	2時間× 3回	2人
		パソコンAccess入門講座	学校内	6/7～6/28	2時間× 4回	8人
		パソコンAccess活用講座	学校内	7/5～7/26	2時間× 4回	6人
		3Dモデリング&3Dプリンターによる成形	学校内	8/9, 8/10, 8/12	2時間× 3回	2人
		カッティングマシンによるステッカーづくり	学校内	8/17, 8/18, 8/19	2時間× 3回	1人
		オペラ講座(初心者コース)	学校内	11/2～3/8 (8回)	80分×8回	27人
		オペラ講座(経験者コース)	学校内	11/2～3/8 (7回)	80分×7回	24人
		パソコンAccess入門講座	学校内	10/11～11/1 (4回)	2時間× 4回	3人
		著作権入門講座	学校内	10/21, 10/28	2.5時間× 2回	4人
		iPad入門	学校内	11/19, 11/26	2時間× 2回	2人
		油彩画教室	学校内	9/24～11/26 (10回)	3時間× 10回	35人
		陶芸講座	学校内	10/17～11/14 (5回)	2.5時間× 5回	11人
		版画講座Ⅰ(コラグラフ)	学校内	9/20～12/27 (15回)	3時間× 15回	12人
		版画講座Ⅱ(シルクスクリーン)	学校内	9/21～12/28 (15回)	3時間× 15回	8人
		染色講座	学校内	9/19～11/28 (10回)	3時間× 10回	16人
		石彫講座(レリーフ制作)	学校内	10/8～12/17 (11回)	3時間× 11回	6人
		音楽鑑賞講座	学校内	12/4, 12/11, 12/18	1.5時間× 3回	10人
		音楽理論講座 応用	学校内	12/4, 12/11, 12/18	1.5時間× 3回	2人
		V I V A I T A L I A !	学校内	10/17～12/5 (8回)	1.5時間× 8回	9人
		第6期ヨーロッパ講座	ホルトホール大分	11/30	1.5時間× 1回	42人
		英語でめぐる世界遺産	学校内	10/15～12/14 (10回)	1.5時間× 10回	16人
		ファイナンシャルプランナー資格3級 取得講座	学校内	10/11～11/15 (6回)	2.75時間 ×6回	3人

No.	実施学校名	講座名	実施場所	実施期間	実施時間数	受講者数
4	大分県立芸術文化短期大学	お志事（しごと）バイキング！	ホルトホール大分	10/13～2/23 (10回)	2時間× 10回	46人
		思いつきをイベントに ～ヘビーローテーションの法則～	学校内	10/23	3.5時間	5人
		実践デジタルビデオ講座	学校内	9/24～11/5 (14回)	1.5時間× 14回	4人
		名作に学ぶ映画鑑賞	ホルトホール大分	9/24～1/28 (13回)	1.5時間× 13回	315人
		パソコン実践力アップ講座 ワープロコース（1）	学校内	5/16, 5/23, 5/30	2時間× 3回	3人
		パソコン実践力アップ講座 ワープロコース（2）	学校内	6/13, 6/20, 6/27	2時間× 3回	1人
		パソコン実践力アップ講座 ワープロコース（1）	学校内	10/6, 10/13, 10/20	2時間× 3回	6人
		パソコン実践力アップ講座 ワープロコース（2）	学校内	11/10, 11/17, 11/24	2時間× 3回	5人
		パソコン実践力アップ講座 ワープロコース（3）	学校内	12/1, 12/8, 12/15	2時間× 3回	1人
		パソコン実践力アップ講座 表計算コース（1）	学校内	10/17, 10/24, 10/31	2時間× 3回	8人
		パソコン実践力アップ講座 表計算コース（2）	学校内	11/7, 11/14, 11/28	2時間× 3回	5人
		パソコン実践力アップ講座 表計算コース（3）	学校内	12/12, 12/19, 12/26	2時間× 3回	2人
5	日本文理大学	小学生のお仕事発見ランド	犬飼公民館学内	7/2, 10/15, 10/16	各7時間	252人
		韓国料理教室 IN 豊後大野	豊後大野市中央公民館	7/16	8時間	44人
		エコパーク関連ワークショップ「人も自然もシアワセなまちづくり」（豊後大野市共催）の共同開催について 日本文理大学共催	豊後大野市役所	9/7	3時間	50人
		大分県委託事業「生きがいのあるくらしを創るデザインワークショップ」	大分県立美術館	10/22, 11/26, 12/17, 1/22, 2/26	1.5時間	130人
		「おおいた地域創生リーダー養成講座～地域創生時代に活躍できる社会人を目指そう」	中津、大分、佐伯、日田	12/11, 12/17, 12/18, 12/23	5時間	81人
		一木祭 特別講演会「変化する就職環境を理解することで見えてくる保護者のサポート」	学内	10/16	1.5時間	24人
		とよのまなびコンソーシアムおおいた 連携講座「豊の国学-中央講座」	ホルトホール	12/5	5時間	30人
		地方発 親子で体験メカワールド2016	学内	10/15～10/16	14時間	320人
		平成28年度 成果発表会&合同シンポジウム開催	ホルトホール	2/18	4時間	244人
		NBUチャレンジOITA地域創生活動報告会2017 in佐賀関	佐賀関市民センター	2/28	2.5時間	69人
		NBUチャレンジOITA地域創生活動報告会2017 in豊後大野市	豊後大野市役所	3/3	3時間	70人
		地域企業の生産性向上と付加価値創造力の強化	大分県信用組合 研修センター	(全4回)	延べ 15時間	延べ128
		【第1回】我が国の財政の現状と最近の金融情勢について		10/15	3時間	32人
		【第2回】外部環境の変化に対応する～パラダイムチェンジ～		11/26	3時間	32人
【第3回】世界農業遺産・エコパークから始まる新しいツーリズム	2/25	3時間		32人		
【第4回】地域企業の生産性向上と付加価値創造力の強化		3/11	3時間	32人		

No.	実施学校名	講座名	実施場所	実施期間	実施時間数	受講者数
5	日本文理大学	『地域創生人材』育成のための経営学実践講座2017 人材育成でライバル企業に差をつける！	ホルトホール	(全6回)	延べ10時間	延べ120
		【第1回】「オリンピックのマーケティング」～1964年から2020年～		1/12	2時間	20人
		【第2回】「ベストプラクティス・マーケティング」～企業の成功事例に学ぶ～		1/19	2時間	20人
		【第3回】「ボードゲームで学ぶ会計の基礎①」～取引の記録、集計、報告～		1/26	2時間	20人
		【第4回】「ボードゲームで学ぶ会計の基礎②」～取引の記録、集計、報告～		2/2	2時間	20人
		【第5回】「強いチームをつくる」～右脳と左脳で考えるチームビルディング～		2/9	2時間	20人
		【第6回】「組織を動かす」～ゲームで学ぶ組織マネジメント～		2/16	2時間	20人
6	別府大学	国際文化論「私の学問と人生—教育、研究、人生を語る（その4）—」	32号館5階 500番教室	9/20～12/20 (14回)	1.5時間 ×14回	302人
		国際文化論シンポジウム「学問、教育と人生」	32号館5階 500番教室	1/10	3時間	177人
		トップマネジメント講話	別府大学メディア教育研究センター4Fメディアホール	4/13～7/27	1.5時間 ×15回	150人
		日田歴史文化講座「天領日田・まちの文化と歴史」	別府大学日田歴史文化研究センター	9/18～12/11	1.5時間 ×6回	49人
		公開講座「湯けむり健康教室」	35号館調理実習室、北浜温泉 別府大学健康センター	4/1～3/31 (84回)	2時間 ×89回	2301人
		別府大学健康・体力づくり講座	別府大学健康センター	4/1～3/31 (76回)	2時間 ×76回	1347人
		平成28年度第1回食物栄養科学部公開セミナー 「チーズを作って食べてみよう！」	35号館調理実習室・ 実習食堂	6/19	2時間	33人
		平成28年度第2回食物栄養科学部公開セミナー 「味噌づくりを体験してみよう！」	36号館調理実習室・ 実習食堂	9/25	3時間	32人
		親子料理教室 ～「おにぎらず」をつくろう！～	37号館調理実習室・ 実習食堂	7/23	3時間	34人
		男性のための料理教室 ～お父さんの料理～	3号館ホール	10/22	3.5時間	19人
		第2回チーズ講習会	36号121教室	3/4	1時間	35人
		五感で学ぶ九州学	別府大学メディア研究センター4Fメディアホール	1/21	3時間	130人
		特別講演「温泉と文学」	35号館調理実習室・ 実習食堂	2/26	3時間	200人
		地域住民対象公開講座	36号館調理実習室・ 実習食堂	9/24、2/25	3時間	45人
		ロコモティブシンドローム予防教室 (第5クール)	35号栄養教育実習室	5/14～7/30 (第2、第4土曜)	1.5時間 ×8回	15人
		ロコモティブシンドローム予防教室 (第6クール)	35号栄養教育実習室	9/20～3/14 (各月第1火曜)	1.5時間 ×5回	15人
		ロコモティブシンドローム予防教室 (第6クール)	35号栄養教育実習室	9/20～3/14 (各月第1火曜)	1.5時間 ×5回	15人
ロコモティブシンドローム予防教室 (第6クール)	35号栄養教育実習室	9/20～3/14 (各月第1火曜)	1.5時間 ×5回	15人		
7	立命館 アジア 太平洋大学	APU孔子学院春季大分文化講座 太極混元気功（別府）	大分県立社会教育総合 センター	4/13～9/28	1時間30分 ×21回	84人
		APU孔子学院春季大分文化講座 太極混元気功（大分）	大分コンパルホール	4/4～9/26	1時間30分 ×22回	198人
		APU孔子学院春季福岡中国語講座 上級	TKP天神カンファレンス センター	4/5～8/9	1時間20分 ×18回	198人

No.	実施学校名	講 座 名	実施場所	実施期間	実施 時間数	受講 者数
7	立命館 アジア 太平洋大学	APU孔子学院春季福岡中国語講座 総合初級4	九州外国語学院	4/7～8/18	1時間20分 ×18回	54人
		APU孔子学院春季福岡中国語講座 日中翻訳	九州外国語学院	4/7～8/18	1時間20分 ×18回	144人
		APU孔子学院春季福岡中国語講座 会話入門1	TKP天神カンファレンス センター	4/9～8/6	1時間20分 ×18回	72人
		APU孔子学院春季福岡中国語講座 会話入門1 (東明館教室)	東明館中学校・高等学校	4/9～8/6	1時間20分 ×18回	54人
		APU孔子学院春季福岡中国語講座 会話入門2	東明館中学校・高等学校	4/9～8/6	1時間20分 ×18回	108人
		APU孔子学院春季福岡中国語講座 会話初級3	TKP天神カンファレンス センター	4/9～8/6	1時間20分 ×18回	108人
		APU孔子学院春季福岡中国語講座 会話初級4	TKP天神カンファレンス センター	4/9～8/6	1時間20分 ×18回	180人
		APU孔子学院春季福岡中国語講座 総合高級4	TKP天神カンファレンス センター	4/9～8/6	1時間20分 ×18回	126人
		APU孔子学院春季大分文化講座 水墨画	大分コンパルホール	4/13～9/28	1時間30分 ×19回	114人
		APU孔子学院春季大分中国語講座 HSK4級対策	学内	4/21～6/9	1時間35分 ×6回	18人
		APU孔子学院春季大分中国語講座 HSK6級対策	学内	4/21～6/9	1時間35分 ×6回	12人
		APU孔子学院春季大分中国語講座 HSK5級対策	学内	4/20～6/8	1時間35分 ×6回	30人
		APU孔子学院春季大分中国語講座 入門1 B (木曜日クラス)	学内	4/21～8/4	1時間35分 ×13回	52人
		APU孔子学院春季大分中国語講座 入門3	学内	4/20～8/3	1時間35分 ×13回	39人
		APU孔子学院春季大分中国語講座 中級2	学内	4/21～8/4	1時間30分 ×13回	26人
		APU孔子学院春季大分中国語講座 初級3	学内	4/20～8/3	1時間35分 ×13回	52人
		APU孔子学院春季大分中国語講座 初級4	学内	4/19～8/2	1時間35分 ×13回	26人
		APU孔子学院春季大分中国語講座 初級5	学内	4/23～8/6	1時間30分 ×13回	52人
		APU孔子学院春季大分中国語講座 初中級3	学内	4/23～8/6	1時間35分 ×13回	52人
		APU孔子学院春季大分中国語講座 上級6	学内	4/23～8/6	1時間30分 ×13回	143人
		APU孔子学院春季大分中国語講座 入門1 A (水曜日クラス)	学内	4/20～8/3	1時間35分 ×13回	26人
		APU孔子学院春季大分中国語講座 初級1	学内	4/23～8/6	1時間30分 ×13回	39人
		APU孔子学院春季大分中国語講座 初中級4	学内	4/22～8/5	1時間30分 ×13回	26人
		APU孔子学院春季大分中国語講座 初級2	大分コンパルホール	4/23～8/6	1時間15分 ×13回	117人
		APU孔子学院春季大分中国語講座 中国語会話 (中級)	大分コンパルホール	4/23～8/6	1時間15分 ×13回	52人
		APU孔子学院春季大分文化講座 篆刻	大分コンパルホール	4/12～9/27	2時間 ×23回	92人
		第三期 神戸輝夫の二豊漢学講座	ホルトホール大分	5/27～11/25	1時間30分 ×5回	290人
		ひらめき☆ときめきサイエンス	学内	7/16, 7/17	7時間×2日	71人

No.	実施学校名	講 座 名	実施場所	実施期間	実施時間数	受講者数
7	立命館 アジア 太平洋大学	APU孔子学院秋季福岡中国語講座 日中翻訳	TKP天神カンファレンス センター	10/6～2/23	1時間20分 ×18回	108人
		APU講座「スイスに学ぶ観光地域づくりの最前線－地方創生によせて－」	学内	10/3	3時間	48人
		APU孔子学院秋季福岡中国語講座 会話初級3	TKP天神カンファレンス センター	10/6～2/23	1時間20分 ×18回	72人
		APU孔子学院秋季福岡中国語講座 会話初級4	TKP天神カンファレンス センター	10/8～2/25	1時間20分 ×18回	90人
		APU孔子学院秋季福岡中国語講座 会話初級5	TKP天神カンファレンス センター	10/8～2/25	1時間20分 ×18回	162人
		APU孔子学院秋季福岡中国語講座 総合高級5	TKP天神カンファレンス センター	10/8～2/25	1時間20分 ×18回	144人
		APU孔子学院秋季福岡中国語講座 会話入門2	TKP天神カンファレンス センター	10/8～2/25	1時間20分 ×18回	72人
		APU孔子学院秋季福岡中国語講座 会話入門3	東明館中学校・高等学校	10/8～2/25	1時間20分 ×14回	70人
		APU孔子学院秋季大分文化講座 太極混元気功（大分）	大分コンパルホール	10/8～3/25	1時間30分 ×17回	170人
		APU孔子学院秋季福岡中国語講座 上級	TKP天神カンファレンスセン ター	10/11～2/21	1時間20分 ×18回	234人
		ムスリム研究センター 第2回特別講座	学内	6/8	1時間30分	80人
		大分市産業活性化プラザ主催 委託セ ミナー「技術経営(MOT)入門講座」	ホルトホール大分（大分 市産業活性化プラザ）	10/5～11/2	1時間30分 ×5回	68人
		APU孔子学院秋季大分文化講座 水墨画	大分コンパルホール	10/12～3/29	1時間30分 ×18回	108人
		APU孔子学院秋季大分文化講座 太極混元気功（別府）	大分県立社会教育総合 センター	10/12～3/29	1時間30分 ×20回	100人
		APU講座「日本と世界をつなぐMANGA文化－日本MANGAのグ ローバル化とローカル化－」	ホルトホール	10/24	3時間	35人
		APU講座「自らの環境の変化を見つめつつ、魅力と活躍の 場を創る－グローバル・ニッチトップの視点－」	学内	10/31	3時間	47人
		APU孔子学院秋季大分中国語講座 初級1	学内	10/26～2/15	1時間35分 ×13回	78人
		APU孔子学院秋季大分中国語講座 初級4	学内	10/26～2/15	1時間35分 ×13回	26人
		APU孔子学院秋季大分中国語講座 初級5	学内	10/25～2/14	1時間35分 ×13回	39人
		APU孔子学院秋季大分中国語講座 初級6	学内	10/29～2/11	1時間35分 ×13回	65人
		APU孔子学院秋季大分中国語講座 初級7	学内	10/29～2/11	1時間30分 ×13回	91人
		APU孔子学院秋季大分中国語講座 入門1 A（水曜日クラス）	学内	10/26～2/15	1時間35分 ×13回	65人
		APU孔子学院秋季大分中国語講座 入門2	学内	10/27～2/16	1時間35分 ×12回	24人
		APU孔子学院秋季大分中国語講座 初級2	学内	10/29～2/11	1時間35分 ×13回	26人
		APU孔子学院秋季大分中国語講座 中級1	学内	10/27～2/16	1時間35分 ×12回	12人
		APU孔子学院秋季大分中国語講座 中級3	学内	10/27～2/16	1時間35分 ×12回	12人
		APU孔子学院秋季大分中国語講座 HSK4級対策	学内	10/26～2/15	1時間35分 ×13回	65人
		APU孔子学院秋季大分中国語講座 HSK5級対策	学内	10/27～2/16	1時間35分 ×12回	48人

No.	実施学校名	講座名	実施場所	実施期間	実施時間数	受講者数
7	立命館 アジア 太平洋大学	APU孔子学院秋季大分中国語講座 入門1 B (金曜日クラス)	学内	10/28～2/10	1時間35分 ×13回	39人
		APU孔子学院秋季大分中国語講座 初中級4	学内	10/29～2/11	1時間35分 ×13回	26人
		APU講座「Agricultural Heritages of Asia, How Kunisaki is Globally Important?」	ホルトホール	11/7	3時間	23人
		APカンファレンス	学内	11/5, 11/6	13時間	500人
		APU孔子学院秋季大分中国語講座 初級3	大分コンパルホール	11/26～2/4	1時間30分 ×10回	80人
		APU孔子学院秋季大分中国語講座 中国語会話(中級)	大分コンパルホール	11/26～2/4	1時間30分 ×10回	60人
		APU孔子学院秋季大分文化講座 篆刻	大分コンパルホール	10/18～3/28	2時間 ×20回	80人
		APU講座「アラブの「虚像」と「実 像」ーいま必要とされる視座とはー	学内	11/14	3時間	56人
8	放送大学	ラグビーの魅力を探る ～ラグビーワールドカップ大分開催に向けて～	大分県立図書館	4/16	13:30～ 15:00	地震の 為中止
		地方創生時代を切り拓く大分県からの挑戦	大分県立図書館	6/18	13:30～ 15:00	104人
		禁煙する人も禁煙支援する人も、楽し く♪	大分県看護研修会館	7/9	14:00～ 16:00	6人
		地方自治、地方行政は、いま!	大分県立図書館	8/27	13:30～ 15:00	78人
		歴史研究の方法について	大分県立図書館	11/12	13:30～ 15:00	60人
		地方からグローバルに活躍する中小企 業に学ぶ	大分県立図書館	12/10	13:30～ 15:00	16人
		マチュピチュ村を創った日本人の物語 と古代アンデス文明	大分県歴史博物館	1/8	13:30～ 15:00	88人
		今日の経済問題を経済学から読み解く	大分県立図書館	2/18	13:30～ 15:00	43人
メンタルヘルスの向上～ストレスとの 上手なつき合い方～	大分県看護研修会館	3/4	14:00～ 16:00	14人		
9	別府大学 短期大学部	音楽鑑賞会	大分校 文化ホール	5/27、7/3	1.5時間 ×2回	540人
		障害を持つ児童とその保護者のための 料理教室	2号館調理実習室	6/11、3/11	4.5時間 x3回	18人
		日本料理講習会	2号館調理実習室	6/25	3時間	52人
		公開講座「災害時の対応」について	23号館1階加工実習室	8/29	5.5時間	62人
		チョコレート講習会	2号館調理実習室・試食室	1/21	5時間	25人
		しいたけ料理講習会	2号館調理実習室・試食室	11/13	3時間	24人
		さといも料理講習会	2号館調理実習室・試食室	12/2	3時間	36人
10	大分短期 大学	グリーンアカデミー	学校内	年間(12回)	1.5時間 ×12回	30人
11	別府溝部学 園短期大学	“魔法のパン屋さん” アンパンマンとカ レーパンマンそして温泉プールで遊ぼうね	学校内	8/10, 8/11	3時間 ×2回	47人
		毎日の食卓にもう一工夫	学校内	7/30～12/26	3時間 ×2回	18人
		温泉学	学校内	8/5	3時間	15人

No.	実施学校名	講座名	実施場所	実施期間	実施時間数	受講者数
11	別府溝部学園短期大学	ハンドベル講座アドバンス	学校内	8月～12月	3時間 ×5回	68人
		洋服の型紙づくり	学校内	8/21, 8/28	3時間 ×2回	13人
		和食検定	学校内	8/20～2/25	2時間 ×5回	12人
		レンジ染め	学校内	8/26	2時間	13人
		ピラティスでSHAPE-UP	学校内	10/7～11/25	2時間 ×8回	62人
		お魚さばき講座	学校内	1/28	5時間	19人
		リズムに乗って♪♪「外国語で話そう！」	学校内	8月～2月	2時間 ×13回	88人
		フラワーアレンジ	ホルトホール	9/11～1/22	1. 15時間 ×5回	107人
		中章料理「肉まん」	学校内	12/17	3時間	29人
		登録販売者試験対策講座	ホルトホール	8/28, 9/4	2時間 ×2回	12人
		健康長寿のための生活習慣	ホルトホール	8/6	2時間	9人
		わかりやすい糖尿病の話	ホルトホール	10/22	2時間	10人
		傾聴とは	ホルトホール	1/21	2時間	10人
		在宅医療とは	別府市役所	10/23	1. 3時間	11人
		おもてなしの心を学ぶ	別府市役所	1/22	1. 3時間	6人
		明日から使えるやさしい観光英語	別府市公会堂	8/21	1. 3時間	6人
		おもてなしの心を学ぶ	別府市公会堂	9/16	1. 3時間	6人
12	東九州短期大学	簡単！美味しい！おうち居酒屋（1回シリーズ）	学校内	9/15	2時間	18人
		簡単！美味しい！おうち居酒屋（2回シリーズ）	学校内	10/13	2時間	22人
		染めて 塗って 色であそぼう！！	学校内	11/16	2時間	13人
		おうちで楽しくホームパーティー！	学校内	12/8	2時間	16人
		夏期オープン講座 「おいしい手作りパン作り」講座	学校内	7/29	2時間	32人
		附属幼稚園「夏期保育パン教室」	学校内	8/10	2時間	45人
		夏期オープン講座 「実験名人 音をみるVer. 2.0」	学校内	8/8	2時間	21人
		親子ワクワクランド	学校内・他	4月～3月末 (26回)	2時間 ×26回	1,097人
		自然ふれあい教室	学外	6/5, 6/19, 7/3, 7/31, 9/4, 10/16, 10/23 (7回)	21時間	257人
		食育講座	学外	7/6, 9/7, 12/21 (3回)	2時間 ×3回	90人
		ふるさと再見チャレンジ	学外	6/15, 7/27, 9/14, 1/18, 2/15 (5回)	14時間	207人

No.	実施学校名	講座名	実施場所	実施期間	実施時間数	受講者数
12	東九州短期大学	パステル・ルーム	学校内・他	年間	常時	114人
		第30回チャイルド・フェスティバル	学外（中津文化会館）	12/25	2時間	650人

（５）専修学校等開放講座

No.	実施学校名	講座名	実施場所	実施期間	実施時間数	受講者数
1	IVY総合技術工学院	小・中学生パソコン教室	学院内	8/21	2時間	12人
2	国際調理フラワーカレッジ	ファミリー料理教室	校内実習室	5/28	3.5時間	9人
		体験実習(佐伯豊南高等学校)	校内実習室	6/24	2時間	7人
		体験実習(楊志館高等学校)	校内実習室	7/15 (2回)	2時間	24人
		Xmas親子料理教室	校内実習室	12/17	3.5時間	15人
3	アンビシャス国際美容学校	地域開放講座 AMB I 祭	学校内	7/24	3時間	150人
4	別府医療センター附属大分中央看護学校	1日看護学生体験	学校内(教室、実習室)	5/14	5時間	135人 内保護者5人
		学校紹介 : オープンキャンパス	学校内(教室、実習室)	7/24 , 7/25	4時間	151人 内保護者58人
5	大分経理専門学校	日商簿記3級コース (6月検定向け)	大分経理専門学校内(教室)	4/4~6/10 (全28回)	90分×22回 120分×6回	13人
		コンピュータ会計講座	大分経理専門学校内(教室)	6/20~7/8 (全9回)	90分×9回	3人
		建設業経理士2級コース	大分経理専門学校内(教室)	6/27~9/9 (全30回)	90分×24回 120分×6回	3人
		日商簿記2級コース (11月検定向け)	大分経理専門学校内(教室)	7/11~11/18 (全52回)	90分×44回 120回×8回	13人
		パソコン初心者コース (10月検定向け)	大分経理専門学校内(教室)	7/29~10/7 (全28回)	90分×28回	2人
		日商簿記3級コース (11月検定向け)	大分経理専門学校内(教室)	9/12~11/18 (全28回)	90分×22回 120分×6回	12人
		コンピュータ会計講座	大分経理専門学校内(教室)	11/11~11/30 (全8回)	90分×8回	1人
		パソコン初心者コース (3月検定向け)	大分経理専門学校内(教室)	12/19~3/8 (全28回)	90分×28回	1人
6	田北調理師専門学校	さばける塾	田北調理師専門学校	9/22	3時間	23人
		親子ケーキ教室	田北調理師専門学校	12/10	3時間	20人
7	別府市医師会看護専門学校看護学科	看護学生体験	学校内(教室・実習室)	7/30	3時間	51人 内保護者3名
		看護学生体験	学校内(教室・実習室)	7/31	3時間	25人 内保護者7名
		看護学生体験	図書室	希望に応じて	45分×6	6人 内保護者1名
8	日田市医師会立日田准看護学院	オープンスクール	学内(教室・演習室)	7/28	2時間50分	7人
9	九州総合スポーツカレッジ	スポーツ指導者講習会	九州総合スポーツカレッジ実習室	7/28, 8/4, 8/11, 8/18, 8/25	2時間×5回	66人

大分県の生涯学習・社会教育
—平成29年度市町村生涯学習・社会教育の現状
及び平成28年度生涯学習・社会教育推進の実績—

編集・発行 大分県教育庁 社会教育課
〒870-8503 大分市府内町3丁目10番1号
TEL 097-506-5528 (直通)

発行 平成30年2月
