【地すべり対策事業】

おおいたけん　ひたし　おのちく

大分県　日田市　小野地区

○事業目的

当該箇所は大分県西部の日田市に位置する。平成29年7月の九州北部豪雨により斜面が不安定化し、地すべり災害が発生し甚大な被害が発生した地区である。災害関連緊急地すべり事業にて対策工を実施しているが、中長期的な安全確保のため、早急な地すべり対策の必要がある。

○箇所概要

保 全 対 象：人家59戸、小学校、公民館、県道等

実 施 内 容：地すべり防止施設　1式

全体事業費：800百万円（H31～H35）

位置図

全景

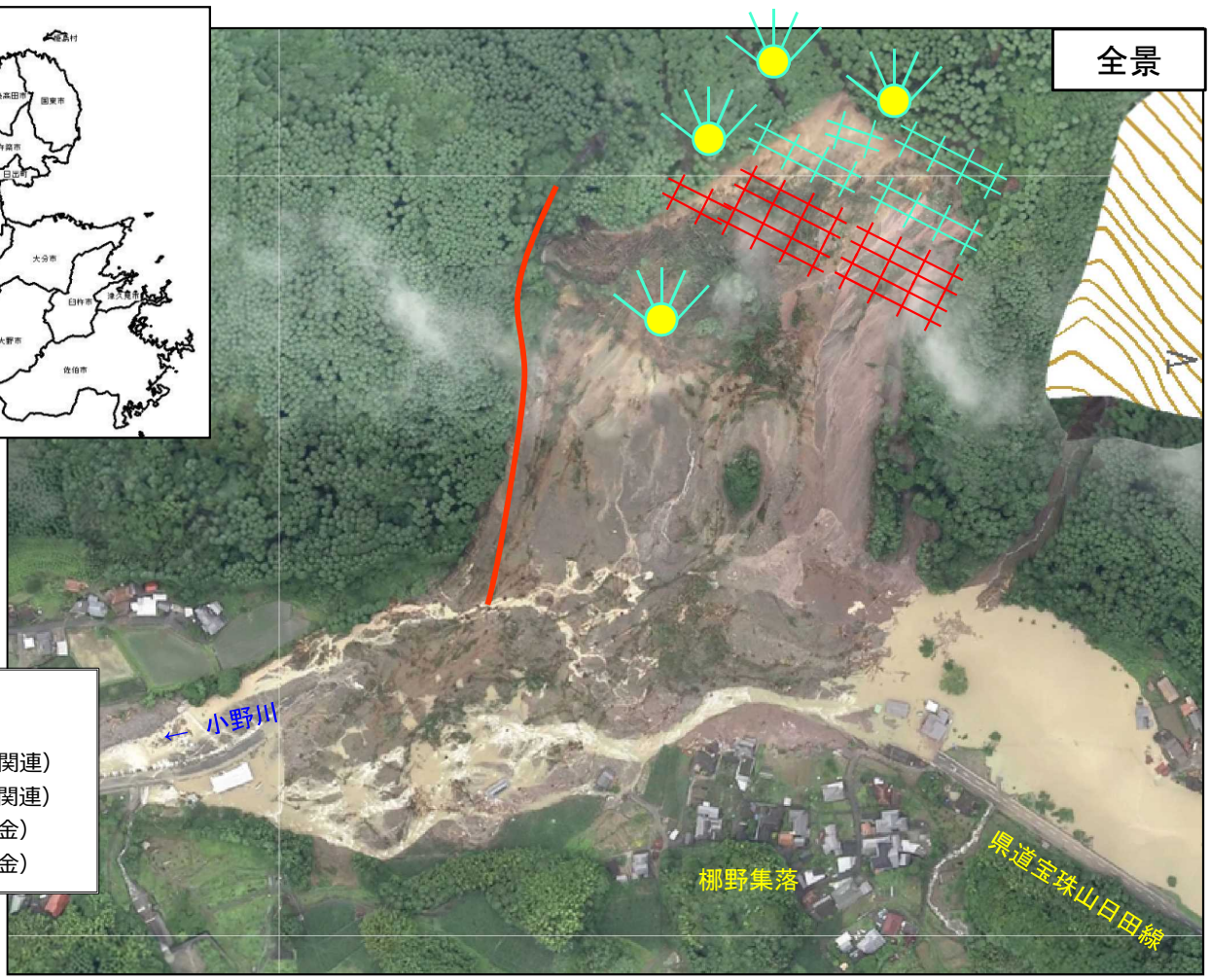

凡　例

- ：集水井工　（災害関連）
- ：アンカー工（災害関連）
- ：アンカー工（交付金）
- ：水路工　（交付金）

被災状況